

**T.C.
ONDOKUZ MAYIS ÜNİVERSİTESİ
LİSANSÜSTÜ EĞİTİM ENSTİTÜSÜ
HARİTA MÜHENDİSLİĞİ ANA BİLİM DALI**



**ARAZİ VE ARSA DÜZENLEMESİ MEVZUATINDA YAPILAN
DEĞİŞİKLİKLERİN VE ETKİLERİNİN İNCELENMESİ:
ÇORUM İLİ ÖRNEĞİ**

Yüksek Lisans Tezi

Ali İhsan ODABAŞ

Danışman

Prof. Dr. Faik Ahmet SESLİ

SAMSUN
2022

TEZ KABUL VE ONAYI

Ali İhsan ODABAŞ tarafından, Prof. Dr. Faik Ahmet SESLİ danışmanlığında hazırlanan “Arazi ve Arsa Düzenlemesi Mevzuatında Yapılan Değişikliklerin ve Etkilerinin İncelenmesi: Çorum İli Örneği” başlıklı bu çalışma, jürimiz tarafından 16.3.2022 tarihinde yapılan sınav sonucunda oy birliği ile başarılı bulunarak Yüksek Lisans Tezi olarak kabul edilmiştir.

	Unvanı Adı Soyadı Üniversitesi Ana Bilim/Ana Sanat Dalı	İmza	Sonuç
Başkan	Prof. Dr. Faik Ahmet SESLİ Ondokuz Mayıs Üniversitesi Arazi Yönetimi Ana Bilim Dalı		<input checked="" type="checkbox"/> Kabul <input type="checkbox"/> Ret
Üye	Prof. Dr. Yakup Emre ÇORUHLU Karadeniz Teknik Üniversitesi Arazi Yönetimi Ana Bilim Dalı		<input checked="" type="checkbox"/> Kabul <input type="checkbox"/> Ret
Üye	Dr. Öğr. Üyesi Nükhet KONUK Ondokuz Mayıs Üniversitesi Arazi Yönetimi Ana Bilim Dalı		<input checked="" type="checkbox"/> Kabul <input type="checkbox"/> Ret

Bu tez, Enstitü Yönetim Kurulunca belirlenen ve yukarıda adları yazılı jüri üyeleri tarafından uygun görülmüştür.

ONAY

... / ... / ...

Prof. Dr. Ali BOLAT

BİLİMSEL ETİĞE UYGUNLUK BEYANI

Hazırladığım Yüksek Lisans tezinin bütün aşamalarında bilimsel etiğe ve akademik kurallara riayet ettiğimi, çalışmada doğrudan veya dolaylı olarak kullandığım her alıntıya kaynak gösterdiğimi ve yararlandığım eserlerin Kaynaklar'da gösterilenlerden oluştuğunu, her unsurun enstitü yazım kılavuzuna uygun yazıldığını ve TÜBİTAK Araştırma ve Yayın Etiği Kurulu Yönetmeliği'nin 3. bölüm 9. maddesinde belirtilen durumlara aykırı davranılmadığını taahhüt ve beyan ederim.

Etik Kurul Gerekli mi ?

Evet

Hayır

İmza

14 / 04 / 2022

Ali İhsan Odabaş

TEZ ÇALIŞMASI ÖZGÜNLÜK RAPORU BEYANI

Tez Başlığı : ARAZİ VE ARSA DÜZENLEMESİ MEVZUATINDA YAPILAN DEĞİŞİKLİKLERİN VE ETKİLERİNİN İNCELENMESİ: ÇORUM İLİ ÖRNEĞİ

Yukarıda başlığı belirtilen tez çalışması için şahsım tarafından 14 / 04 / 2022 tarihinde intihal tespit programından alınmış olan özgünlük raporu sonucunda;

Benzerlik oranı : % 25

Tek kaynak oranı : % 4 çıkmıştır.

İmza

14 / 04 / 2022

Prof. Dr. Faik Ahmet Sesli

ÖZET

ARAZİ VE ARSA DÜZENLEMESİ MEVZUATINDA YAPILAN DEĞİŞİKLİKLERİN VE ETKİLERİNİN İNCELENMESİ:

ÇORUM İLİ ÖRNEĞİ

Ali İhsan ODABAŞ

Ondokuz Mayıs Üniversitesi

Lisansüstü Eğitim Enstitüsü

Harita Mühendisliği Ana Bilim Dalı

Yüksek Lisans, Mart/2022

Danışman: Prof. Dr. Faik Ahmet SESLİ

Arazi ve arsa düzenlemesi ülkemizde gün geçtikçe önemi daha da anlaşılan ve üzerinde çalışılan bir alandır. Arazi ve arsa düzenlemeleri, 20/02/2020 tarihine kadar 02/11/1985 tarihli ve 18916 sayılı Resmi Gazete’de yayımlanan ve kendisini 3194 sayılı İmar Kanunu’na dayandıran “İmar Kanununun 18 inci Maddesi Uyarınca Yapılacak Arazi ve Arsa Düzenlemesi İle İlgili Esaslar Hakkında Yönetmelik”ine göre yapılmaktaydı. Bahsi geçen yönetmelikte genel hususlar hakkında hükümlerin yer aldığı, istisnai durumlara yer verilmediği, görevli kişilerin bu gibi durumlarla karşılaştığında nasıl ve ne şekilde ilerlemeleri gerektiğinin bilinmediği görülmektedir. 22/02/2020 tarihinde 31047 sayılı Resmi Gazete’de “Arazi ve Arsa Düzenlemeleri Hakkında Yönetmelik”i yayımlanarak yaşanan bu ve benzeri durumların çözüme kavuşturulması amaçlanmaktadır.

Yapılan bu çalışmada, başta düzenleme ortaklık payı oranı ile ilgili, umumi ve kamu hizmet alanları ile ilgili, kadastro yollarının imar adasına denk gelen kısımları ile ilgili, ifraz ve tevhit işlemleri ile ilgili, haritaların revizyonu ile ilgili, korunması gereken yapılar ile ilgili, uygulamayı hızlandırmak amaçlı yapılan ve mahkeme kararıyla iptal edilen parselasyon planları ile ilgili olmak üzere bahsi geçen yönetmelikler arasındaki değişiklikler detaylı olarak incelenmiştir. Yapılan incelemenin ardından çeşitli değişiklikleri uygulama bazlı ortaya koyabilmek adına, Çorum Belediyesi tarafından 2014 yılında ihalesi yapılan 2015 yılında teslim ve tescil işlemi gerçekleştirilen “54 Hektar Alanda Arazi ve Arsa Düzenlemesi Hizmet Alımı İşi” örnek olarak seçilmiştir. Bu çalışma ile “Mülga Yönetmelik” olarak görülen 02/11/1985 tarihli ve 18916 sayılı Resmi Gazete’de yayımlanan ve kendisini 3194 sayılı İmar Kanunu’na dayandıran “İmar Kanununun 18 inci Maddesi Uyarınca Yapılacak Arazi ve Arsa Düzenlemesi İle İlgili Esaslar Hakkında Yönetmelik”ine göre hazırlanmış “54 Hektar Alanda Arazi ve Arsa Düzenlemesi Hizmet Alımı İşi”, “Mer’i Yönetmelik” olarak görülen 22/02/2020 tarihli ve 31047 sayılı Resmi Gazete’de yayımlanan “Arazi ve Arsa Düzenlemeleri Hakkında Yönetmelik”ine göre yeniden hazırlanmıştır. Bahsi geçen yönetmelikler arasındaki değişiklikler ve bu değişikliklerin arazi ve arsa düzenleme uygulamasına olan etkileri, Mer’i yönetmeliğe göre hazırlanan uygulama örneği ile 2014-2015 yıllarında Mülga yönetmeliğe göre hazırlanan arazi ve arsa düzenlemesi işi karşılaştırılarak ortaya koyulmuştur.

Anahtar Sözcükler: Arazi ve arsa düzenlemesi, 18 inci madde uygulaması, Düzenleme ortaklık payı.

ABSTRACT

INVESTIGATION OF CHANGES AND EFFECTS OF LAND READJUSTMENT LEGISLATION: EXAMPLE OF ÇORUM PROVINCE

Ali İhsan ODABAŞ

Ondokuz Mayıs University

Institute of Graduate Studies

Department of Geomatics Engineering

Master, March/2022

Supervisor: Prof. Dr. Faik Ahmet SESLİ

Land readjustment is an area whose importance is being understood and studied more and more in our country day by day. Land readjustment was carried out within the terms of “Regulation on the Principles regarding Land Readjustment to be Made Pursuant to Article 18 of the Zoning Law” that bases itself on the Zoning Law No.3194 which was published in the Official Gazette dated 02/11/1985 and numbered 18916 until 20/02/2020. It is seen that there are provisions on general issues in the aforementioned regulation, no exceptions are made, and it is not known how and in what way the officials should proceed when faced with such situations. It is aimed to solve these and similar situations by publishing the "Regulation on Land Readjustment " in the Official Gazette No. 31047 on 22/02/2020.

In this study, changes between the aforementioned regulations about regulation partnership share ratio, public and public service areas, the parts of the cadastral roads corresponding to the zoning island, allotment and amalgamation transactions, revision of maps, structures to be protected, subdivision plans made to speed up the implementation and canceled by court decision were examined in detail. After the examination, in order to reveal various changes on an application basis, “Land Readjustment Service Procurement on 54 Hectares of Area”, which was tendered by Çorum Municipality in 2014 and delivered and registered in 2015, was chosen as an example. With this study “54 Hectares of Land Readjustment Service Procurement Work” that was prepared in accordance with the “Regulation on Principles Regarding Land Readjustment to be Made Pursuant to Article 18 of the Zoning Law which bases itself on the Zoning Law No. 3194 and published in the Official Gazette dated 02/11/1985 and numbered 18916, which is seen as the "Repealed Regulation" has been reprepared in accordance with “Regulation on Land Readjustment” published in the Official Gazette dated 22/02/2020 and numbered 31047, which is seen as the "Effective Regulation". Changes between the aforementioned regulations and the effects of these changes on land readjustment practice were put forward by comparing the application example prepared according to the original regulation and the land readjustment work prepared in accordance with the abrogated regulation in 2014-2015.

Keywords: land readjustment, Article 18 application, Regulation partnership share.

ÖNSÖZ VE TEŞEKKÜR

Akademik eğitim sürecimin bir üst noktası olan yüksek lisans sürecimde, çalışmalarım boyunca yardım ve desteğini benden esirgemeyen danışman hocam Sayın Prof. Dr. Faik Ahmet SESLİ'ye teşekkürü bir borç bilirim.

Tezimin hazırlanmasında mesleki bilgisiyle yardımını esirgemeyen Çorum Belediyesi'nde görevli Harita Yüksek Mühendisi Rıdvan DALKIRAN'a teşekkür ederim.

Beni bugünlere getirmek için hiçbir fedakârlıktan kaçınmayan anneme, babama ve kardeşlerime sonsuz teşekkür ederim.

Ali İhsan ODABAŞ

İÇİNDEKİLER DİZİNİ

TEZ KABUL VE ONAYI	i
BİLİMSEL ETİĞE UYGUNLUK BEYANI	ii
TEZ ÇALIŞMASI ÖZGÜNLÜK RAPORU BEYANI	ii
ÖZET	iii
ABSTRACT	iv
ÖNSÖZ VE TEŞEKKÜR.....	v
İÇİNDEKİLER DİZİNİ	vi
ŞEKİLLER DİZİNİ	viii
TABLolar DİZİNİ	ix
1. GİRİŞ	1
1.1. Problemin Tanımı	1
1.2. Çalışmanın Amacı.....	2
1.3. Metodoloji.....	3
2. TEMEL KAVRAMLAR VE LİTERATÜR TARAMA	4
2.1. Temel Kavramlar	4
2.2. Literatür Taraması.....	5
3. MATERYAL VE YÖNTEM.....	9
3.1. İmar Planı Uygulama Yöntemleri.....	9
3.1.1. Arazi ve Arsa Düzenlemesi.....	10
3.1.2. Arazi ve Arsa Düzenlemesinin Amacı	12
3.1.3. Arazi ve Arsa Düzenlemesinin Faydaları.....	12
3.1.3.1. Belediyeler Açısından Faydaları.....	13
3.1.3.2. Arazi Sahipleri Açısından Faydaları	13
3.2. Yönetmeliklerin İncelenmesi ve Karşılaştırılması	14
3.2.1. Düzenleme Sınırı İle İlgili Değişiklikler.....	21
3.2.2. Düzenleme Ortaklık Payı Oranı İle İlgili Değişiklikler	22
3.2.3. Umumi ve Kamusal Hizmet Alanları İle İlgili Değişiklikler	26
3.2.4. Kadastro Yollarının İmar Adasına Denk Gelen Kısımları İle İlgili Değişiklikler ...	31
3.2.5. Dağıtım ile ilgili Değişiklikler	32
3.2.6. İfraz-Tevhit işlemleri İle İlgili Değişiklikler.....	33
3.2.7. Haritaların Revizyonu İle İlgili Değişiklikler	35
3.2.8. Korunması Gereken Yapılar İle İlgili Değişiklikler.....	35
3.2.9. Uygulamayı Hızlandırmak ve Kolaylaştırmak Amaçlı Yapılan Değişiklikler	36
3.2.10. Mahkeme Kararıyla İptal Edilen Parselasyon Planları İle İlgili Değişiklikler.....	38
3.2.11. Tescil Harici Alanların Tescili İle İlgili Değişiklikler	39
3.2.12. Tanım, Kapsam ve Temel Kavramlar Gibi Diğer Değişiklikler	40

4. BULGULAR VE İRDELEMELER	49
4.2. Uygun Örnek Araştırması	49
4.3. Veri Temini ve Dağıtım İçin Hazırlık.....	50
4.4. Düzenleme Ortalık Payı Hesabı ve Dağıtım	54
5. SONUÇ VE ÖNERİLER.....	58
KAYNAKLAR	64
EKLER	66
EK 1: Pafta Lejantı.....	67
EK 2: Uygulama Sınırı Koordine Özet Çizelgesi	68
EK 3: Düzenleme Sınırı Krokisi	69
EK 4: Durum Haritası	70
EK 5: Alan Hesabı	71
EK 6: Kadastro Alan Hesabı	74
EK 7: Kadastro Koordine Özet Çizelgesi	90
EK 8: İhdas Krokileri.....	97
EK 9: Ada Röleve Krokileri.....	103
EK 10: DOP Hesabı.....	139
EK 11: İmar Adaları Listesi	140
EK 12: Kadastro Özet Cetveli (Hisse Bazlı).....	141
EK 13: Mal Sahipleri Araştırma ve Özet Formu	154
EK 14: Tescile Esas Dağıtım Cetveli.....	188
EK 15: Kadastro Özet Cetveli (Parsel Bazlı).....	217
EK 16: Ada Dağıtım Cetvelleri.....	223
EK 17: Tescil Sayfaları	271
EK 18: Düzenleme Sahası Parselasyon Planı Açıklama Raporu	313
EK 19: Tapulara şerh düşülmesi için idarenin üst yazısı	314
EK 20: Mahkeme Kararı	315
EK 21: KOP'tan karşılanan alana ilişkin uygulama sonrası parselasyon durumu	321
EK 22: 1998 tarihli bir uygulamadan KOP'tan karşılanan kamulaştırılmayı bekleyen taşınma malikleri.....	322
EK 23: KOP'tan karşılanan kamulaştırmayı bekleyen parselin güncel imar durumu	324
EK 24: Yoldan ihdas ile mülk edinilen bir uygulamanın yoldan İhdas Planı	325
EK 25: Yoldan ihdas ile mülk edinilen bir uygulamanın kadastro kayıtları özeti	326
EK 26: Yoldan İhdas ile mülk edinilen uygulamanın mahkeme kararı	327
EK 27: İş yeri teslimi ve işe başlama üst yazısı.....	332
EK 28: 2015 yılından itibaren Çorum Belediyesi tarafından yapılan Arazi ve Arsa Düzenleme Uygulamaları	333
ÖZ GEÇMİŞ.....	334

ŞEKİLLER DİZİNİ

Şekil 3.1.Türkiye’de uygulanan AAD mekanizması (Uzun, 2000)	11
Şekil 3.2.AAD’ den sonra taşınmaz değerindeki artış (Uzun, 2000)	11
Şekil 4.1.2014 yılı Düzenleme Sahası Hava Fotoğrafi	49
Şekil 4.2.Düzenleme Sınırı Geçirilirken Dikkat Edilen Ayrıntılar	50
Şekil 4.3.Tescil Harici Alanlar	51
Şekil 4.4.Mer’i Yönetmelik Yayımlanmadan Önceki DOP Hesabı	52
Şekil 4.5.Dağıtım Dosyası İmar Bölümü	52
Şekil 4.6.Pay Kontrolü ve Sonucu.....	53
Şekil 4.7.Düzenleme Ortaklık Payı Hesabı	54
Şekil 4.8.CAD Programı DOP Hesabı	55
Şekil 4.9.Excel DOP Hesabı	55
Şekil 4.10.Arazi ve Arsa Düzenlemesi Encümen Kararı	56
Şekil 4.11.İrtifak Hakkı Bulunan Parselin Konum Durumu	56

TABLÖLAR DİZİNİ

Tablo 3.1. Arazi ve Arsa Düzenlemeleri Hakkında Yönetmelik İle Birlikte Gelen Değişiklikler.....	14
--	----

1. GİRİŞ

Ülkemizde geçmişten günümüze gelinceye kadar, doğal nüfus artışı ve köyden kente göçün etkisi ile kent mekânında ekonomik, toplumsal ve fiziki yeni oluşumlar doğmuş; iş, barınma, eğitim, sağlık, ulaşım ve diğer kentsel olanakların uygun şekilde sağlanması ve dağıtılması gerekliliği ortaya çıkmıştır. Bu amaçla, arsa ve arazi düzenlemesi, yeni alanların gelişiminde veya kentsel alanların yeniden düzenlenmesinde önemli bir araç olmuştur (Çölkesen vd, 2007).

Planların zeminle ilişkisi, isteğe bağlı veya zorunlu uygulama yöntemleri kullanılarak sağlanır. İsteğe bağlı olan imar uygulamaları; 3194 sayılı İmar Kanunu'nun 15 ve 16 ncı maddelerinde bahsi geçen ifraz ve tevhit işlemleri, sınır düzeltilmesi; isteğe bağlı olmayan zorunlu olan imar uygulamaları ise; 3194 sayılı İmar Kanunu'nun 18 inci maddesinde bahsi geçen arazi ve arsa düzenlemesi ve kamulaştırmadır.

Uygulamada “18 uygulaması” da denilen, arazi ve arsa düzenlemesinin isteğe bağlı olmaması da, isteğe bağlı imar uygulamalarının dar bir alanda etki doğurma sonucuna karşı, idarenin düzenleme yetkisini kullanarak ve ilgililerden muvafakat aramayarak geniş alanlarda bütüncül planlama yapılabilmesi sonucunu doğurmaktadır. Bu da düzgün kentleşme ve yapılaşma için arazi ve arsa düzenlemesini, imar hukukunun en temel araçlarından biri haline getirmektedir. Ayrıca isteğe bağlı imar uygulamaları ancak maliklerin talebi halinde olacağı için belirtildiği gibi dar alanda etki doğurması, kamulaştırmanın ise idareye ciddi maddi külfet yüklemesi, arazi ve arsa düzenlemesini etkili ve önemli bir yöntem haline getirmektedir. Bu bakımdan da arazi ve arsa düzenlemesi imar uygulamaları içinde ön plana çıkmaktadır (Karaca, 2018).

1.1. Problemin Tanımı

Arazi ve arsa düzenleme uygulamalarının gerçekleştirilebilmesi için yerel yönetimin ihale ya da doğrudan temin usulüyle bir yüklenici bulması veyahut ta yerel yönetim olarak kendi içerisinde harita kadastro mühendisi tarafından uygulamanın gerçekleştirilmesi gerekmektedir. Uygulama yerel yönetim dışı bir yüklenici tarafından gerçekleştirilecekse bir serbest harita kadastro mühendisi tarafından yüklenilmesi ve yerel yönetimde ve kadastro müdürlüğünde bulunan harita kadastro mühendisleri tarafından kontrol edilerek tapu müdürlüğünde tescil edilmesi

gerekmektedir. Her iki durumda da görüldüğü üzere harita ve kadastro mühendislerinin rolü oldukça fazladır.

Yerel yönetimlerin, sorumluluk bölgelerinin imar yönüyle gelişimi için bölgenin geleceğe yönelik planlamasının iyi yapılması, yeni imar alanlarının planlı bir şekilde belirlenmesi ve fiili olarak toprak parçalarının plana uygun hale getirilebilmesi için bünyelerinde harita mühendisi barındırmaları gerekmektedir. Bu durum tek bir bakış açısıyla ortaya koyulan bir gerekliliktir. Bu ve benzeri durumlar için makine, elektrik, inşaat mühendisleri ve mimar gibi ünvanlarda bireyler bulundurulması gerekebilir. Bahsi geçen ünvanlara sahip bireylerin yerel yönetimlere olan maliyetleri düşünülecek olursa, il bazlı bu maliyetler göz arda edilebilirken, ilçe ve taşra bazlı göz arda edilememektedir. Bu sebeple bahsi geçen ünvandaki bireylere yoğun gereklilik olmaması durumunda ilçe ve taşra belediyelerinde yer verilmemektedir. Bunun yerine birkaç genel işleyişi sürdüreceği şekilde çalışanlar bulundurulmaktadır. Bu çalışanlar bahsi geçen görevleri üstlenmektedirler. Aynı durum kadastro birimlerinde de bulunmaktadır. Bir veya iki kişiden oluşan en yüksek ünvanın harita teknikeri olduğu kadastro birimleri bulunmakta, il müdürlükleri tarafından haftada bir gibi harita mühendisi görevlendirilerek desteklenmeye çalışılmaktadır. Fakat bunun ne denli verimli olacağı tartışma konusudur.

Mer'i yönetmelik olarak görülen 22.02.2020 tarih ve 31047 sayılı Resmi Gazete' de yayımlanan "Arazi ve Arsa Düzenlemeleri Hakkında Yönetmelik"i ile birlikte gelen değişikliklerin; il kadastro ve belediyelerinde, işleyişin iyi olduğu, dosyaların kısa sürede bitirilmesine yönelik basit çözümlerin üretildiği kurumlarda çok fazla hissedilmemesine rağmen ilçe kadastro müdürlüklerinde, ilçe ve belde belediyelerinde yoğun şekilde hissedildiği ve Mer'i yönetmeliğe kolay uyum sağlanamadığı, bu durumun sebebi olarak ise taşrada bulunan kurumlarda yeterli teknik personelin bulunmaması olduğu düşünülmektedir.

1.2. Çalışmanın Amacı

Bu çalışmanın temel amacı; arazi ve arsa düzenleme uygulamasında, 22.02.2020 tarih ve 31047 sayılı Resmi Gazete' de "Arazi ve Arsa Düzenlemeleri Hakkında Yönetmelik" in yayımlanmasıyla oluşan değişikliklerin ve bu değişikliklerin Mülga yönetmeliğe göre yapılmış bir uygulamanın Mer'i yönetmeliğe göre yeniden düzenlenerek uygulamaya olan etkilerinin araştırılması ve ortaya

koyulması, hazırlanan uygulama ve ekler ile de ilçe ve belde belediyelerinde yeterli teknik personelin bulunmaması sebebiyle görevi üstlenen, taşra bölgelerini geliştirme düşüncesinde olan çalışanlara örnek niteliğinde olmasıdır. Bu şekilde bahsi geçen çalışanlar Mer'i yönetmelikle birlikte gelen değişiklikleri daha iyi kavrayacak ve uygulayabileceklerdir.

1.3. Metodoloji

Bu tez çalışması kapsamında izlenecek temel işlem adımları kısaca aşağıda belirtildiği gibidir:

02/11/1985 tarihli ve 18916 sayılı Resmi Gazete'de yayımlanan ve kendisini 3194 sayılı İmar Kanunu'na dayandıran "İmar Kanununun 18 inci Maddesi Uyarınca Yapılacak Arazi ve Arsa Düzenlemesi İle İlgili Esaslar Hakkında Yönetmelik"i, 10/07/2019 tarih ve 7181 sayılı "Tapu Kanunu ve Bazı Kanunlarda Değişiklik Yapılmasına Dair Kanun" ve 22.02.2020 tarih ve 31047 sayılı Resmi Gazete'de yayımlanan "Arazi ve Arsa Düzenlemeleri Hakkında Yönetmelik"i maddesel olarak incelenecektir. Özellikle 7181 sayılı kanun ve 31047 Resmi Gazete sayılı yönetmelik ile birlikte gelen değişiklikler araştırılacaktır.

Çorum Belediyesi'nde son 10 yılda uygulanan arazi ve arsa düzenlemeleri incelenecek ve 2019 yılından önce gerçekleştirilmiş bu tez çalışması için uygun olacağı düşünülen ve son değişiklikleri olabildiğince yansıtabilecek bir uygulama dosyası belirlenecektir. Belirlenen uygulama dosyası Mer'i yönetmeliğe göre yeniden hazırlanacak ve maddesel olarak yapılan değişikliklerin uygulama bazlı da ortaya koyulması sağlanacaktır.

Arazi ve arsa düzenleme mevzuatındaki değişikliklerin ve etkilerinin tartışıldığı bu çalışmanın, 1 inci bölümü giriş, 2 nci bölümü temel kavramlar ve literatür tarama, 3 üncü bölümü materyal ve yöntem, 4 üncü bölümü bulgular ve irdellemeler, 5 inci bölümü ise sonuç ve önerilerden oluşmaktadır.

2. TEMEL KAVRAMLAR VE LİTERATÜR TARAMA

2.1. Temel Kavramlar

Toprak Koruma ve Arazi Kullanımı Kanunu araziye Őu Őekilde tanımlar: Arazi; toprak, iklim, topografya, ana materyal, hidroloji ve canlıların deęiŐik oranda etkisi altında bulunan yeryüzü parçasını ifade eder. BaŐka bir tanım ile kısıtlama yok ise, bahsi geçen tanıma göre kullanımı her ne olursa olsun bir yeryüzü parçasının araziye tanımladığı anlaŐılmaktadır.

Emlak Vergisi Kanunu arsayı Őöyle tanımlar: Belediye sınırları içinde belediyece parsellenmiŐ arazi arsa sayılır. Bir arazinin, arsa olarak tanımlanabilmesi için parsellenmiŐ olması gerekir. Dolayısıyla her arsa, arazidir ama her arazi, arsa deęildir (Yomralıoęlu, 1992).

3194 sayılı İmar Kanunu'nun 5 inci maddesine göre bahsedilen kavramlar aŐağıdaki gibi tanımlanmaktadır;

Kadastro Adası; kadastro yapıldığı zaman var olan adadır.

Kadastro Parseli; kadastro yapıldığı zaman kadastro adaları içinde bulunan mülkiyeti tescilli parseldir.

Nazım İmar Planı; (DeęiŐik:29/11/2018-7153/10 md.) varsa bölge planlarının mekâna iliŐkin genel ilkelerine ve varsa çevre düzeni planlarına uygun olarak halihazır haritalar üzerine, yine varsa kadastral durumu iŐlenmiŐ olarak çizilen ve arazi parçalarının; genel kullanım biçimlerini, yerleŐme alanlarının gelişme yön ve büyüklüklerini, nüfus yoğunlukları ve eŐiklerini, ulaşım sistemlerini göstermek ve uygulama imar planlarının hazırlanmasına esas olmak üzere düzenlenen, plan hükümleri ve raporuyla beraber bütün olan plandır.

Uygulama İmar Planı; tasdikli halihazır haritalar üzerine varsa kadastral durumu iŐlenmiŐ olarak nazım imar planı esaslarına göre çizilen ve çeŐitli bölgelerin yapı adalarını, bunların yoğunluk ve düzenini, yolları ve uygulama için gerekli imar uygulama programlarına esas olacak uygulama etaplarını ve diđer bilgileri ayrıntıları ile gösteren plandır.

İmar Adası; imar planındaki esaslara göre meydana gelen adadır.

İmar Parseli; İmar adaları içerisindeki kadastro parsellerinin İmar Kanunu, İmar Planı ve yönetmelik esaslarına göre düzenlenmiŐ Őeklidir.

İmar planının uygulanma yöntemleri aşağıdaki şekildedir.

- 1) Kamulaştırma Yoluyla Yapılan Uygulamalar
- 2) Taşınmaz Mal Sahiplerinin İsteği ile Yapılan Uygulamalar
 - a) Sınır Düzeltmesi
 - b) İfraz-Tevhit
 - c) Yola Terk
- 3) Belediyelerce Yapılan Uygulamalar
 - a) İslah İmar Planı Uygulaması
 - b) Arsa ve Arazi Düzenlemesi

Bu yöntemler, üzerinde çalışılan ve çözüm getirecek konuya göre değişiklik göstermektedir.

Arazi ve arsa düzenlemesi (AAD) şehir planlaması açısından kullanışsız yapıya sahip kadaströ parsellerinin daha ekonomik kullanılabilir bir yapıya dönüşümünü sağlayan bir planlama aracıdır (Doebeler, 1982).

2.2. Literatür Taraması

Yapılan literatür taramasında aşağıdaki kaynaklara ulaşılmıştır.

Arazi ve arsa düzenlemelerinde parselasyon amaçlı kullanılan parselleme yöntemleri için ayrı ayrı gerçek modeller belirlenmiş ve üzerinde incelenmiştir. Yapılan incelemeler sonucunda “Tahsis Göre Parsel” olarak tanımlanan yöntemin daha sorunsuz ve uygulanabilir olduğu tespitine varılmıştır (Uzun, 1992).

Türkiye’de kentsel alanlarda imar planı uygulamalarında taşınmaz sahiplerinin arazi ve arsa düzenlemesi yöntemine karşı olumsuz önyargısı olup olmadığının saptanması, eğer olumsuz önyargı varsa bu önyargının nedenlerinin ortaya konulması amaçlanmış ve arazi ve arsa düzenlemesine karşı olumsuz önyargı olup olmaması ile imar planı uygulama yöntem tercihleri arasında ilişki belirlenmeye çalışılmıştır (Şence Türk ve Ünal, 2003).

Kadaströ parsellerindeki değer farklılıkları ve imar planlarının yapımı ile ortaya çıkan değer farklılıkları ayrı ayrı incelenip, bunların yeni imar parsellerinin üretilmesinde kullanılabilir olasıları araştırılmış ve bu amaçla imar planı üzerinde bazı değer faktörleri esas alınarak bir genel değerlendirme yapılmıştır. Yapılan parsel değerlendirme çalışmalarına göre kadaströ ve imar parselleri ayrı ayrı sınıflandırılıp bu değerlere dayalı öneri bir parselasyon planı oluşturulmuş ve imar

uygulaması yapılmış bir pilot bölgede oluşan mevcut arazi dağılımı ile yapılan parselasyon planının bir karşılaştırması yapılarak sonuçlar irdelenmiştir (İspir, 2006).

Arazi ve arsa düzenleme uygulamalarında genel olarak alan esaslı bir çalışma yürütüldüğü fakat uygulama sonucunda parsellerin konumu ve buna bağlı değerlerinde değişiklik olduğu, bu değişiklik kimi taşınmaz sahibi açısından rant elde edecek kadar olumlu olurken kimisi açısından da olumsuz olabildiği görülmüştür. Örnek bir alanda yapılan alan esaslı arazi ve arsa düzenlemesiyle nominal değerlendirme yöntemine dayalı arazi ve arsa düzenlemesi karşılaştırılmış ve nominal değerlendirme modeli ile gerçekleştirilen arazi ve arsa düzenlemesinde bahsi geçen taşınmaz sahipleri arasındaki durumun yaşanmadığı ve kullanılabilir olduğu saptanmıştır (Yomralıoğlu vd., 2007).

3194 sayılı İmar Kanunu'nun 18 inci maddesine dayanılarak yapılan arazi ve arsa düzenleme çalışmalarında karşılaşılan teknik, hukuki ve uygulayıcıdan kaynaklı problemlere örnekli bir biçimde değinilerek çeşitli öneriler sunulmuştur (Ayyıldız, 2010).

İmar planlarının canlılık kazanmasında önemli bir rolü olan arsa ve arazi düzenlemesi hakkında bilgiler verilerek, yaşanan sorunlar ortaya konulmuş ve bu çerçevede arazi ve arsa düzenlemesi hakkında Danıştay kararları incelenmiş ve sürdürülebilir arazi yönetimi açısından imar uygulamalarına yönelik öneriler getirilmiştir (Aksoy, 2013).

İmar Kanunu'nun 18 inci maddesine göre yapılan uygulamalarda kanun maddesine dayanılarak düzenleme sahasında bulunan taşınmaz maliklerinin mümkün mertebe buldukları yerden tahsis edilmesi esas alındığı, bunu yaparken imar planından dolayı taşınmaz maliklerinin mecburi hisselendirildiği belirtilmektedir. Ancak tezde, bahsi geçen belirtmelerin yanında bu gibi durumlara yönelik alternatif çözüm önerileri de sunulmuştur (Terzioğlu, 2015).

İmar planlarının hayata geçirilmesi amaçlı düzenlenen 18 nci madde uygulamalarının zaman zaman kusursuz bir şekilde işletilemediği, bu gibi durumlarda taşınmaz malikleri tarafından uygulamanın mahkemeye taşındığı ve mahkemenin ise uygulama ile ilgili kök parsele geri dönüş kararı alabildiği fakat geri dönüş işlemi ile ilgili yasal mevzuatın yetersiz olduğu ve uygulayıcıyı zor durumda

bıraktığı belirtilmekte olup farklı çözümler önerilmektedir. (Çelik Şimşek ve Uzun, 2017).

Yapılan imar uygulamalarıyla kasıtlı olarak ya da istemeden hazinenin zarara uğrayabileceği, ülkemizdeki bütün vatandaşların hazine arazileri üzerinde sorumluluk ve hakları bulunduğu, bu sebeple daha titiz bir şekilde kontrol edilmesi gerektiğinden bahsedilmiş, konu ile alakalı örnek uygulamalar incelenerek çeşitli sorunlara karşı çözüm niteliğinde öneriler sunulmuştur (Kasapoğlu, 2019).

İmar Kanunu'nun 18 inci maddesi kapsamında yapılan imar uygulamalarında karşılaşılan hukuki ve teknik problemlerden bahsedilmiş, bu tür problemlere karşı çözüm önerileri geliştirilmiş ve 7181 sayılı kanun ile getirilen değişiklikler incelenerek yorumlanmıştır (Alp, 2019).

İmar planlarının oluşturulurken ve sürdürülürken en önemli amacının kamu yararı olduğu fakat kamu yararı gözetilirken taşınmaz maliklerinin ne yazık ki tamamının memnun edilemediği, Türkiye'de uygulanan arazi ve arsa düzenlemesi yöntemini swot analizi ile değerlendirerek ortaya koyulmaya çalışılmıştır (Baytar, 2019).

18 inci madde uygulaması yapılmadan önce bireysel bazlı yapılan bedelsiz terk oranlarının, 18 inci madde uygulaması esnasında belirlenen DOP oranına olan farkları kadar taşınmaz sahiplerinden kesinti yapılması gerektiği, uygulama öncesi yapılan bedelsiz terk oranlarının dikkate alınmadan yapılabilecek herhangi bir düzenlemenin Danıştay kararları çerçevesinde iptal edileceği, bir parselden 18 inci madde uygulaması çerçevesinde bir kez kesinti yapılacağına dair kanun maddesine dayanılarak 2019 yılından önce birden fazla kez kesinti yapılan uygulamalarda iptal kararları verilebildiği fakat 2019 tarih 7181 sayılı kanunun ilgili maddesinde belirtilen istisnai koşula bağlanarak birden fazla kez kesinti yapılabileceği ve benzeri durumlar incelenerek açıklanmıştır (Boz ve Çay, 2020).

3194 sayılı İmar Kanunu'nun 18 inci maddesine dayanılarak yapılan imar uygulamalarının aşamaları incelenmiş, karşılaşılan veya karşılaşılabilecek sorunlar tespit edilmiş ve bu sorunlara karşı çözüm niteliğinde öneriler sunulmuştur (Karaağaç, 2020).

Arazi ve arsa düzenlemelerinin seneler sonrasında bile dava konusu olup yürütmeyi durdurma ya da iptal kararı verilebilmekte olduğu ve verilecek bu

kararların ardından uygulayıcıların yapması gereken geri dönüşüm işlemlerinin hukuka uygun ve doğru bir şekilde gerçekleştirilebilmesi için öneriler geliştirilmiştir (Hacıosmanoğlu ve Demir, 2020).

3194 sayılı İmar Kanununun 18 inci maddesine göre yapılan uygulamalarda mesleki etiğe ve mülk sahiplerinin idareye ya da devlete olan güvenini sarsmayacak şekilde düzenleme sınırının tespitine yönelik öneriler geliştirilmiştir (Akdeniz ve İnam, 2020).

DOP oranının hatalı hesaplaması ve benzeri sebeplerden kaynaklı iptal kararlarının gerek taşınmaz sahipleri açısından yaşanan mağduriyetler gerekse yapılan uygulamanın tekrarından doğacak maddi zararlardan bahsedilmiş, bir hukukçu gözüyle 18 inci madde uygulamalarının taşınmaz maliklerinin rızasıyla gerçekleştirilmesi gereken bir uygulama olduğu savunulmuştur (Bozkurt, 2021).

Geçmişten günümüze kadar olan İmar Kanununa dair değişiklikler incelenmiş, bir harita mühendisi gözünden son mevzuatta bulunan eksiklik ya da yasal boşluklardan bahsedilerek önerilerde bulunulmuştur (Çay ve Sonel Kandemir, 2022).

3. MATERYAL VE YÖNTEM

3.1. İmar Planı Uygulama Yöntemleri

Ülkemizde, imar planlarının yapılmasıyla her işin bitmiş olduğu yolundaki anlayış oldukça yaygındır. Çoğu kez, plan yapmakla amaca ulaşıldığı da sanılır. Oysa kent planlaması sürecinin son aşaması, imar planlarının uygulanmasıdır. İmar planı uygulaması; kentsel arazinin, imar planında belirtilen kullanma biçimine uygun duruma getirilmesi amacıyla yapılan bir düzenlemedir (Köktürk, 1997). İmar planlarının araziye uygulanabilir olduğu durumlarda arazide yeni bir doku oluşmaktadır. Yomralıoğlu (1997), imar planları ile oluşan dokuyu, “İmar planı çizilince arazide yepyeni bir doku oluşacaktır. Bu dokuda imar adaları, bunları çevreleyen yollar, parklar, yeşil alanlar, vb. elemanlar bulunur. Bundan sonra kamunun kullanacağı alanların mülkiyet durumunda yapılması gereken değişikliklerden ve adalar içinde imara uygun parsellerin oluşması gelir.” şeklinde ifade etmektedir. Bunları sağlamak için kullanılan yöntemler aşağıdaki şekildedir.

- 1) Kamulaştırma Yoluyla Yapılan Uygulamalar
- 2) Taşınmaz Mal Sahiplerinin İsteği ile Yapılan Uygulamalar
 - a) Sınır Düzeltmesi
 - b) İfraz-Tevhit
 - c) Yola Terk
- 3) Belediyelerce Yapılan Uygulamalar
 - a) İslah İmar Planı Uygulaması
 - b) Arsa ve Arazi Düzenlemesi

Sınır Düzeltmesi, iki parsel arasında, taşınmazın kullanımını etkileyen sınırın olması ve bunun parsel alanlarının değişmemesi şartıyla ve parsel sahiplerinin anlaşmasıyla gerçekleştirilen düzeltme işlemidir. Sınır düzeltmesi gerçekleştirildikten sonra parsel alanlarının değişmemesi şarttır (İspir, 2006).

İfraz-tevhid, şahısların kendi istekleri ile ilgili uygulama çalışmalarında en çok kullanılan yöntemdir. Bir parselin iki veya daha fazla sayıda parçalara bölünmesine ifraz (ayırma), birbirlerine bitişik ve aynı malik veya paydaşlarına ait olan birden çok parselin bir parsel haline dönüştürülmesine tevhit (birleştirme) denir. İmar Kanunu'nun 15 inci maddesi ifraz ve tevhit işleri ile ilgili hükümleri taşır. İmar planında parsel cepheleri tayin edilmeyen yerlerde yapılacak ifrazların, asgari cephe genişlik ve büyüklükleri yönetmeliklerce belirlenen esaslara göre yapılmalıdır (Tüdeş ve Bıyık, 2001).

Yola terk, arsası üzerine bina yapmak isteyen kişi, belediyeye başvurduğunda, bahse konu olan parselin bulunduğu yere ait imar planı ile kadastro haritası üst üste çakıştırıldığı zaman, arsanın müstakil parsel olmaya uygun olup olmadığı incelenir. Eğer bu şartlar yerine geliyorsa, parsel ruhsat verilebilmesi için, parselin imar adası dışında kalan ve yola, yeşil alana, çocuk bahçesi gibi yerlere rastlayan kısımlarının bedelsiz olarak terk edilmesi istenir (Tüdeş ve Bıyık, 2001).

3.1.1. Arazi ve Arsa Düzenlemesi

Keleş (1998), çalışmasında arazi ve arsa düzenlemesini “Bir kent ya da kasabanın planını uygulamak amacıyla, özel ya da kamusal iyelikteki taşınmazların, iyelik durumlarına bakılmaksızın birleştirilmesi ve planın gerekli kıldığı kamusal iş görülerek elverecek ölçüde bir DOP ayrıldıktan sonra, yeniden eski iyelerine dağıtılmasına olanak veren kent bilim kuralıdır.” şeklinde tanımlamaktadır. Çölkesen vd (2007) çalışmalarında ise, “Arsa ve arazi düzenlemesi (AAD) şehir planlaması açısından kullanışsız yapıya sahip kadastro parsellerinin daha ekonomik kullanılabilir bir yapıya dönüşümünü sağlayan bir planlama aracıdır.” şeklinde ifade etmektedirler.

AAD' de temel ilke, bir düzenleme bölgesindeki mevcut kadastro parsellerinin tek bir kütle haline getirildikten sonra imar planı verilerine uygun olarak yeni imar parselleri şeklinde düzenlenip yeniden mal sahiplerine geri verilmesini aynı zamanda da kamuya ait alanların kamu hizmetine sunulmasını sağlamaktır (Chou ve Shen, 1982).

3194 sayılı İmar Kanunu'nun 18 inci maddesine göre arazi ve arsa düzenlemesi; “İmar hududu içinde bulunan binalı veya binasız arsa ve arazileri malikleri veya diğer hak sahiplerinin muvafakati aranmaksızın, birbirleri ile yol fazlaları ile kamu kurumlarına veya belediyelere ait bulunan yerlerle birleştirmeye, bunları yeniden imar planına uygun ada veya parsellere ayırmaya, müstakil, hisseli veya kat mülkiyeti esaslarına göre hak sahiplerine dağıtmaya ve re' sen tescil işlemlerini yaptırmaya belediyeler yetkilidir. Sözü edilen yerler belediye ve mücavir alan dışında ise yukarıda belirtilen yetkiler valilikçe kullanılır.” şeklinde ifade edilmektedir.

İmar planlarının nimet ve külfete dayanan taşınmaz değer değişimlerini, kapsamında yer alan tüm parseller için dengeleyebilecek ve oluşan değer en azından bir kısmının yeniden kamu eline geçirilmesine imkân verecek bir

mekanizmaya ihtiyaç vardır (İspir, 2006). AAD, Şekil 3.1'deki mekanizma ile gösterilmektedir.

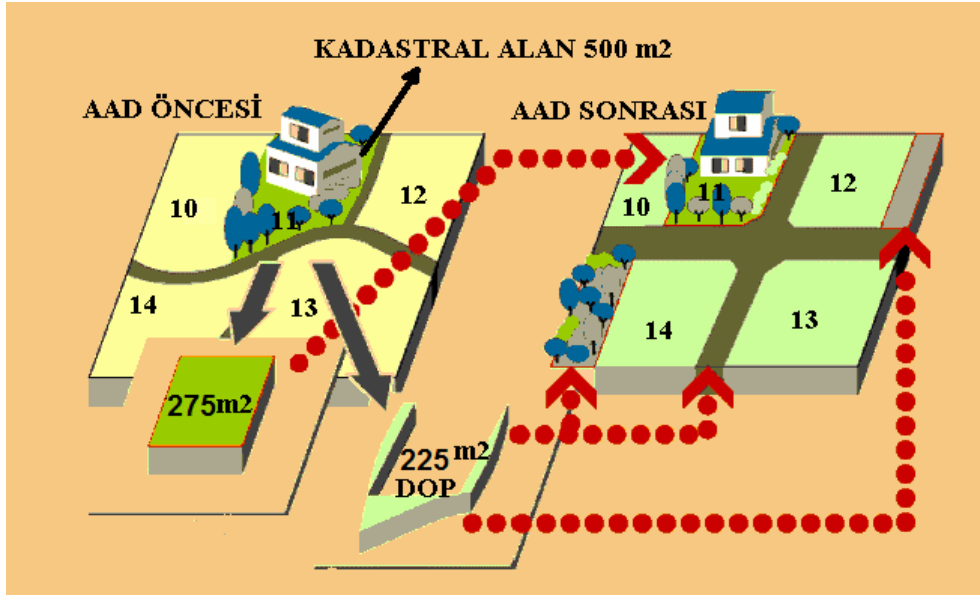

Şekil 3.1. Türkiye'de uygulanan AAD mekanizması (Uzun, 2000)

Ülkemizdeki 18 inci madde uygulamalarında, DOP adı altında düzenleme sahasında yer alacak umumi ve kamu hizmetleri için gerekli alanlar için belirlenen oranda kesinti yapılmaktadır. Bu oran, değer artışına karşılık olarak en çok %45 olabilmektedir.

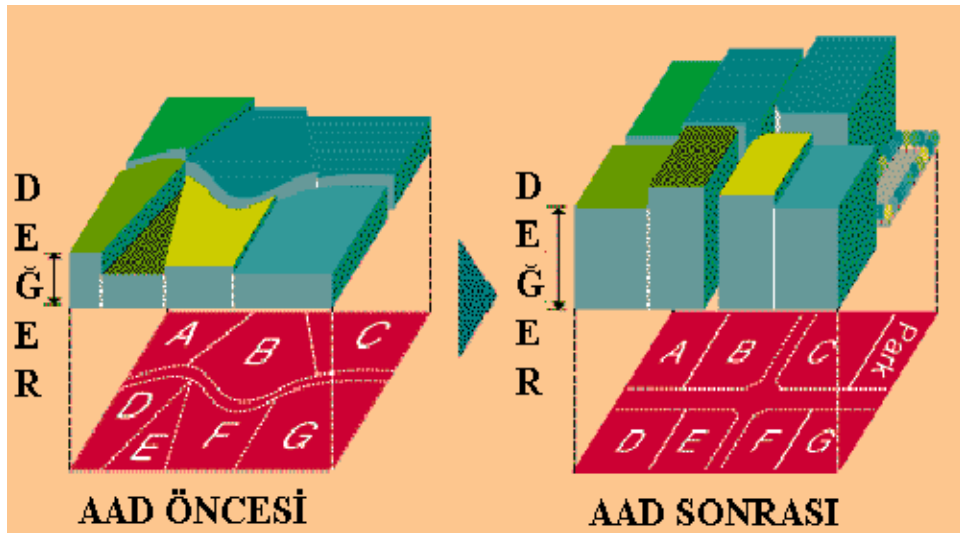

Şekil 3.2. AAD'den sonra taşınmaz değerindeki artış (Uzun, 2000)

İlke olarak Şekil 3.2'de görüldüğü gibi AAD sonrası taşınmaz mal sahibi, yüzölçümü belli bir oranda azalmasına karşı daha değerli bir imar parseline sahip olmakta yani DOP kesintisi nedeniyle taşınmazın yüzölçümünün eksilmesinden

doğan kaybı karşılanmaktadır. Diğer yandan eksilen alanların kamusal bir amaca ayrılması ile taşınmaz sahibi daha kârlı çıkmaktadır (İspir, 2006).

3.1.2. Arazi ve Arsa Düzenlemesinin Amacı

Arazi ve arsa düzenlemesinin amacı, imar planına, plan raporuna, plan notlarına, imar yasasına ve yönetmeliklere göre imar adasının biçimi ve boyutu, yapı düzeni, yapı yaklaşma sınırı ve bahçe mesafeleri, yapı yüksekliği ve derinliği, yerleşme yoğunluğu, taban alanı ve kat alanı katsayısı, arazinin kullanma şekli, taşınmaz sınırları, var olan yapıların durumu göz önüne alınarak sorunsuz, düzgün, üzerinde bağımsız yapı yapmaya elverişli imar parselleri oluşturmaktır (Köktürk ve Köktürk, 2007).

Arazi ve arsa düzenlemesi, kentlerin gereksinmesi olan yeteri kadar arsayı konut yapımına hazır duruma getirmeyi amaçlamaktadır. İmar planlarının uygulanmasıyla planlı ve düzenli yerleşmenin oluşması ve yapılaşmaların plan, fen, sağlık ve çevre koşullarına uygunluğunun sağlanması açısından kamu yararını koruyan ve gözetilen bir işlemdir. Arsa düzenlemeleriyle, toplumun sağlayacağı yarar, kişilerin uğrayacağı zarardan fazladır ve bu işlem, kamu düzeninin korunması ve sağlanması amacıyla yapılmaktadır (Köktürk ve Köktürk, 2007).

Ülkemizde yer alan arazi ve arsa düzenleme uygulamaları ile hazırlanan imar planlarının bir an önce araziyle ilişkilendirilmesi ve yapılaşmaya uygun imar parsellerinin üretilmesi amaçlanmıştır.

3.1.3. Arazi ve Arsa Düzenlemesinin Faydaları

İmar sınırları içinde bulunan binalı ya da binasız arazi ve arsaları birleştirmeye ve planın öngördüğü biçimde yapı yapılabilecek şekilde yeniden imar planına uygun ada veya parsellere ayırmaya "arazi ve arsa düzenlemesi" denir. Arazi ve arsa düzenlemesi, imar planının uygulanmasını daha kısa sürede, daha büyük alanda ve en az problem olacak şekilde çözümlenmektedir. Özellikle düzenleme yolu ile yapılan uygulamalar ile hem belediyeler hem de arazi sahipleri kazançlı çıkmaktadır (Aksoy, 2013).

Arazi ve Arsa düzenlemesi ile yapılacak uygulamanın belediyeler ve arazi sahipleri açısından yararları aşağıdaki gibi sıralanabilir (Aksoy, 2013).

3.1.3.1. Belediyeler Açısından Faydaları

a) Belediyelerin kamulaştırma yükü büyük ölçüde azalmakta, hatta ortadan kalkmaktadır.

b) Arazi sahiplerinin oluru gerekmediği için uygulama kolaylaşmakta ve hızlanmaktadır.

c) İmar planları, vakit geçirilmeden, güncelliğini kaybetmeden uygulanabildiği için arazi sahibi imara uygun yapılaşmaya uymakta, kamuya ayrılmış alanlara izinsiz yapılabilecek binaların yapılması zamanında önlenmektedir.

d) İmar uygulama alanlarında yapılaşma hızlanmakta bu da konut ihtiyacının imara uygun olarak karşılanmasını sağlamaktadır.

e) Yapılaşma için yeterince imar parseli üretildiğinden imara uygun olmayan arsalarda kaçak inşaat yapma eğilimi büyük ölçüde azalmaktadır.

f) Belediyeler alt yapı hizmetlerini daha kolay ve hızlı bir şekilde gerçekleştirmelerini sağlayarak, şehirlerin çağdaş bir yapıya kavuşmalarına imkân vermektedirler.

3.1.3.2. Arazi Sahipleri Açısından Faydaları

a) Arazi veya arsa, imar uygulamasıyla yasal olarak yapılaşmaya uygun, yani imar parseli haline geldiği için değeri önemli ölçüde artmaktadır.

b) Uygulama ile satmak veya bina yapmak için, gerekli olan imar parseli ihtiyacı karşılanmaktadır. Böylece pasif kullanımlı sınırlı arsa, aktif kullanılır hale gelmektedir.

c) İnşaat elverişli olmayan küçük kadastro parselleri birleştirilerek, imara elverişli bir parsel haline getirilmekte ve parsel sahiplerine inşaat yapabilme imkânı sağlamaktadır.

d) Kamu alanlarına rastlayan parsellerin fazladan bir alan kaybı söz konusu olmamaktadır.

e) Düzenleme ile bölgenin ihtiyaç duyduğu sosyal alt yapı sağlanmakta ve parsel sahipleri bu imkânlardan yararlanmaktadır.

3.2. Yönetmeliklerin İncelenmesi ve Karşılaştırılması

Yapılan çalışmada 3194 sayılı İmar Kanunu temelinde Mülga yönetmelik olarak görülen 02/11/1985 tarihli ve 18916 Resmi Gazete sayılı “İmar Kanununun 18 inci Maddesi Uyarınca Yapılacak Arazi ve Arsa Düzenlemesi İle İlgili Esaslar Hakkında Yönetmelik”, 04/07/2019 tarihli ve 7181 sayılı “Tapu Kanunu ve Bazı Kanunlarda Değişiklik Yapılmasına Dair Kanun” ve Mer’i yönetmelik olarak görülen 22/02/2020 tarihli ve 31047 Resmi Gazete sayılı “Arazi ve Arsa Düzenlemeleri Hakkında Yönetmelik”i baz alınarak maddesel olarak karşılaştırma yapıp incelenmiştir. İnceleme sonucunda “Tapu Kanunu ve Bazı Kanunlarda Değişiklik Yapılmasına Dair Kanun” ve “Arazi ve Arsa Düzenlemeleri Hakkında Yönetmelik”le birlikte gelen değişiklikler Tablo 3.1’de yer almaktadır.

Tablo 3.1. Arazi ve Arsa Düzenlemeleri Hakkında Yönetmelik İle Birlikte Gelen Değişiklikler

Değişiklik Çeşidi	31047 Resmi Gazete sayılı Yönetmelikten Önce	31047 Resmi Gazete sayılı Yönetmelikten Sonra
Düzenleme Sınırı İle İlgili Değişiklikler	Düzenleme sınırının iskan sahası içerisinde yol ekseninden (imar planındaki yol orta hattından) geçirileceği belirtilmiştir.	Düzenleme sınırının iskan sahası içerisindeki yollardan geçirileceği belirtilmiştir.
	Düzenleme sınırının camii, karakol, yeşil alan genel otopark gibi alanların etrafından geçirileceği belirtilmektedir.	Düzenleme sınırının camii, karakol, park, yeşil alan, meydan, ağaçlandırılacak alan, rekreasyon alanı, otopark ve mezarlık gibi alanların etrafından geçirileceği belirtilmektedir.
	-	Düzenleme sınırının orman, kentsel dönüşüm alanı, sit alanı, mera gibi özel kanunlarla korunan alanların dış sınır hattından geçirileceği belirtilmektedir.
Düzenleme Ortaklık Payı Oranı İle İlgili Değişiklikler	Düzenleme ortaklık payı oranının maksimum %40 olabileceği belirtilmektedir.	Düzenleme ortaklık payı oranının maksimum %45 olabileceği belirtilmektedir.
	-	DOPO' nun virgülden sonraki ondalık kısmın yedi basamak olarak hesaplanacağı belirtilmektedir.
	-	Bir bölgede yapılacak birden fazla düzenleme sahası için düzenleme ortaklık payı oranlarının mümkün olduğunca

		eşit olacak şekilde düzenleme sahaslarının tespit edilmesi ilkesi mevcuttur.
	Daha önce yapılmış uygulamalar dolayısıyla DOP veya bu amaçla farklı isimlerde bir pay alınmış olan arazi ve arsaların bu DOP hesabına katılmayacağı belirtilmektedir.	İstisnai durumlarla, her türlü imar planı kararı ile düzenleme sahasını kapsayan alanda; yapılaşma koşulunda ve nüfusta artış olması durumunda, artış olan parsellerden düzenleme sonrasında oluşan değerinin önceki değerinden az olmaması ve düzenlemeyi yapan kurumca oluşturulan kıymet takdir komisyonu veya SPK lisanslı gayrimenkul değerlendirme uzmanları tarafından parsellerde değer artışı olduğunun raporlanması halinde, ilk düzenlemedeki DOP oranını % 45'e kadar tamamlamak üzere ilave DOP kesintisi yapılabileceği belirtilmektedir.
	DOP oranının % 40'tan fazla çıkması halinde düzenleme sahasındaki, öncelikle belediyeye ait arsalardan yetmediği takdirde umumi hizmet alanlarına denk gelen, belediyeye devri gerçekleştirilebilecek hazine veya özel mülkiyete konu parsellerden karşılanarak %40'a düşürülmesi planlanmaktadır.	DOP oranının % 45'ten fazla çıkması halinde Mer'i yönetmeliğin 14 üncü maddesinin 2 nci fıkrasında yer alan öncelik sırasına göre DOP miktarı kesildikten sonra eksik kalan alanın uygulama alanındaki tescil harici alanlardan, belediye mülkiyetindeki alanlardan, kamu veya hazine taşınmazlarından karşılanmak suretiyle düzenleme ortaklık payı oranının % 45'e düşürülmesi hedeflenmektedir.
	Üzerinde yapı bulunması sebebiyle DOP kesintisi yapılamayan parsellerde DOP kesinti miktarının bedele dönüştürülmesi ve bu bedelin uygulamanın yapılabilmesi için gerçekleştirilecek kamulaştırma işlemleri dışında kullanılmayacağı belirtilmektedir.	Üzerinde yapı bulunması sebebiyle DOP kesintisi yapılamayan parsellerde DOP kesinti miktarının kıymet takdiri yapılarak bedele dönüştürülebileceği belirtilmekte olup bedelin ilgili idare tarafından ne şekilde kullanılacağına ilişkin bir hüküm bulunmamaktadır.

Umumi ve Kamu Hizmet Alanları İle İlgili Değişiklikler	<p>DOP ile karşılanabilecek alanlar uygulamaya tabi tutulan yerler ile bölgenin ihtiyaçta bulunduğu yol, meydan, otopark, yeşil saha, park, ibadet yeri ve karakol, pazar yeri, Millî Eğitim Bakanlığına bağlı ilk ve ortaöğretim kurumları, semt spor alanı, otoyol hariç erişme kontrolünün uygulandığı yol, su yolu, çocuk bahçesi, toplu taşıma istasyonları ve durakları, taşkın kontrol tesisi alanları gibi umumi ve kamu hizmeti alanlarından oluşur.</p>	<p>DOP ile karşılanabilecek alanlar uygulamaya tabi tutulan yerler ile bölgenin ihtiyaçta bulunduğu meydan, yol, park, çocuk bahçesi/parkı, otopark, yeşil alan, karakol, ibadet yeri ve Milli Eğitim Bakanlığı'na bağlı olan öğretim amaçlı eğitim tesis alanları, pazar yeri, şehir içi toplu taşıma istasyonları ve durakları, semt spor alanı, kamuya ait kreş alanları, Sağlık Bakanlığı'na bağlı olan sağlık tesis alanları, su yolu, otoyol hariç erişme kontrolünün uygulandığı yol, spor alanı, kamuya ait trafo alanı, teknik altyapı alanı, sosyal ve kültürel tesis alanı, belediye hizmet alanı, kent meydanı, rekreasyon alanı, özel tesis yapılmasına konu olmayan ağaçlandırılacak alan, mezarlık alanı, mesire alanları, idari tesis alanı, resmî kurum alanı, bahsi geçen alanlar haricinde kamunun ihtiyacına göre ortaya çıkacak imar planı kararıyla belirlenen diğer kamusal hizmet alanları ve taşkın kontrol tesisi gibi umumi ve kamu hizmeti alanlarından oluşur.</p>
	<p>Resmi kurum alanları, kamu ortaklık payından karşılanan alan statüsündedir. Fakat "resmi kurum alanı" tanımlaması geniş bir ifade olup hangi kurum tarafından ne zaman kamulaştırılacağına ilişkin bir hüküm bulunmamaktadır.</p>	<p>Resmi kurum alanları, düzenleme ortaklık payından karşılanan alanlarda bölgenin ihtiyacına ayrılan alanlardan belediye hizmetleri ile ilgili olanları bu amaçlarla kullanılmak kaydı ile ilgili belediye adına, diğer alanlar ise imar planındaki kullanım amacı doğrultusunda bu amacı gerçekleştirecek olan idareye tahsis edilmek üzere hazine adına tescil edileceği belirtilmektedir.</p>
	-	<p>Meydan, yol, park ve çocuk bahçeleri, ibadet yerleri dışında, uygulama imar</p>

		planında umumi ve kamu hizmetleri için ayrılıp fakat kamu malı haline getirilemeyen özel mülkiyet amaçlı yapı yapılabilecek parsellerde, imar planıyla sahip olunan kullanım alanı sınırları içindeki tüm taşınmaz sahiplerinin talebinin olması ve imar planında umumi ya da kamu hizmeti için ayrılan tesis alanlarını yapmakla mükellef olan kurumun uygun bulması durumunda imar planındaki kullanım türüne uygun özel tesis yapılabileceği belirtilmektedir.
Kadastro Yollarının İmar Adasına Denk Gelen Kısımları İle İlgili Değişiklikler	-	Kadastro yollarının imar adasına isabet eden kısımları mülk edinmek amacıyla düzenlemeye başlanmadan önce belediye, köy tüzel kişiliği veya hazine adına ihdas edilmek suretiyle düzenlemeye alınamayacağı belirtilmektedir.
	-	Ortadan kalkan kadastro ve imar yollarının toplam alanının, uygulama alanındaki DOP'a konu olan umumi ve kamu hizmeti alanlarından fazla olması durumunda; artan miktar ilgili hükümlere göre 4 üncü fıkradan farklı olarak hazine, belediye veya köy tüzel kişiliği adına tescil işlemi yapılacağı belirtilmektedir.
Dağıtım İle İlgili Değişiklikler	Düzenlemeden sonraki imar parsellerinin bulunduğu yerden veya en yakınından tahsisinin yapılması ilkesinin yanı sıra imar planında umumi ve kamu hizmet alanlarına rastlayan parsellerin teknik zorunluluklar kapsamına alındığı, bu nedenle parseli yakın yerden hisselendirilmekle beraber başka parsellerden de tahsisinin sağlanabileceği belirtilmektedir.	
	-	Kamu yatırımlarının

		gerçekleştirilmesi için düzenleme sınırı içerisinde kalan kamu kurumlarına ait hisseler bir müstakil imar parseli içerisine alınabileceği belirtilmektedir.
	İmar planında kanuna göre muhafazasına engel bulunmayan yapıların müstakil hissesiz yeni imar parsellerine dağıtımının yapılması gerektiği belirtilmektedir.	Minimum parsel büyüklüğü şartı sağlanıyorsa hissesiz verilebileceği belirtilmektedir.
İfraz-Tevhit işlemleri İle İlgili Değişiklikler	Arazi ve arsa düzenleme uygulaması yapılan imar adalarında bulunan parsellerde mal sahiplerinin talebi üzerine ifraz ve tevhit işlemlerinin yapılabileceği belirtilmiştir.	İfraz ve tevhit işlemlerinin sadece parselasyon planı yapılmış olan alanlarda yapılabileceği, eski kadastral parsellere ifraz ve tevhit işlemleri yapılamayacağı belirtilmektedir.
	-	İmar adasının büyük bir çoğunluğu yapılaşmış ve ruhsatları alınmış ise geriye kalan kadastro parselleri için öncelikle 3194 sayılı İmar Kanunu'nun 18 inci maddesine göre uygulama yapılmasının esas olduğu ancak, zemindeki fiili yapılaşma durumlarından dolayı 18 inci maddeye göre uygulama yapılması teknik olarak mümkün değilse 15 ve 16 ncı maddelere göre uygulamanın gerçekleştirilebileceği belirtilmektedir.
	-	Bir bölgeyi ilgilendiren çok fazla sayıda imar parseli sosyal donatı alanları oluşturulması gibi parselasyon nitelikli imar uygulamalarında öncelikle parselasyon planı yapılmasının esas olduğu fakat merkezi yönetim kapsamındaki kamu kurumlarının yetkisi içindeki kamu yatırımlarının 3194 sayılı İmar Kanunu'nun 18 inci maddesi haricinde 15 ve 16 ncı maddeleri ile ifraz ve tevhit işlemlerinin yapılabileceği

		belirlenmektedir.
	-	Korunması amacıyla imar planı bulunup, içinde var olan yapılar, en az parsel büyüklükleri, parsel cephe uzunlukları, tescilli yapılar, çekme mesafeleri ve benzeri teknik sebeplerden dolayı parselasyon planı yapılamıyorsa 3194 sayılı İmar Kanunu'nun 15 ve 16 ncı maddeleri ile işlemin gerçekleştirilebileceği belirtilmektedir.
	-	Büyük bir miktarı uygulama imar planına uyumlu bir biçimde oluşan imar adalarının kalan miktarları için 3194 sayılı İmar Kanunu'nun 15 ve 16 ncı maddelerine göre ifraz ve tevhit işlemi yapılabileceği belirtilmektedir.
Haritaların Revizyonu İle İlgili Değişiklikler	Sabit tesislerin ihya edilmesi, ölçü ve hesapların yapılarak kanavasına ve haritasına işlenmesi gibi unsurlar yer almaktadır.	-
	Uygulama haritalarının hazırlanmasına ilişkin bir takım hükümler bulunmaktadır.	Paftaların uygulama imar planına uyacak şekilde Büyük Ölçekli Harita ve Harita Bilgileri Üretim Yönetmeliği'ne göre açılacağı, 1/1000 ölçekli çizileceği ve üzerinde nelerin gösterilmesi gerektiği belirtilmektedir.
Korunması Gereken Yapılar İle İlgili Değişiklikler	İmar veya kadastro parselleri üzerine inşa edilmiş ve uygulama esnasında, plan ve mevzuata göre korunmasında sakınca bulunmayan bir yapının bir imar parseli içinde bırakılabileceği belirtilmektedir.	İmar planı ve kanununa göre korunmasında sakınca olmayan yapılar yerinde ölçülerek, düzenleme sonunda, minimum parsel ölçülerini karşılamak kaydıyla, mümkün mertebe müstakil olarak bir imar parseli içinde bırakılabileceği belirtilmektedir.
Uygulamayı	Ada köşelerinin arazide belirlenmesine ilişkin zeminde yapılacak işaretlemelerle ilgili bir takım hükümler bulunmaktadır.	-

Hızlandırmak ve Kolaylaştırmak Amaçlı Yapılan Değişiklikler	Kadastro ayırma çaplarının parselasyon planıyla beraber belediye encümen kararıyla onaylanacağı belirtilmektedir.	Ayırma çapının, parselasyon planının bir parçası olduğu ayrıca encümen kararında belirtme yapılmasına gerek olmadığı belirtilmektedir.
	Arazi ve arsa düzenlemesinde hazırlanacak formlardan biri olan tahsis cetveline ilişkin açıklama ve detaylı bilgilerden, parselasyon planının boyut değiştirmeyen şeffaf altlığa çizilmiş askı ile kopyasından bahsedilmektedir.	-
	Nirengi ve poligon koordinat değerleri, kanavaları, röper krokileri, ölçü krokileri gibi belgelerin Kadastro Müdürlüğü'ne gönderilmesi gereken bilgi ve belgeler içerisinde yer aldığı görülmektedir.	-
Mahkeme Kararıyla İptal Edilen Parselasyon Planları İle İlgili Değişiklikler	-	Mahkeme parselin uygulamadan önceki kadastral durumun ihyasında karar vermiş ise mahkeme kararının yerine getirilmesi esnasında etrafındaki diğer imar parselleri etkilenmiyorsa sadece hakkında karar verilen parseller ile ilgili düzeltme yapılacağı, etrafındaki parselleri etkilemesi durumunda etkilenen parsellerde dikkate alınarak düzeltme yapılacağı belirtilmektedir.
	-	Parselasyon planını onaylayan encümen kararı iptal edildiyse geri dönüşüm işlemiyle birlikte yeni bir arazi ve arsa düzenleme uygulamasının gerçekleştirileceği ve bu uygulamanın gerçekleştirilebilmesi için geri dönüşüm cetvellerinin düzenlenmesi gerektiği belirtilmektedir.
	-	Mevcut oluşan imar

		parsellerine ilişkin bir iptal kararı varsa, yeni bir parselasyon planı yapılmak suretiyle arazi ve arsa düzenleme uygulamasının iptal kararı doğrultusunda düzeltilebileceği belirtilmektedir.
	-	İptal kararı bulunan arazi ve arsa düzenleme uygulamasında bedele dönüştürme işlemi bulunması halinde geri dönüşüm işlemleri ile birlikte bu bedelin yeniden değerlendirilerek yapı sahibine iade edilmesi gerektiği belirtilmektedir.
Tescil Harici Alanların Tescili İle İlgili Değişiklikler	-	Düzenleme sahasındaki tescil harici alanların tescilinin arazi ve arsa düzenleme uygulamasıyla aynı anda yapılabileceği belirtilmektedir.

3.2.1. Düzenleme Sınırı İle İlgili Değişiklikler

Mülga yönetmeliğin 6 ncı maddesinin a fıkrası ve son paragrafı Mer'i yönetmeliğin 10 uncu maddesinin c fıkrasında aynen korunmuştur. Mülga yönetmeliğin 6 ncı maddesinin b fıkrasında düzenleme sınırının iskan sahası içerisinde yol ekseninden (imar planındaki yol orta hattından) geçirileceği belirtilirken, Mer'i yönetmeliğin 10 uncu maddesinde ise düzenleme sınırının iskan sahası içerisindeki yollardan geçirileceği belirtilmiştir. Mülga yönetmeliğin 6 ncı maddesinin c fıkrasında camii, karakol, yeşil alan genel otopark alanlarının bulunduğu yerlerde düzenleme sınırının nereden geçirileceğinden bahsedilirken Mer'i yönetmeliğin 10 uncu maddesinin ç fıkrasında ise bu alanlara park, yeşil alan, meydan, ağaçlandırılacak alan, rekreasyon alanı, otopark ve mezarlık gibi alanların da eklenip genişletilerek yer verildiği görülmektedir. Mülga yönetmeliğin 6 ncı maddesinde yer almayan Mer'i yönetmeliğin ise 10 uncu maddesinin 3 üncü fıkrasında yer alan orman, kentsel dönüşüm alanı, sit alanı, mera gibi özel kanunlarla korunan alanların bulunduğu yerlerde düzenleme sınırı geçirilirken bu alanlarda dış sınır veya kıyı kenar hattından geçirilmesi hükmünün eklendiği görülmektedir. Mülga yönetmeliğin 6 ncı maddesinin son paragrafındaki ifade Mer'i yönetmeliğin 10 uncu maddesinin 4 üncü fıkrasında aynen korunduğu ve ek olarak imar planında

düzenleme sınırı olsa dahi, imar planıyla parsel ya da parsellerin bir kısmı düzenleme sınırı dışında kalıyor ise dışında kalan kısımlar düzenleme sahası dışında bırakılamayacağına dair ibarenin eklendiği görülmektedir.

3.2.2. Düzenleme Ortaklık Payı Oranı İle İlgili Değişiklikler

Mülga yönetmeliğin 4 üncü maddesindeki tanımların Mer'i yönetmelikte genişletildiği ve detaylı açıklandığı, Mülga yönetmeliğin 4 üncü maddesinin c fıkrasında düzenleme ortaklık payı kesintisi % 35 olarak belirtilirken (03/12/2003 tarih 5006 sayılı kanununun 1 inci maddesiyle % 40'a çıkarılmıştır.) Mer'i yönetmeliğin 4 üncü maddesinin ç fıkrasıyla beraber düzenleme ortaklık payı kesintisi % 45'e çıkarılmıştır. Mülga ve Mer'i yönetmelikler arasındaki düzenleme ortaklık payı tanımları tamamen değişikliğe uğradığı açıkça görülmektedir. Mülga yönetmelikte düzenleme ortaklık payı oranının virgülden sonraki ondalık kısmın kaç hane olarak hesaplanacağı ile ilgili bir ibare yokken Mer'i yönetmeliğin 4 üncü maddesinin d fıkrasında yasal kapsam olarak virgülden sonraki ondalık kısmın yedi basamak olarak hesaplanacağı belirtilmektedir. Ancak, Mülga yönetmelikte belirtilmemesine rağmen günümüze kadarki yapılan uygulamalarda kullanılan CAD (Computer Aided Design) programlarında otomatik yedi basamak alınmaktadır. Bu madde ile fiilen uygulanan bu durumun bir yasal dayanağa bağlandığı görülmektedir.

Mülga yönetmeliğin 7 nci maddesinde yer alan umumi hizmetler için yapılacak düzenleme ortaklık payı kesintisiyle ilgili ifadeye benzer şekilde Mer'i yönetmeliğin 5 inci maddesinde yer verildiği görülmektedir. Mer'i yönetmeliğin 5 inci maddesinin 2 nci fıkrasının b bendinde düzenleme ortaklık payı oranının % 45'i geçmesi halinde 2943 sayılı Kamulaştırma Kanunu'na göre hazine veya ilgili idarelerin mülkiyetindeki taşınmazlar ile trampa ya da satın almak suretiyle ilgili kamu, kurum ve kuruluşlarınca kamulaştırma yapılacağı belirtilmektedir. Burada ilgili yönetmelikte, DOPO'nun % 45'i aşması durumu, arazi ve arsa düzenlemesi yapacak idare tarafından, gerek imar planı yapımı esnasında gerekse düzenleme esnasında DOPO'nun %45'i geçmeyecek şekilde gerekli hesaplamaları yapılmaktadır. Mer'i yönetmeliğin 5 inci maddesinin diğer fıkralarında kamulaştırmaya ilişkin idari işlemlerle ilgili detayların yer aldığı görülmektedir.

Mülga yönetmelikte yer almayıp Mer'i yönetmeliğin 5 inci maddesine eklenen 3 üncü fıkra ile bir bölgede yapılacak birden fazla düzenleme sahası için düzenleme

ortaklık payı oranlarının mümkün olduğunca eşit olacak şekilde düzenleme sahalalarının tespit edilmesinin vurgulandığı görülmektedir.

Mülga yönetmeliğin 10 uncu maddesinin c fıkrasında parseller üzerindeki yapılarla ilgili düzenleme ortaklık payı kesintisi alınmadığı durumlarda ilgisinin muvafakati ile düzenleme ortaklık payı kesinti miktarının bedele dönüştürülebileceğinin belirtildiği, ancak Mer'i yönetmeliğin 16 ncı maddesinin 1 inci fıkrasında ise düzenleme ortaklık payı kesintisinin tamamı ya da bir kısmının alınmadığı ve imar planı gereği yapının bulunduğu yeni imar parseli oluşturulabildiği durumda yeni oluşan imar parseline özel mülkiyet yerine belediye, valilik, hazine taşınmazlarından hisse verilmek suretiyle ve yapıya denk gelen, düzenleme ortaklık payı kesintisi yapılamayan parseline bedel takdiri oluşturmak şartıyla uygulamanın gerçekleştirilebileceği belirtilmektedir. Mülga yönetmeliğin 10 uncu maddesinde bahsi geçen bedel takdirleri ve itiraza ilişkin hükmün Mer'i yönetmeliğin 16 ncı maddesinin 7 nci fıkrasında aynen korunduğu görülmektedir. Mülga yönetmeliğin 10 uncu maddesinin c fıkrasının son cümlesinde bulunan bu bedel, uygulamanın yapılabilmesi için gerçekleştirilecek kamulaştırma işlemleri dışında kullanılmayacağına dair ibarenin Mer'i yönetmelikte bulunmadığı görülmektedir.

Mülga yönetmeliğin 11 inci maddesinde daha önce yapılmış uygulamalar dolayısıyla DOP veya bu amaçla farklı isimlerde bir pay alınmış olan arazi ve arsaların bu DOP hesabına katılmayacağı belirtilmektedir. Ancak, 04/07/2019 tarih ve 7181 sayılı Kanun'la birlikte getirilen değişikliklerle ve Mer'i yönetmeliğin 16 ncı maddesinin 5 inci fıkrasında getirilen istisnai durumlarla, her türlü imar planı kararı ile düzenleme sahasını kapsayan alanda; yapılaşma koşulunda ve nüfusta artış olması durumunda, artış olan parsellerden düzenleme sonrasında oluşan değerinin önceki değerinden az olmaması ve düzenlemeyi yapan kurumca oluşturulan kıymet takdir komisyonu veya Sermaye Piyasası Kurulu lisanslı gayrimenkul değerlendirme uzmanları tarafından parsellerde değer artışı olduğunun raporlanması halinde, ilk düzenlemedeki DOP oranını % 45'e kadar tamamlamak üzere ilave DOP kesintisi yapılabileceği belirtilmektedir. Yani, Mülga yönetmelikte arazi ve arsa düzenlemesi yapılan bir parselden bir daha DOP kesintisi kesinlikle yapılamayacağı belirtilirken, Mer'i yönetmelikte ise eğer imar planı ile yapılaşma koşulunda artış yapılmış ise örneğin; bir konut adası imar planında 4 kat iken 5 kata çıkarılmış ise mülkiyet

sahipleri lehine fazlaca bir rant verildiğinden bu alanda yapılacak ikinci bir uygulamada yeni hesaplanacak DOP oranına tamamlayacak miktar kadar kesinti yapılabileceği belirtilmektedir. Ancak bu hususta düzenleme ortaklık payı oranının maksimum % 45'i geçemeyeceği aşıkardır. Mülga yönetmeliğin 11 inci maddesinde parsel sahiplerinin talep etmeleri üzerine Mülga 6785-1605 sayılı İmar Kanunu'nun 39 uncu maddesine göre evvelce ayırma işlemi uygulanarak tescil olunan parsellerden uygulamaya dahil olanların, ilk parselin ifrazında alınan terk oranını % 35'e tamamlayacak miktar kadar DOP alınabileceği belirtilmektedir. Bu maddede Mülga İmar Kanunu'nun 39 uncu maddesine göre yapılan ifrazlardan bahsedilmekte olup aslında 3194 sayılı İmar Kanunu'nun 15 ve 16 ncı maddeleri gereğince yapılan ifraz ve bedelsiz yola terklerle ilgili bir açıklama bulunmamaktadır. Ancak 3194 sayılı İmar Kanunu'nun 15 ve 16 ncı maddelerinin Mülga İmar Kanunu'nun 39 uncu maddesi ile aynı kapsamda olması ve 15 ve 16 ncı maddeler gereğince bedelsiz yola terk işlemlerinin de aynı kapsamda olduğu anlaşılmalıdır. Mülga yönetmelikten Mer'i yönetmeliğe kadar geçen zaman içerisindeki yapılan uygulamaların çoğu bu şekilde devam etmekte olduğu bilinmektedir. Yani, Mülga yönetmeliğin 11 inci maddesinde geçen Mülga 6785-1605 sayılı İmar Kanunu'nun 39 uncu maddesi 09/05/1985 tarih ve 18744 sayılı İmar Kanunu'nun 15 ve 16 ncı maddeleri ile yasal mevzuat açısından ilgili idarelerde aynı kapsamda değerlendirilmektedir. Mülga yönetmeliğin 11 inci maddesinde geçen % 35 ibaresi 03/12/2003 tarih ve 5006 sayılı kanununun 1 inci maddesiyle % 40'a çıkarılmış, 04/07/2019 tarih ve 7181 sayılı kanununun 9 uncu maddesiyle de % 40'tan % 45'e çıkarılmıştır. Mer'i yönetmeliğin 14 üncü maddesinin 6 ncı fıkrasında parselasyon planı yapılmadan önce ifraz, tevhit ve yola terk işlemleriyle yapılan terk oranı, arazi ve arsa düzenlemesi esnasındaki düzenleme ortaklık payı oranından küçükse, “%45'i geçmeyecek şekilde” DOP oranına tamamlayacak miktar kadar daha kesinti yapılabileceği belirtilmektedir.

Mülga yönetmelikte yer almayan fakat Mer'i yönetmeliğin 14 üncü maddesinin 7 nci fıkrasında yer alan gecekondu mevzuatına aykırı yapıların bulunduğu alanda özel parselasyon planları ile geçmişte oluşturulan umumi hizmet alanı miktarı, yeni yapılacak imar planı gereğince hesaplanan düzenleme ortaklık payı oranından küçük olması durumunda, 6 ncı fıkrada bahsi geçen en fazla %45'e kadar olmak üzere DOP miktarına tamamlanacak kadar DOP kesintisi yapılabileceği belirtilmektedir. Mülga yönetmelikte yer almayan fakat Mer'i yönetmeliğin 14 üncü

maddesinin 8 inci fıkrasında yer alan uygulama alanındaki parsellerden bir miktarının DOP ile karşılanacak alanlar için kullanılması şartıyla bağışlanması veya hazine yada belediye taşınmazlarının tahsis edilmesi halinde; bağışlanan ya da tahsis edilen alanın, toplam DOP ile karşılanacak alan miktarından düşülmek üzere DOP'un hesaplanacağı ve parselasyon planı yapılmadan önce ayırma, birleştirme ve yola terk etme gibi işlemlerle DOP'a konu olan alanlara terk edilen ya da bağışlanan alanlar dışında, bağış ve tahsis yapılan parsellerden, bağış ve tahsis alanı düşüldükten sonra kalan alan üzerinden DOP kesintisi alınacağı belirtilmektedir. 8 inci fıkrada bahsi geçen hususlar Mer'i yönetmelik yayınlanmadan önce de aynen geçerliydi. Örneğin; düzenleme ortaklık payı oranının % 45'ten fazla olduğu bir durum dikkate alınacak olursa düzenleme sahasındaki belediye veya maliye hazinesine ait miktar düzenleme ortaklık payı oranının % 45'e düşürülmesi için CAD programında bağış olarak girilmekteydi. Burada uygulamada var olan fakat mevzuatta bulunmayan durumun mevzuatla birliği sağlandığı görülmektedir. 3194 sayılı İmar Kanunu'nun 15 ve 16 ncı maddelerine dayanılarak yola terk yapıldıysa ve yeni yapılacak olan uygulamada bu taşınmazdan bir miktar bağış yapılması gerekiyorsa uygulamadan önceki terk oranı dikkate alınmaksızın bağış miktarı düşülerek düzenleme ortaklık payı kesintisi yapılır.

Mülga yönetmeliğin 31 inci maddesinde bahsi geçen düzenleme ortaklık payı oranı hesabına ilişkin açıklamalara Mer'i yönetmeliğin 14 üncü maddesinin 4, 6, 7 ve 8 numaralı fıkralarında detaylandırılarak yer verildiği görülmektedir. Mülga yönetmeliğin 31 inci maddesinin 4 üncü cümlesinde bahsedilen kamulaştırılacak alanın hesabına ilişkin detaya ise Mer'i yönetmelikte yer verilmediği, yönetmeliğin geneli itibariyle 04/11/1983 tarihli ve 2942 sayılı Kamulaştırma Kanunu hükümlerine göre kamulaştırma işlemlerinin gerçekleştirileceğine dair ibarelerin bulunduğu görülmektedir.

Mülga yönetmeliğin 32 nci maddesinde DOP oranının % 35'ten fazla çıkması halinde düzenleme sahasındaki, öncelikle belediyeye ait arsalardan yetmediği takdirde umumi hizmet alanlarına denk gelen, belediyeye devri gerçekleştirilebilecek hazine veya özel mülkiyete konu parsellerden karşılanarak %35'e düşürülmesi planlanmaktayken, Mer'i yönetmeliğin 15 inci maddesinde ise düzenleme ortaklık payı oranının % 45'ten fazla çıkması halinde Mer'i yönetmeliğin 14 üncü maddesinin 2 nci fıkrasında yer alan öncelik sırasına göre DOP miktarı

kesildikten sonra eksik kalan alanın uygulama alanındaki tescil harici alanlardan, belediye mülkiyetindeki alanlardan, kamu veya hazine taşınmazlarından karşılanmak suretiyle düzenleme ortaklık payı oranının % 45'e düşürülmesinin hedeflendiği görülmektedir. Yani, mülkiyetin belediyeye devri gerekmeksizin kamu ile ilgili taşınmazların, ilgili idareden muvafakat alınması şartıyla düzenleme ortaklık payı oranını % 45'in altına çekmek amacıyla kullanılabilmesi belirtilmektedir. Mer'i yönetmeliğin 15 inci maddesinin 2 ve 3 üncü fıkralarında imar planında belirtilen hangi sosyal donatı alanlarının hangi kurumlar tarafından kamulaştırılacağına dair detaylı açıklama yapıldığı, 4 üncü fıkrasında ise düzenleme ortaklık payı oranının % 45'i aşması halinde ilgili parsellerden umumi hizmet alanlarına isabet eden kısımları oranında kamulaştırma yapılacağı belirtilmiştir, imar planındaki kullanım kararına göre ilgili kurum tarafından parsel kamulaştırma şerhi düşülerek özel mülkiyet adına tescil edileceği ve parselasyon planı tescil olduktan sonra kamulaştırmaya ilişkin işlemlere devam edileceği belirtilmektedir. Parselasyon işleminin tescil olmasından itibaren taşınmazların 5 sene içinde kamu mülkiyeti haline gelmesi zorunda olduğu, ancak bu sürenin idarenin gerekçeli kararı ile 1 yıl daha uzatılabileceğine dair ibarenin yer aldığı görülmektedir.

Mülga yönetmeliğin 33 üncü maddesinin 1 inci cümlesinde yer alan % 35 ibaresinin Mer'i yönetmeliğin 14 üncü maddesinin 1 inci fıkrasında % 45 olarak değiştirildiği görülmektedir. Mülga yönetmeliğin 33 üncü maddesinin 2 nci cümlesinin Mer'i yönetmelikte yer almayıp, 3 üncü cümlesinde yer alan düzenleme sahası içerisinde bağışlanan alan olması durumunda düzenleme ortaklık payının nasıl hesaplanacağına dair hususların ise Mer'i yönetmeliğin 14 üncü maddesinin 8 inci fıkrasında aynen korunduğu görülmektedir.

3.2.3. Umumi ve Kamusal Hizmet Alanları İle İlgili Değişiklikler

Mülga yönetmeliğin 4 üncü maddesinin h fıkrasında yer alan umumi hizmetlere ayrılan miktar tanımlamasının, 7181 sayılı kanun ile kapsamının genişletildiği ve Mer'i yönetmeliğin 4 üncü maddesinin p fıkrasında da "umumi ve kamu hizmet alanları" ibaresiyle yer alarak korunduğu görülmekte olup, buna göre; DOP ile karşılanabilecek alanlar uygulamaya tabi tutulan yerler ile bölgenin ihtiyaçta bulunduğu meydan, yol, park, çocuk bahçesi/parkı, otopark, yeşil alan, karakol, ibadet yeri ve Milli Eğitim Bakanlığı'na bağlı olan öğretim amaçlı eğitim tesis alanları, pazar yeri, şehir içi toplu taşıma istasyonları ve durakları, semt spor alanı,

kamuya ait kreş alanları, Sağlık Bakanlığı'na bağlı olan sağlık tesis alanları, su yolu, otoyol hariç erişme kontrolünün uygulandığı yol, spor alanı, kamuya ait trafo alanı, teknik altyapı alanı, sosyal ve kültürel tesis alanı, belediye hizmet alanı, kent meydanı, rekreasyon alanı, özel tesis yapılmasına konu olmayan ağaçlandırılacak alan, mezarlık alanı, mesire alanları, idari tesis alanı, resmî kurum alanı, bahsi geçen alanlar haricinde kamunun ihtiyacına göre ortaya çıkacak imar planı kararıyla belirlenen diğer kamusal hizmet alanları ve taşkın kontrol tesisi gibi umumi ve kamu hizmeti alanlarından oluşur. Yapılan kesinti bu hizmete yönelik tesisler dışında başka şekilde kullanılamaz. Burada umumi ve kamu hizmet alanlarına eklenen su yolu ibaresi dikkat çekmektedir. Su yolu ibaresinden düzenleme sahası içerisindeki sıradan bir su yolu anlaşılmalıdır. “Ek: 14/4/2016-6704/7 madde” ile 3194 sayılı İmar Kanunu'na eklenen “Su yolu; imar planı kararıyla yapay olarak oluşturulan ve deniz araçlarıyla ulaşımın sağlandığı su geçididir.” ifadesi ile 2011 yılında duyurulan son yıllarda da sıkça gündeme gelen “Kanal İstanbul Projesi” anlaşılmalıdır. Bu ibarenin yer almadığı bir mevzuatla bu proje hayata geçirilmek istendiğinde, devlet fazlasıyla kamulaştırma maliyetine maruz kalacaktır. Bu kamulaştırma maliyetini ortadan kaldırmak ve bu projenin bir umumi ve kamu hizmeti olarak kabul edilebilmesi amacıyla Mer'i yönetmeliğe “su yolu” ibaresinin eklendiği görülmektedir.

Mülga yönetmeliğin 11 inci maddesinde DOP oranı, bir uygulama alanında belirlenen DOP miktarının, bu alan içerisindeki kadastro veya imar parselinin yüzölçümüne oranı olduğundan bahsedilmektedir. Aynı ifade Mer'i yönetmeliğin 4 üncü maddesinin d fıkrasında yer almaktadır. Mülga yönetmeliğin 4 üncü maddesinin c fıkrasında DOP kesintisinin meydan, yol, otopark, yeşil saha, park gibi umumi ve kamu hizmetlerine ayrılan ve tescil işlemine tabii olmayan alanlar ile karakol, camii yerleri ve ilgili tesisler için kullanılmak üzere yapılan kesinti olarak tanımlanmakta olduğu, ancak 04/07/2019 tarihine kadar 3194 sayılı İmar Kanunu'nun 18 inci maddesinde DOP kesintisi Milli Eğitim Bakanlığı'na bağlı ilk ve ortaöğretim kurumları, meydan, yol, park, yeşil saha, otopark, çocuk bahçesi, karakol ve ibadet yeri gibi umumi hizmetler için kullanılabileceği belirtilmekteydi. Mülga yönetmeliğin 4 üncü maddesinin c fıkrasında yer alan camii ibaresi 3194 sayılı İmar Kanunu'nun 18 inci maddesi “Değişik 3.fıkra 03/12/2003-5006/1 madde” ile ibadet yeri kapsamına alındığı görülmekte olup ayrıca, Milli Eğitim Bakanlığı'na bağlı ilk

ve ortaöğretim kurumlarının da bu değişiklikle DOP kesintisi kapsamına alındığı belirtilmektedir. Burada ortaöğretimden kastedilenin lise olarak anlaşılması gerekmektedir. Ancak farklı uygulamalarda bu boşluktan dolayı yorum farklılıkları ortaya çıkmaktadır. Kimi belediyeler ortaöğretimi sadece ortaokul olarak tanımlarken, kimi belediyeler ise sadece lise olarak tanımlamaktadır. Bu nedenledir ki lise alanının bazı kurumlarda düzenleme ortaklık payından, bazı kurumlarda ise KOP'tan (Kamu Ortaklık Payından) karşılandığı ancak, 04/07/2019 tarihinde 7181 sayılı kanunla birlikte yapılan değişikliklerde yer alan "Milli Eğitim Bakanlığı'na bağlı öğretime yönelik eğitim tesis alanları" ibaresiyle bu çelişkili durumun ortadan kaldırıldığı görülmektedir.

Mülga yönetmeliğin 12 nci maddesinde hastane, okul, kreş, belediye hizmet veya diğer resmi tesis alanları gibi umumi hizmetlere ayrılan alanlar düzenleme ortaklık payından ayrı olmak üzere düzenlemeye giren parsellerin alımları oranında pay verilmesi suretiyle tahsis edilen alanlardan olduğu belirtilmektedir. Yani, arazi ve arsa düzenlemelerinde yukarıda bahsi geçen umumi hizmetlere ayrılan bu alanlara uygulamaya giren tüm parsellerden hisse verilerek bir yapı adası gibi değerlendirilmekte ve arazi ve arsa düzenlemelerinden sonra bu alanlar ilgili kuruluşlarca kamulaştırılması gerekmektedir. Ancak ülkemizde yapılan uygulamalarda yatırım programları bazen çok net olmamaktadır. Örneğin, Ek 21, Ek 22 ve Ek 23'de Çorum İli Merkez İlçesi Ayarık Mahallesi'nde bulunan 96 311,12 m² alana sahip 3053 Ada 1 parseline ilişkin mülkiyet ve güncel imar durumları yer almaktadır. Görüldüğü üzere bir resmi kurum alanına KOP ile hisselendirilen özel mülkiyet hisseleri yıllarca kamulaştırılmadan beklediği için özel mülkiyet sahiplerinin hak mağduriyetine uğradığı bilinmektedir. Bu bahsi geçen tesislerin, 7181 sayılı kanun ve Mer'i yönetmeliğin 14 üncü maddesinde yer alan düzenleme ortaklık payından karşılanacak alanlara dahil edilmesi ile birlikte bu mağduriyetlerin büyük ölçüde önüne geçildiği görülmektedir.

3194 sayılı İmar Kanunu'nun 18 inci maddesinde 04/07/2019 tarihinden önce pazar yerleri, semt spor alanları, toplu taşıma istasyon ve durakları ile ilgili açıkça bir hüküm bulunmamasına rağmen yapılan uygulamalarda bu alanların düzenleme ortaklık payı kesintilerinden karşılandığı, Mer'i yönetmeliğin 14 üncü maddesinin 2 nci fıkrasının c bendinde ise bu alanlar eklenerek, yapılan uygulamalar ile mevzuat arasında birlik sağlandığı görülmektedir. İmar planlarında belediye hizmet alanı ve

sosyal kültürel tesis alanı yazılan alanlar Mülga yönetmeliğin 12 nci maddesi kapsamında kamulaştırılacak alan statüsündeydi. Mer'i yönetmeliğin 14 üncü maddesinin 2 nci fıkrasının f bendinde bu alanlar, düzenleme ortaklık payı kesintisi için kullanılacak alanlar kapsamına alındığı görülmektedir. Mülga yönetmelikte kamuya ait trafo alanları, rekreasyon alanları, mesire alanları, ağaçlandırılacak alanlarla ilgili herhangi bir ibare bulunmamaktayken bir çok hukuki soruna işaret etmekte olduğu bilinmektedir. Rekreasyon alanı; dinlenme, eğlence, lokanta, piknik ihtiyaçlarının karşılanabileceği, kahvehane, gazino, çay bahçesi, otopark, büfe vb. kullanıma kavuşturulabilecek alan statüsünde olduğu ve ismi geçen tesislerin kentlerde yeşil alanlar içerisinde tanımlanan tesislerdir. Bu nedendir ki, rekreasyon alanlarının kamu ortaklık payından mı düzenleme ortaklık payı kesintilerinden mi karşılanacağına ilişkin mevzuatta çelişki bulunduğu, ancak Mer'i yönetmeliğin 14 üncü maddesinde rekreasyon alanı düzenleme ortaklık payı kapsamına alınarak çelişkinin sonlandırıldığı ve mevzuatta bulunan bu probleme açıklık getirildiği görülmektedir. Mesire ve ağaçlandırılacak alanlar, Mülga yönetmeliğin 4 üncü maddesinde yeşil sahaların düzenleme ortaklık payından karşılanacağı ve 3194 sayılı İmar Kanunu'nun 18 inci maddesinde 04/07/2019 tarihinden önce yeşil saha ibaresi yer alırken yapılan uygulamalarda mesire alanları ve ağaçlandırılacak alanların yeşil saha mı yoksa bu kapsam dışında mı değerlendirileceğine ilişkin açıklama bulunmadığı, bu nedenle imar planında ağaçlandırılacak alana isabet eden kadaströ parselinin ya uygulama dışı bırakıldığı ya da isabet eden kısmı kadarının uygulama dışı bırakıldığı bilinmektedir. Ancak uygulama dışında bırakılan kısmın Kamulaştırma Kanunu'na göre işlem yapıp yapılamayacağı ile ilgili bir hüküm bulunmadığı, bu nedenle özel mülkiyet sahiplerince uygulama dışı bırakılan ağaçlandırılacak alandan dolayı hak mağduriyeti yaşanmakta olduğu bilinmektedir. Mer'i yönetmeliğin 14 üncü maddesinin 2 nci fıkrasının ğ bendi ile bahsi geçen duruma açıklık getirildiği görülmektedir. Resmi kurum alanları, Mülga yönetmeliğin 12 nci maddesinde kamu ortaklık payından karşılanan alanda iken, "resmi kurum alanı" tanımlaması geniş bir ifade olup hangi kurum tarafından ne zaman kamulaştırılacağına ilişkin bir hüküm bulunmamaktaydı. Bu nedenle daha önce bahsi geçen Ek 21,22 ve 23'te örneği mevcut olan, ülkemizde imar planında resmi kurum alanı olup uzun yıllar kamulaştırılmayan, özel mülkiyet sahiplerince taşınmazından faydalanamayan, imar ve şehircilik açısından bu alanların atıl durumda kalan alan statüsünde olduğu bilinmektedir. 7181 sayılı kanun ile 04/07/2019 tarihinde 3194

sayılı İmar Kanunu'na eklenen ek fıkrada, düzenleme ortaklık payından karşılanan alanlarda bölgenin ihtiyacına ayrılan alanlardan belediye hizmetleri ile ilgili olanları bu amaçlarla kullanılmak kaydı ile ilgili belediye adına, diğer alanlar ise imar planındaki kullanım amacı doğrultusunda bu amacı gerçekleştirecek olan idareye tahsis edilmek üzere hazine adına tescil edileceği belirtilmektedir. Bu hüküm kapsamında resmi kurum alanlarının belediye veya hazine adına tescil olunacağı anlaşılmaktadır. Mer'i yönetmeliğin 14 üncü maddesinin 2 nci fıkrasının h bendinde de aynı hüküm korunarak resmi kurum alanlarının düzenleme ortaklık payı kesintilerinden karşılanacak alanlara dahil edildiği görülmektedir.

Mülga yönetmelikte yer almayan fakat Mer'i yönetmeliğin 14 üncü maddesinin 9 uncu fıkrasında yer alan rekreasyon amaçlı imar planı bulunan alanlarda parselasyon planı yapılabileceğine dair belli şartları taşıması kaydıyla izin verildiği görülmektedir.

Mülga yönetmelikte bulunmayan ancak Mer'i yönetmeliğin umumi ve kamu hizmetleri için ayrılan parsellerde özel tesis yapılması ile ilgili 6 ncı maddesinde; meydan, yol, park ve çocuk bahçeleri, ibadet yerleri dışında, uygulama imar planında umumi ve kamu hizmetleri için ayrılıp fakat kamu malı haline getirilemeyen özel mülkiyet amaçlı yapı yapılabilecek parsellerde, imar planıyla sahip olunan kullanım alanı sınırları içindeki tüm taşınmaz sahiplerinin talebinin olması ve imar planında umumi ya da kamu hizmeti için ayrılan tesis alanlarını yapmakla mükellef olan kurumun uygun bulması durumunda imar planındaki kullanım türüne uygun özel tesis yapılabileceği belirtilmektedir. Burada bahsi geçen umumi ve kamu hizmetleri için ayrılıp fakat kamu malı haline getirilemeyen alanlardan anlaşılması gerekenin kamulaştırma maliyetinin fazla olmasından dolayı ilgili kamu kurumunun yatırım programına alamayarak kamulaştırılamaması olduğu düşünülmektedir. Mer'i yönetmeliğe göre umumi ve kamu hizmeti alanlarının DOP'tan karşılanarak oluşturulduğu ve bu alanlara özel mülkiyet sahibi hisselendirilmediği için bu bahsi geçen durumla Mer'i yönetmeliğe göre yapılan uygulamalarda karşılaşamayacağı ancak, Mer'i yönetmelik yayımlanmadan önceki uygulamalarda umumi ve kamu hizmet alanlarının bir kısmının KOP'tan (Kamu Ortaklık Payından) oluşturulmakta olduğu, bu nedenle bu alanlarda Ek 22'de de güldüğü üzere çok fazla sayıda özel mülkiyet sahibinin hisseli bulunduğu ve bahsi geçen durumla karşılaştığı görülmektedir. Fakat bahsi geçen durumla karşılaştığında malik sayısının

muhtemel bir şekilde yüzlerle ifade edileceği ve bu maliklerin tamamının anlaşarak bu alanlarda özel tesis yapabilmelerinin fiili anlamda çok zor olduğu düşünülmektedir. Ancak bu zorluğa rağmen maliklerin anlaşmaları durumunda Mer'i yönetmeliğin 6 ncı maddesinin 4 üncü fıkrasında imar planındaki kullanıma göre kamu hizmetini sunmakla iştigal olan kurumun, yatırım amaçlı belirlediği programda olmaması durumunda kurumun onay vermesiyle, yine ilgili kurumun müsaade ve kontrolünde taşınmaz maliki tarafından yapılacak olan özel tesis, 10 sene süreyle taşınmaz maliki tarafından kullanılır. Bahsi geçen süre kurumun onay vermesiyle her seferinde 5'er yıl şeklinde uzatılabilir. İlgili kurum süre bitiminden 1 sene öncesinden kamulaştıracağını taşınmaz malikine 11/2/1959 tarihli ve 7201 sayılı Tebligat Kanunu'na göre bildirmek zorundadır. Kullanım için belirlenen süresinin sona ermesinden sonra kamu hizmetini sunmakla iştigal olan kurum, parseli ve üzerinde bulunan onay verilen muhdesatı, Kamulaştırma Kanununa göre kamulaştırarak kamu malı haline getirir. İmar Kanunu'nun 13 üncü maddesine göre işlem yapan taşınmaz sahip/sahipleri bu parselin üzerinde bulunan yapıyı başka maksatla kullanmayacağından, sürenin sona ermesi durumunda muhdesatıyla birlikte kamu malı haline geleceğinden ve bu durumu kabul ettiğinden bahsedilmektedir.

3.2.4. Kadastro Yollarının İmar Adasına Denk Gelen Kısımları İle İlgili Değişiklikler

Mer'i yönetmeliğin 14 üncü maddesinin 4 üncü fıkrasında kadastro yollarının imar adasına isabet eden kısımları mülk edinmek amacıyla düzenlemeye başlanmadan önce belediye, köy tüzel kişiliği veya hazine adına ihdas edilmek suretiyle düzenlemeye alınamayacağı belirtilmektedir. Mer'i yönetmelik yayınlanmadan önce belediyelerin uygulamalarda, uygulama esnasında veya uygulamadan önce Ek 24 ve 25'te görüldüğü üzere belediyeye mülk kazandırmak amacıyla ihdas alanlarından mülk edinmekte oldukları bilinmektedir. Bu durum düzenleme ortaklık payı oranının artmasına neden olmaktadır. Hukuki anlamda arazi ve arsa düzenleme uygulamaları Ek 26'daki mahkeme kararında görüldüğü üzere mahkemeler tarafından iptal edilmekteydi. Mer'i yönetmeliğin 14 üncü maddesinin 4 üncü fıkrasıyla birlikte burada belirtilen hukuki birçok problemin önüne geçildiği görülmektedir.

Mülga yönetmelikte yer almayan fakat Mer'i yönetmeliğin 14 üncü maddesinin 5 inci fıkrasında yer alan ortadan kalkan kadastro ve imar yollarının toplam alanının,

uygulama alanındaki DOP'a konu olan umumi ve kamu hizmeti alanlarından fazla olması durumunda; artan miktar Tapu Kanunu'nun 21 inci maddesi hükümlerine göre 4 üncü fıkradan farklı olarak hazine, belediye veya köy tüzel kişiliği adına tescil işlemi yapılacağı belirtilmektedir.

3.2.5. Dağıtım ile ilgili Değişiklikler

Mülga yönetmeliğin 10 uncu maddesinin a fıkrasında düzenlemeden sonraki imar parsellerinin bulunduğu yerden veya en yakınından tahsisinin yapılması ilkesi mevcuttur. Mer'i yönetmeliğin 17 nci maddesinin 1 inci fıkrasının a bendinde ise Mülga yönetmelikte belirtilmeyen imar planında umumi ve kamu hizmet alanlarına rastlayan parsellerin teknik zorunluluklar kapsamına alındığı, bu nedenle parseli yakın yerden hisselendirilmekle beraber başka parsellerden de tahsisinin sağlanabileceğinin belirtildiği görülmektedir. Ek-20'deki mahkeme kararında görüldüğü üzere taşınmazın bulunduğu yere imar planında umumi ve kamusal alan isabet ettiği için bir kısmı bulunduğu yerden tahsis edilmiş bir kısmı ise mümkün olan en yakın parselden tahsis edilmiştir. Mahkeme kararında ise uygulamanın yapıldığı tarihlerde mevcut olan mevzuata göre uygulamanın bu şekilde seyrinin mümkün olmayacağı belirtilmiştir. Bu durumla ilgili belediyelerde yapılan uygulamalar incelendiğinde Mülga yönetmelikten kaynaklı çok sayıda hukuki problemle karşılaşıldığı görülmekte ancak, Mer'i yönetmelikteki düzenlemeyle bu hukuksal problemlerin önüne geçilmektedir. Mer'i yönetmelikle beraber yeni parseller teknik zorunluluk gereği daha uzak imar adalarından da hisse dağıtımları yapılabileceği görülmektedir. Mülga yönetmeliğin 10 uncu maddesinin b fıkrasında imar planında kanuna göre muhafazasına engel bulunmayan yapıların müstakil hissesiz yeni imar parsellerine dağıtımının yapılması esas alınırken Mer'i yönetmeliğin 18 inci maddesinin 1 inci fıkrasında minimum parsel büyüklüğü şartı sağlanıyorsa hissesiz verilebileceği belirtilmektedir. Eğer minimum parsel büyüklüğü şartı sağlanamıyorsa Mer'i yönetmeliğin 16 ncı maddesine göre tahsis ve bedele dönüştürme işlemlerinin yapılabileceği belirtilmektedir. Mülga yönetmeliğin 10 uncu maddesinin c fıkrasının birinci cümlesi Mer'i yönetmeliğin 19 uncu maddesinin 1 inci fıkrasında ana düşünceye sadık kalınarak korunmaktadır. Mülga yönetmeliğin 10 uncu maddesinin c fıkrasındaki yapılarla ilgili hisselendirmeye ilişkin mevzuat içeriği Mer'i yönetmeliğin 19 uncu maddesinin 2 ve 3 üncü fıkralarında aynen korunduğu görülmektedir. Mülga yönetmeliğin 10 uncu maddesinin c fıkrasındaki

tapu kütüğündeki beyanlar hanesi ile ilgili hüküm Mer'i yönetmeliğin 19 uncu maddesinin 4/a-6 bendinde aynen korunmaktadır. Mülga yönetmeliğin 10 uncu maddesinin c fıkrasında bahsi geçen Kat Mülkiyeti Kanunu'nun uygulanmasına ilişkin yapılan belirtmenin Mer'i yönetmeliğin 19 uncu maddesinin 4/a-7 bendinde aynen korunduğu görülmektedir.

Mer'i yönetmeliğin 17 nci maddesinin ç fıkrasında kamu yatırımlarının gerçekleştirilmesi için düzenleme sınırı içerisinde kalan kamu kurumlarına ait hisseler bir müstakil imar parseli içerisine alınabileceği belirtilmekte olup, bu fıkranın kamunun hizmetleri gerçekleştirebilmesi için kamulaştırma külfetinden kurtulması adına oldukça faydalı olduğu görülmektedir.

3.2.6. İfraz-Tevhit işlemleri İle İlgili Değişiklikler

Mülga yönetmeliğin 15 inci maddesinde arazi ve arsa düzenleme uygulaması yapılan imar adalarında bulunan parsellerde mal sahiplerinin talebi üzerine ifraz ve tevhit işlemlerinin yapılabileceği belirtilmiştir. Ancak Mer'i yönetmeliğin 7 nci maddesinde ise ifraz ve tevhit işlemleri sadece parselasyon planı yapılmış olan alanlarda yapılabileceği, eski kadastral parsellere ifraz ve tevhit işlemleri yapılamayacağı belirtilmektedir. Fakat Mer'i yönetmeliğin 7 nci maddesinin 2 nci fıkrasında bir takım istisnai durumlar belirtilmektedir. Mer'i yönetmeliğin 7/2-a bendinde bir bölgeyi ilgilendiren çok fazla sayıda imar parseli sosyal donatı alanları oluşturulması gibi parselasyon nitelikli imar uygulamalarında öncelikle parselasyon planı yapılmasının esas olduğu, doğrudan ifraz ve tevhit işlemi yapılamayacağı, bu bahsedilen hususlar dışında merkezi yönetim kapsamındaki kamu kurumlarının yetkisi içindeki kamu yatırımlarının 3194 sayılı İmar Kanunu'nun 18 inci maddesi haricinde 15 ve 16 ncı maddeleri ile ifraz ve tevhit işlemlerinin yapılabileceği belirtilmektedir. Mer'i yönetmeliğin 7/2-b bendinde imar adasının büyük bir çoğunluğu yapılaşmış ve ruhsatları alınmış ise geriye kalan kadastro parselleri için öncelikle 3194 sayılı İmar Kanunu'nun 18 inci maddesine göre uygulama yapılmasının esas olduğu ancak, zemindeki fiili yapılaşma durumlarından dolayı 18 inci maddeye göre uygulama yapılması teknik olarak mümkün değilse 15 ve 16 ncı maddelere göre uygulamanın gerçekleştirilebileceği belirtilmektedir. Mer'i yönetmeliğin 7/2-c bendinde yer alan korunması amacıyla imar planı bulunup, içinde var olan yapılar, en az parsel büyüklükleri, parsel cephe uzunlukları, tescilli yapılar, çekme mesafeleri ve benzeri teknik sebeplerden dolayı parselasyon planı

yapılamıyorsa 3194 sayılı İmar Kanunu'nun 15 ve 16 ncı maddeleri ile işlemin gerçekleştirilebileceği belirtilmektedir. Mer'i yönetmeliğin 7/2-ç bendinde, büyük bir miktarı uygulama imar planına uyumlu bir biçimde oluşan imar adalarının kalan miktarları için 3194 sayılı İmar Kanunu'nun 15 ve 16 ncı maddelerine göre ifraz ve tevhit işlemi yapılabileceği belirtilmektedir. Mer'i yönetmeliğin 7 nci maddesinin 3 üncü fıkrasında ise 2 nci fıkrada bahsedilen sıradışı durumlar bulunduğu ayırma ve birleştirme işlemleriyle düzenleme çalışması yapılabilmesi için, parselasyon planı yapılamama nedenlerine açıklık getiren kapsamlı bir teknik rapor oluşturulması ve bu durumun belediye encümen kararı, il idare kurulu kararı veya ilgili idare onayında belirtilerek 3194 sayılı İmar Kanunu'nun 15 ve 16 ncı maddelerine göre işlem yapılabileceği belirtilmektedir. Mer'i yönetmeliğin 7 nci maddesinin 4 üncü fıkrasında belirtilen sebeplerden ötürü mevzuata göre yapı yapılmasına imkan bulunmayan imar parsellerinde ifraz ve tevhit işlemi için taşınmaz sahiplerinden birinin talebi durumunda planlı alanlar imar yönetmeliğine, imar planına, plan notlarına aykırı olmamak suretiyle ifraz ve tevhit işlemi gerçekleştirilebiliyorsa anlaşamayan maliklere ilgili idare tarafından tebligat gönderilir. Bu maliklere anlaşmaları için 3 ay süre tanınır. Anlaşıldığı takdirde tüm mal sahiplerinin talebi üzerine işlem serbest harita mühendisleri tarafından gerçekleştirilip, Mer'i yönetmeliğin 8 inci maddesinde belirtilen ifraz ve tevhit işleminde istenen bilgi ve belgeler hazırlanarak işleme başlanılır. Anlaşılmadığı takdirde 3 ay sonunda ilgili idare tarafından ifraz ve tevhit işlemi gerçekleştirilir. Ancak mevzuattaki bu madde Tapu ve Kadastro Genel Müdürlüğü'nün talebe bağlı işlemler ilkesine aykırı olduğundan belediyece encümen kararı alınsa dahi işlem Kadastro Müdürlüğü'nce gerçekleştirilmemekte ve bütün mal sahiplerinin talebi alınmadan bu işlem yapılmamaktadır. Bundan dolayı mal sahipleri tarafından belediyelerden arazi ve arsa düzenlemesi talep edildiğinde belediyece anlaşamayan mal sahiplerine tebligat gönderip anlaşmaları yönünde bilgilendirme yapıp 3 ay süre verilmektedir. 3 aylık süre içerisinde anlaşılabilmesi halinde bu süre tamamlandığında 2 nci tebligat yapılarak işleme başlanılacağına dair bilgilendirme yapılmaktadır. Talepte bulunan mal sahipleri tarafından serbest harita mühendislerine ifraz ve tevhit dosyası yerine Kadastro Müdürlüğü tarafından kabul edilmediği için 3194 sayılı İmar Kanunu'nun 18 inci maddesine göre arazi ve arsa düzenleme dosyası hazırlatılır. Bu dosyaya göre encümen kararı alınarak işlem gerçekleştirilir. Mer'i yönetmeliğin 7 nci maddesinin 5 inci fıkrasında ise ifraz işlemi sonrası ortaya çıkacak olan parsellerdeki mevcut ya

da oluşacak yapı alanlarının toplam miktarının, imar planındaki emsal oranının ifraz sonucu oluşan parselde denk gelen miktarını aşmaması gerektiği belirtilmiştir.

3.2.7. Haritaların Revizyonu İle İlgili Değişiklikler

Mülga yönetmeliğin 17 nci maddesinde sabit tesislerin ihya edilmesi, ölçü ve hesapların yapılarak kanavasına ve haritasına işlenmesi gibi teknik unsurların günümüzde geçerliliğini genel itibariyle yitirdiği görülmektedir. Düzenleme yapılacak alandaki tüm veriler belediye tarafından Kadastro Müdürlüğü'nden sayısal olarak bilgisayar ortamında istenmektedir. Kadastro Müdürlüğü'nce kontrolü yapılarak hazırlanan sayısal veri arazi ve arsa düzenlemesi yapılması için belediyeye gönderilir. Bu nedenle Mülga yönetmeliğin 17 nci maddesinde bahsi geçen işlemlerle ilgili Mer'i yönetmelikte herhangi bir ibarenin bulunmadığı görülmektedir.

Mülga yönetmeliğin 19 uncu maddesinde uygulama haritalarının hazırlanmasına dair hükümler yer almamaktadır. Mer'i yönetmeliğin 20 nci maddesinde bu hükümler günümüz teknolojisine göre revize edilerek paftaların uygulama imar planına uyacak şekilde 30/04/2018 tarih ve 2018/11962 sayılı Bakanlar Kurulu Kararı'yla mevzuatta yerini alan Büyük Ölçekli Harita ve Harita Bilgileri Üretim Yönetmeliği'ne göre açılacağı, 1/1000 ölçekli çizileceği ve üzerinde nelerin gösterilmesi gerektiğinin belirtildiği görülmektedir.

3.2.8. Korunması Gereken Yapılar İle İlgili Değişiklikler

Mülga yönetmeliğin 8 inci maddesinde imar veya kadastro parselleri üzerine inşa edilmiş ve uygulama esnasında, plan ve mevzuata göre korunmasında sakınca bulunmayan bir yapının bir imar parseli içinde bırakılabileceğine değinilmekte ve yeterince detay verilmemektedir. Mer'i yönetmeliğin 18 inci maddesinin 1 inci fıkrasında ise imar planı ve kanununa göre korunmasında sakınca olmayan yapılar yerinde ölçülerek, düzenleme sonunda, minimum parsel ölçülerini karşılamak kaydıyla, mümkün mertebe müstakil olarak bir imar parseli içinde bırakılacağından bahsedilmektedir. Burada asgari parsel büyüklüğü şartını karşılamak suretiyle Mülga yönetmeliğin 8 inci maddesine tanımlama itibariyle açıklama getirildiği görülmektedir. Müstakil imar parseline tahsisi gerçekleştirilemediği durumlarda yani; imar planında, plan notlarında, belediye meclis kararında yeni oluşacak parsellerle ilgili minimum parsel büyüklüğü şartlarının, korunacak tescilli yapının bulunduğu kadastro parselden DOP kesintisi yapıldıktan sonra kalan tahsis

miktarından fazla olması durumunda bu tescilli yapının korunabilmesi için tescilli yapının bulunduğu yeni imar parseline diğer kadastro parsellerinden hisse getirilerek gerekli minimum parsel büyüklüğü şartının sağlanması gerekmektedir. Ancak, planda belirlenen yeni imar parseli ile düzenleme ortaklık payı kesintisi yapılmasının ardından yapılacak olan tahsis miktarı aynı büyüklükte ise bu yapı müstakil olarak tek imar parseline tahsis edilebilir. Yani, Mer'i yönetmeliğin 18 inci maddesinin 1 inci fıkrasından anlaşılacağı üzere korunacak tescilli yapının bulunduğu yeni imar parseli müstakil olabileceği gibi hisseli de olabilir. Mülga yönetmeliğin 18 inci maddesinde imar mevzuatına göre korunması gereken yapıların muhafazası amacıyla, bunların harita ve diğer belgeler üzerinde belirtileceğinden bahsedilmektedir. Yapılan fiili uygulamalarda korunacak tescilli yapıların bulunduğu parseller uygulama dışı bırakılmaktadır. Çünkü arazi ve arsa düzenlemelerinde tüm parsellerden eşit oranda düzenleme ortaklık payı kesintisi yapılması esas alınmaktadır. Ancak, korunacak tescilli yapılarla ilgili mevzuatta herhangi bir hüküm bulunmadığından işleme ne şekilde yön verileceği bilinmemekteydi. Mer'i yönetmeliğin 18 inci maddesinde 2 nci fıkrasında korunacak tescilli yapılarla ilgili, tescilli yapının ve korunacak alanın bir imar parseli içinde bulunacak şekilde düzenleme ortaklık payı kesintisi yapılacağı belirtilmektedir. Mülga yönetmeliğin 18 inci maddesinde belirtilmeyen idari işlemlerin Mer'i yönetmeliğin 18 inci maddesinin 3 üncü fıkrasında belirtilerek açıklık getirildiği görülmektedir. Mülga yönetmeliğin 8 ve 18 inci maddelerinin Mer'i yönetmeliğin 18 inci maddesi olarak birleştirildiği ve detaylandırılarak yer verildiği görülmektedir.

3.2.9. Uygulamayı Hızlandırmak ve Kolaylaştırmak Amaçlı Yapılan Değişiklikler

Mülga yönetmeliğin 22 nci maddesinde yer alan ada köşelerinin arazide belirlenmesine ilişkin zeminde yapılacak işaretlemelerle ilgili hususların geçerliliğinin Mer'i yönetmelik yayımlanmadan önce kaybedildiği ve Mer'i yönetmelikte de herhangi bir belirtme yapılmayarak yönetmeliğin yayımlanmasıyla resmi anlamda tamamen geçerliliğini yitirdiği görülmektedir.

Mülga yönetmeliğin 28 inci maddesinin 1, 2 ve 5 inci cümlelerinin Mer'i yönetmeliğin 13 üncü maddesinde aynen korunurken 3 üncü cümlesine yer verilmediği, 6 ncı cümlesinin ise değişikliğe uğrayarak yer aldığı görülmektedir. Burada 6 ncı cümle değişikliğe uğramadan önce kadastro ayırma çaplarının

parselasyon planıyla beraber belediye encümen kararıyla onaylanacağını belirtildiği görülmektedir. Yani, eğer bir düzenleme sahasında kadastro ayırma çapı varsa encümen kararlarında kısmen uygulamaya alındığına dair belirtme yapılmaktaydı. Mer'i yönetmeliğin 13 üncü maddesiyle beraber ayırma çapının parselasyon planının bir parçası olduğundan ayrıca encümen kararında belirtme yapılmasına gerek olmadığını vurgulandığı görülmektedir.

Mülga yönetmeliğin 29 uncu maddesinde düzenleme sahasındaki taşınmaz mallara arazi ve arsa düzenlemesine başlanmadan önce ada ve parsel numaralarına ilişkin liste ve encümen kararı alınarak tapu müdürlüğüne gönderilip bu parsellerin tapu kayıtlarına uygulamaya alındığına dair şerh düşülmesinin istendiği belirtilmektedir. Ancak uygulamada belediyelerin encümen kararına gerek kalmaksızın Ek 19' da görüleceği üzere İmar ve Şehircilik Müdürlüğü'nün idari yazısına göre bu işlem gerçekleştirilmekteydi. Mer'i yönetmeliğin 12 nci maddesinin 1 inci fıkrasında ise encümen kararı, il idare kurulu kararı veya parselasyon işlemini gerçekleştiren kurumun yazısı ile tapu kayıtlarında imar uygulaması yapıldığına dair belirtme yapılabileceği yer almaktadır. Yani, Mer'i yönetmelik yayınlanmadan önce de uygulamayı kolaylaştırmak ve zaman kazanmak adına var olan idarenin yazısıyla yapılan belirtme işleminin yönetmeliğin yayımlanmasıyla da resmiyet kazandığı görülmektedir. Mülga yönetmeliğin 29 uncu maddesinin 2 nci cümlesinde belirtilen hususların Mer'i yönetmeliğin 12 nci maddesinin 2 nci fıkrasında aynen korunduğu, Mülga yönetmeliğin 29 uncu maddesinin 3 üncü cümlesinde yer alan ibarenin ise Mer'i yönetmelikte yer almadığı görülmektedir.

Mülga yönetmeliğin 38 inci maddesinin a fıkrasında halihazır haritaların, kadastro haritası teknik niteliği taşıdığı belirtilmektedir. Günümüzde Tapu ve Kadastro Genel Müdürlüğü tarafından 3402 sayılı Kadastro Kanunu kapsamında mevcut sınırların yeniden düzenlenmesine ilişkin çalışmalar yürütülmektedir. Yürütülen çalışmalarla birlikte kesin koordinatlar sayısal ortama aktarılmaktadır. Bu nedenle ki arazi ve arsa düzenlemesine başlanacak bölgelerde sayısal altlıkla ilgili genel itibariyle herhangi bir problem bulunmamaktadır. Yani, sayısal kadastral altlıklar üzerinden arazi ve arsa düzenleme çalışmaları yapılmaktadır. Mülga yönetmeliğin 38 inci maddesinin, Mer'i yönetmelik yayımlanmadan önce geçerliliğini kaybettiği ve Mer'i yönetmelikte kadastrosu yapılmayan alanlar ile ilgili herhangi bir açıklamanın bulunmadığı görülmektedir.

Mülga yönetmeliğin 35 inci maddesinde arazi ve arsa düzenlemesinde hazırlanacak formlardan biri olan tahsis cetveline ilişkin açıklama ve detaylı bilgiler bulunmaktadır. Mer’i yönetmelikte ise bahsi geçen kavrama yer verilmediği, aynı zamanda Mer’i yönetmeliğin 22 nci maddesinde yer alan parselasyon planı dosyasında bulunması gereken bilgi ve belgeler içerisinde de tahsis cetveli ile ilgili herhangi bir ibarenin bulunmadığı görülmektedir.

Mülga yönetmeliğin 39 uncu maddesinin d fıkrasında yer alan parselasyon planının boyut değiştirmeyen şeffaf altlığa çizilmiş askı ile kopyasından bahsedilmektedir. Ancak günümüz teknolojik şartları gereği Mer’i yönetmelikte bu hükme yer verilmediği görülmektedir. Tüm veriler sayısal ortamda olduğu için Mer’i yönetmeliğin 29 uncu maddesinin d fıkrasında parselasyon planı paftasından bahsedilmektedir. Burada parselasyon planının A4 veya A3 boyutlarında kağıda basılmış halinin olması yeterli olmaktadır. Mer’i yönetmelikten önce de teknolojik gelişmelere paralel olarak her ne kadar mevzuatta yer almasa da, uygulama Mer’i yönetmelikte bahsi geçtiği şekilde yapılmaktaydı. Mülga yönetmeliğin 39 uncu maddesinin e fıkrasında nirengi ve poligon koordinat değerleri, kanavaları, röper krokileri, ölçü krokileri gibi belgelerinde Kadastro Müdürlüğü’ne gönderilmesi gereken bilgi ve belgelerin içerisinde yer aldığı görülürken, Mer’i yönetmelikte ise bu belgelerin Kadastro Müdürlüğü’ne gönderilecek bilgi ve belgelerin içerisinde yer almadığı görülmektedir. Mülga yönetmeliğin 39 uncu maddesinin c fıkrasında yer alan Kadastro Müdürlüğü’ne gönderilecek bilgi ve belgelerden olan “Parselasyon planının onaylandığına dair belediye encümeni veya idare kurulu kararı örneği”, Mer’i yönetmeliğin 29 uncu maddesinin b fıkrasında aynen korunduğu görülmektedir. Mer’i yönetmeliğin 29 uncu maddesinde yer alan kadastro kontrollerinde istenen bilgi ve belgelere bakıldığında teknolojik gelişmeler göz önüne alınarak düzenlendiği, gerek duyulmayan belgelerin bulunmadığı, dosya tanziminin daha açık ve anlaşılır olduğu görülmektedir.

3.2.10. Mahkeme Kararıyla İptal Edilen Parselasyon Planları İle İlgili Değişiklikler

Mülga yönetmelikte bulunmayıp ancak Mer’i yönetmeliğin 37 nci maddesinde, mahkeme kararıyla iptal edilen parselasyon planları ile ilgili hususlara yer verildiği görülmektedir. 1 inci fıkrasında tescil edilen arazi ve arsa düzenlemelerinde açılan davalarda uygulama, mahkeme kararıyla iptal edilebilmektedir. Mahkeme kararında

parsel bazlı iptal kararı varsa yani; mahkeme parselin uygulamadan önceki kadastral durumun ihyasında karar vermiş ise mahkeme kararının yerine getirilmesi esnasında etrafındaki diğer imar parselleri etkilenmiyorsa sadece hakkında karar verilen parseller ile ilgili düzeltme yapılacağı, etrafındaki parselleri etkilemesi durumunda etkilenen parsellerde dikkate alınarak düzeltme yapılacağı belirtilmektedir. 2 nci fıkrasında ise parselasyon planını onaylayan encümen kararı iptal edildiyse geri dönüşüm işlemiyle birlikte yeni bir arazi ve arsa düzenleme uygulamasının gerçekleştirileceği ve bu uygulamanın gerçekleştirilebilmesi için geri dönüşüm cetvellerinin düzenlenmesi gerektiği belirtilmekte olup bu cetvellerin nasıl ve ne şekilde düzenleneceğine ilişkin herhangi bir ibare bulunmadığı görülmektedir. Belediyeler, uygulamanın tamamının iptaline karar verilmesi halinde geri dönüşüm cetveli hazırlamak yerine mahkemenin iptal gerekçelerini dikkate alarak bölgede yeni bir imar planı hazırlayarak arazi ve arsa düzenlemesi yapmaktadırlar (Çelik Şimşek ve Uzun, 2017). 3 üncü fıkrasında mevcut oluşan imar parsellerine ilişkin bir iptal kararı varsa, örneğin; parsel cepheleri, imar planı, plan notları, planlı alanlar imar yönetmeliğine aykırı şekilde imar parselleri oluşturulmuşsa, yeni bir parselasyon planı yapılmak suretiyle arazi ve arsa düzenleme uygulamasının iptal kararı doğrultusunda düzeltilebileceği belirtilmektedir. 4 üncü fıkrasında ise iptal kararı bulunan arazi ve arsa düzenleme uygulamasında bedele dönüştürme işlemi bulunması halinde geri dönüşüm işlemleri ile birlikte bu bedelin yeniden değerlendirilerek yapılarak yapı sahibine iade edilmesi gerektiği belirtilmektedir. Burada arazi ve arsa düzenleme uygulamasının mahkeme kararıyla iptal edilmesi durumunda, talep edilen bedelin, “iade edileceği zamandaki değerlemesi yapılarak” taşınmaz sahibine iade edilmesi gerektiği anlaşılmaktadır.

3.2.11. Tescil Harici Alanların Tescili İle İlgili Değişiklikler

Mülga yönetmelikte yer almayıp ancak Mer’i yönetmeliğin 34 üncü maddesinde, düzenleme sahasındaki tescil harici alanların tescilinin arazi ve arsa düzenleme uygulamasıyla aynı anda yapılabileceği belirtilmektedir. Örneğin; dereden ihdas parselleri arazi ve arsa düzenlemesiyle hazine adına tescil edilmektedir. Mer’i yönetmelik yayımlanmadan önce dereden ihdas işlemleri ve içtihatlar Milli Emlak Genel Müdürlüğü’ nün tebliğleri doğrultusunda uygulamalarda zaten hazine adına tescil edilmekteydi. Mer’i yönetmelikle birlikte bu durumun tam olarak resmîyet kazandığı görülmektedir. Mer’i yönetmelik yayımlanmadan önce

parselasyon planlarında tescil harici alanların maliye hazinesi adına tescil edilebilmesi için belediyelerde encümen kararından sonra askı ilanı yayımlanmaktaydı. Mer'i yönetmelikte bu konuya yer verilmesiyle tam olarak yasal içeriğine kavuştuğu görülmektedir.

3.2.12. Tanım, Kapsam ve Temel Kavramlar Gibi Diğer Değişiklikler

Mülga yönetmeliğin 1 inci maddesinde yönetmeliğin amacının 3194 sayılı İmar Kanunu'nun 18 inci maddesine göre yapılacak arazi ve arsa düzenlemesinin, nerelerde ve ne şekilde tatbik edileceği ve bununla ilgili diğer hususlara açıklık getirmek olduğu belirtilirken Mer'i yönetmeliğin 1 inci maddesinde ise yönetmeliğin amacının 3194 sayılı İmar Kanunu'na göre yürütülecek arazi ve arsa düzenlemesinin, nerelerde ve nasıl uygulanması gerektiği ve bununla ilgili diğer kavram ve hususlara açıklık getirmek olduğu belirtilmektedir. Burada Mülga yönetmelik ile Mer'i yönetmelik arasında uygulamaya etki yönünden bir farklılık bulunmamaktadır. Mer'i yönetmelikte arazi ve arsa düzenlemesinin 3194 sayılı İmar Kanununa göre yapılacağı belirtilmesindeki amaç 3194 sayılı İmar Kanununun ilgili maddesine göre arazi ve arsa düzenlemesi yapılacağı olup, her iki yönetmelik içinde amacın 3194 sayılı İmar Kanunu'nun 18 inci maddesine göre arazi ve arsa düzenlemesinin yapılması olduğu görülmektedir.

Mülga yönetmeliğin 2 nci maddesi ile Mer'i yönetmeliğin 2 nci maddesi birebir merayını olup her iki yönetmeliğinde kapsamı, belediye ve mücavir alan sınırları ile bu sınırlar dışında düzenlenmiş uygulama imar plânı alanları içindeki binalı veya binasız arazi ve arsaların düzenlenmesidir.

Mülga yönetmeliğin 3 üncü maddesinde kanuni dayanağının 3194 sayılı İmar Kanunu'nun 44/1-c maddesine göre düzenlendiği belirtilmiştir. 3194 sayılı İmar Kanunu'nun 44/1-c maddesinde arazi ve arsa düzenlemesinin uygulama, şekil ve şartları denmektedir. Kısa ve öz bir tanımlama yapılmıştır. Ancak, Mer'i yönetmelikte ise yasal dayanak kapsamı daha geniş bir ifade ile açıklandığı görülmektedir. Mer'i yönetmeliğin 3 üncü maddesinde 3194 sayılı İmar Kanunu'nun 13 ve 18 inci maddelerine atıfta bulunularak düzenleme ortaklık payı kesintisi yapılacak mülkiyet tanımlamasının yapıldığı ve 3194 sayılı İmar Kanunu'nun 18 inci maddesinin açıkça belirtildiği görülmektedir. Burada her iki yönetmeliğinde yasal dayanaklarının ve bu konudaki etkilerinin aynı olduğu görülmektedir.

Mülga yönetmeliğin 4 üncü maddesinde düzenleme sınır krokisine ilişkin bir tanımlama bulunmazken Mer'i yönetmeliğin 4 üncü maddesinin g fıkrasında düzenleme sınır krokisi tanımlanmış olup düzenlemeye giren kadastro veya imar parsellerinin tamamen ya da kısmen koordinatlı gösterimi olan kroki olduğu belirtilmektedir. Mülga yönetmelikte ifade yeterince tanımlanmadığı için bazen dosya içerisinde düzenleme sınır krokilerinin gösterilmediği sadece encümen kararlarında düzenleme sınırını kesen parsellerin kısmen veya tamamı şeklinde tanımlama yapıldığı, bu sebeple sözel ile sayısal verilerin farklı uygulamalarda uyummadığı görülmektedir. Mer'i yönetmelikte bu durumun yasal kapsama alındığı ve tamamen açıklık getirildiği görülmektedir. Mülga yönetmelikte kadastro parseli ve imar parseli ile ilgili tanımların olmadığı fakat bu tanımlara 3194 sayılı İmar Kanunu'nun tanımlar kısmının 5 inci maddesinde yer verildiği görülmektedir. Mer'i yönetmeliğin 4 üncü maddesinde ise bu kavramların tanımlarına yer verildiği açıkça görülmektedir. Mülga yönetmelikte yer alan arazi ve arsa düzenlemesinde irtifak hakkı cetveline ilişkin herhangi bir ibare olmadığı görülürken, Mer'i yönetmeliğin 4 üncü maddesinin ı fıkrasında ise irtifak hakkı cetveli tanımlamasına yer verildiği görülmektedir. Mülga yönetmelikte yer alan parselasyon planı tanımının Mer'i yönetmelikte güncellenip kapsamının genişletildiği görülmekte olup, Mer'i yönetmeliğin 23 üncü maddesinde açıkça yer alan parselasyon planına dair bir açıklama raporunun bulunması gerektiği belirtilmektedir. Kadastro müdürlüklerinde arazi ve arsa düzenleme işlemlerinin tescili, belediyeler tarafından encümen kararı ile beraber gönderilen tescil sayfaları baz alınarak tapu tescil işlemleri gerçekleştirilmektedir. Mülga yönetmeliğin tanımlar kısmında tescil sayfası ifadesi olmamasına rağmen uygulamalarda tescil sayfası ismiyle işlem yapıldığı bilinmektedir. Mer'i yönetmeliğin 4 üncü maddesinin n fıkrasında uygulamada var olan tescil sayfası ibaresi tanımlanarak yasal içerik kazandığı görülmektedir. Mülga yönetmeliğin 4 üncü maddesinin f fıkrasında tanımlanan dağıtım cetveli kavramı CAD (Computer Aided Design) programlarında ve uygulamada tescile esas dağıtım cetveli ismiyle kullanılmaktadır. Bahsi geçen kavram aynı şekilde Mer'i yönetmeliğin 4 üncü maddesinin o fıkrasında "tescile esas dağıtım cetveli" ismiyle tanımlanarak kavram farklılığının ortadan kaldırıldığı görülmektedir. Mülga yönetmelikte bulunmayan ancak uygulamada var olan mal sahipleri araştırma özet formunun Mer'i yönetmeliğin 4 üncü maddesinin j fıkrasında, düzenlemeye giren

taşınmazlar ve bu taşınmaz sahipleri hakkında bilgi veren cetvel olduğu belirtilerek resmiyet kazandığı görülmektedir.

Mülga yönetmelikte parsellerdeki tescilli yapıları gösteren herhangi bir cetvel bulunmazken Mer'i yönetmeliğin 4 üncü maddesinin r fıkrasında “yapı-muhdesat cetveli” adında yeni bir cetvel düzenlendiği görülmektedir. Mülga yönetmeliğin 4 üncü maddesinin e fıkrasında yer alan özet cetvelinin tanımı Mer'i yönetmeliğin 4 üncü maddesinin k fıkrasında aynen korunduğu görülmektedir. Mülga yönetmeliğin 4 üncü maddesinde yer verilmeyen arsa kavramının tanımına ise Mer'i yönetmeliğin 4 üncü maddesinin b fıkrasında imar kanunu ve imar planına göre oluşmuş imar parseli şeklinde yer verildiği görülmektedir. Mülga yönetmeliğin tanımlar kısmında yer verilmeyen kadastro ayırma çapına, yönetmeliğin sadece 28 inci maddesinde yer verilirken, Mer'i yönetmelikte ise hem 4 üncü maddenin c fıkrasında hem de 13 üncü maddesinde ayırma çapı adı altında yer verildiği görülmektedir. Mülga yönetmelikte “ada bölüm krokisi” kavramı bulunmadığı görülmektedir. Ancak, yapılan uygulamalarda “ada röleve krokisi” adı altında imar adası ve parsellerini gösteren aynı zamanda koordine özet çizelgesinin de yer aldığı kroki düzenlenmektedir. Mer'i yönetmeliğin 4 üncü maddesinin a fıkrasında ise daha öncesinde mevzuatta bulunmayan fakat uygulamada var olan ada röleve krokisinin, ada bölüm krokisi ismiyle eklendiği görülmektedir. Mülga yönetmeliğin 4 üncü maddesinde ifraz ve tevhit ile ilgili bir ibare bulunmadığı bu hususların 3194 sayılı İmar Kanunu'nun 15 ve 16 ncı maddelerinde geçerliliğini koruduğu bilinmektedir. Mer'i yönetmeliğin 4 üncü maddesinin ğ ve ö fıkralarında ise bu kavramlara yer verildiği görülmektedir. Mülga yönetmeliğin 4 üncü maddesinde var olan kroki, ebatlı kroki, uygulama krokisi, parsel numarası, hata sınırı ve teknik yönetmelik gibi tanımlamalara Mer'i yönetmelikte yer verilmediği görülmektedir.

Mülga yönetmeliğin 5 inci maddesinde beş yıllık imar programı dikkate alınmak suretiyle yeterli miktardaki arsanın konut yapımına hazır hale getirilmesinden bahsedilirken Mer'i yönetmeliğin 9 uncu maddesinde imar planları ile tüm kullanım alanlarının (konut, ticaret, sanayi, park, otopark, çocuk bahçesi, yeşil alan gibi imar planlarındaki tüm donatı alanlarının) parsellasyon planı vasıtasıyla oluşturulmasını içermektedir. Mülga yönetmeliğin 5 inci maddesinin 3 üncü cümlesinde imar adasının büyük çoğunluğunun mevzuata ve imar planına göre parsellerinin oluşturulduğu, ada içerisindeki bir kısım geriye kalan kadastro

parsellerinin de arazi ve arsa düzenlemesine teşkil edileceği hükmü Mer'i yönetmeliğin 9 uncu maddesinin 5 inci fıkrasında aynen korunmuştur. Mer'i yönetmeliğin 9 uncu maddesiyle birlikte 10/07/2019 tarihinden sonra yapılan imar planlarının beş yıl içerisinde zorunlu olarak parselasyon planlarının yaptırılması mecburiyetinin eklendiği görülmektedir.

Mülga yönetmeliğin 9 uncu maddesinde yer alan siteler, toplu konut inşaatları, kooperatif evleri gibi çok sayıda bina veya tesis inşa edilmesine ilişkin işlemler Kat Mülkiyeti Kanunu ve arazi ve arsa düzenlemesinin yapılmasını ilgilendiren genel ibareler olduğu için Mer'i yönetmelikte yer verilmediği görülmektedir.

Mer'i yönetmeliğin 17 nci maddesinin b fıkrasında parselasyon planlarında imar planıyla getirilen parsel büyüklüklerine ilişkin herhangi bir hüküm yoksa imar mevzuatında (Planlı Alanlar İmar Yönetmeliği'nin 6 ncı maddesinde) belirtilen minimum parsel büyüklüklerinin küçük parsel oluşturulamayacağı belirtilmektedir.

Mülga yönetmeliğin 13 üncü maddesinde uygulama alanları, taşınmaz maliklerinin arsa payı oranıyla ilişkili olarak çoğunluğun talepte bulunması ile tespit edileceği ve parselasyon için yapılacak olan masrafların talepte bulunan taşınmaz malikleri tarafından karşılanacağı belirtilmektedir. Aynı hüküm Mer'i yönetmeliğin 27 nci maddesinde uygulamada herhangi bir değişikliğe sebep olmayacak şekilde aynen korunmuştur.

Mülga yönetmeliğin 14 üncü maddesinde bahsi geçen hisseli arazi ve arsa satışına ilişkin hususlara Mer'i yönetmeliğin 36 ncı maddesinde daha geniş ifadelerle yer verildiği ancak, uygulamada herhangi bir değişiklik oluşturmadığı görülmektedir.

Mülga yönetmeliğin 16 ncı maddesinde bahsi geçen tapu kayıtlarının ve haritalarının elde edilmesine dair hususlara Mer'i yönetmeliğin 11 inci maddesinde kapsamı genişletilerek yer verildiği ve yasal dayanak olarak 07/03/2015 tarih 29288 sayılı Resmî Gazete'de yayımlanan Tapu ve Kadastro Verilerinin Paylaşımı Hakkında Yönetmelik'e dayandırıldığı görülmektedir.

Mülga yönetmeliğin 20 nci maddesinde yer alan hususların Mer'i yönetmeliğin 21 inci maddesinde 1,2,3 ve 4 numaralı fıkralara ayrılarak detaylı şekilde açıklandığı ancak, uygulamada herhangi bir değişiklik oluşturmadığı görülmektedir.

Mülga yönetmeliğin 21 inci maddesinde bahsi geçen adaların araziye aplikasyonuna ilişkin hükümlerin günümüz şartlarına göre revize edilerek Mer'i

yönetmeliğin kadastro kontrolleri bölümünün 28 inci maddesinde yer verildiği, adaların araziye aplikasyonuna ilişkin ayrı bölüm oluşturulmadığı görülmektedir.

Mülga yönetmeliğin 23 üncü maddesinde imar planının tümüne tezat olmamak, yol genişliklerinde değişiklik yapmamak ve komşu parsellere karşı herhangi bir zarar verici eylemde bulunmamak şartı ile planda kesinlikle belirtilmemiş, imar mevzuatına göre korunmasında mani olmayan yapı ve tesislerin korunabilmesi amacı ile aplikasyon sırasında yeni oluşacak hatların küçük ölçülerde kaydırılabileceğinden bahsedilirken, Mer'i yönetmelikte ise bahsi geçen hususlarla ilgili herhangi bir ibareye yer verilmediği görülmektedir.

Mülga yönetmeliğin 24 üncü maddesinde yapı adalarının kesin boyutlarının tespiti ile ilgili hususlar yer alırken Mer'i yönetmelikte ise bahsi geçen hususlarla ilgili herhangi bir hükme yer verilmediği görülmektedir.

Mülga yönetmeliğin 25 inci maddesinde hata sınırı ile ilgili hususlar yer alırken Mer'i yönetmelikte ise bahsi geçen hususlarla ilgili herhangi bir hükme yer verilmediği görülmektedir.

Mülga yönetmeliğin 26 ncı maddesinde yer alan parselasyon planlarının düzenlenmesine ilişkin hususlarda değişiklik yapılarak günümüz şartlarına ve teknolojisine uygun şekilde Mer'i yönetmeliğin 29 uncu maddesinde yer verildiği görülmektedir. Mülga yönetmeliğin 26 ncı maddesinde yer alan kadastro haritası ile parselasyon planı arasında koordinat uyumsuzluğu bulunması durumunda gerçekleştirilecek işlemler Mer'i yönetmeliğin 30 uncu maddesinde aynen korunarak, dönüşüm parametreleri varsa dönüşüm parametreleriyle, yoksa arazide ölçüm yapılarak dönüşüm parametreleri elde etme yoluyla kadastro haritasının koordinatlarının parselasyon planı koordinatlarına dönüşümünün gerçekleştirileceği ve bu işlemlerin Mülga yönetmelikte de bahsedildiği gibi tapu ve kadastro mevzuatına göre gerçekleştirilmesi gerektiği belirtilmektedir.

Mülga yönetmeliğin 27 nci maddesinde yer alan parsel alanında oluşabilecek farkın giderilmesi ile ilgili hususların Mer'i yönetmeliğin düzenleme sahasına giren parsellerin yüzölçümü kontrolü bölümü 31 inci maddesinin 1, 2 ve 3 üncü fıkralarında daha detaylı ve farklı formülasyon ile açıklandığı görülmektedir.

Mülga yönetmeliğin 30 uncu maddesinde umumi hizmetlere ayrılan miktarın hesabına ilişkin açıklamaların düzenleme ortaklık payı hesabı için bir ara matematiksel işlem olduğu ve Mer'i yönetmelikte yer almadığı görülmektedir.

Mülga yönetmeliğin 34 üncü maddesinde yer alan özet cetveline dair tanımlama niteliğindeki ibare Mer'i yönetmeliğin 4 üncü maddesinin k fıkrasında uygulamada farklılık oluşturmaksızın benzer şekilde yer aldığı görülmektedir.

Mülga yönetmeliğin 36 ncı maddesinde imar adalarının parsellenmesi ile ilgili hususlara yer verildiği ve imar adalarının imar planı ve yönetmeliği hükümlerindeki kıstaslar çerçevesinde parsellere ayrılması gerektiğinden bahsedilmektedir. Mer'i yönetmeliğin 17 nci maddesinde de benzer şekilde aynı hususlara detaylı şekilde yer verildiği görülmektedir. Mülga yönetmeliğin 36 ncı maddesinin 3 üncü cümlesinde bahsi geçen imar adaları içerisinde yapı bulunan parsellerin parselasyonunun ne şekilde yapılacağına ilişkin açıklamanın Mer'i yönetmeliğin 17/1-f bendinde benzer şekilde yer alarak mevcut yapılaşmalar dikkate alınarak imar parsellerinin oluşturulması gerektiği belirtilmektedir.

Mülga yönetmeliğin 37 nci maddesinin 1 ve 2 nci cümlelerinde yer alan parsel numaralarının verilmesine ilişkin hükümlerin Mer'i yönetmeliğin 21 inci maddesinin 1 ve 2 nci fıkralarında benzer şekilde daha detaylı açıklandığı görülmektedir.

Mülga yönetmeliğin 39 uncu maddesinde parselasyon planlarının onayı, askı ilanı ve duyurulma şekline ilişkin hususların bulunduğu görülmektedir. Burada belirtilen hususlar 3194 sayılı İmar Kanunu'nun 19 uncu maddesinde de aynen yer almaktadır. Fakat burada duyurulma şekli olarak "mutat vasıtalarca" denmekte ve ayrıntı verilmemektedir. Mer'i yönetmeliğin 26 ncı maddesinde ise parselasyon planlarının tebliğine ilişkin ayrı bir bölüm yer almakta olup duyurulma şekli ile ilgili detaylı bir açıklamanın yer aldığı görülmektedir. Mülga yönetmeliğin 39 uncu maddesinde askı ilanı sonrasında Kadastro Müdürlüğü'ne gönderilen bilgi ve belgelere ilişkin hususlar belirtilmektedir. Mülga yönetmelikte yapılan parselasyona planına ilişkin itirazın askı süresi içerisinde ilgili idareye edilebileceği fakat bu itirazların ilgili idarece nasıl değerlendirileceği ve ne şekilde yön verileceği ile ilgili bir ibare yer almadığı, Mer'i yönetmeliğin 25 inci maddesinin 4 üncü fıkrasında ise parselasyonla ilgili itirazlar yapıldığında itirazla ilgili idari işlemin ne şekilde gerçekleştirileceğine ilişkin hükme yer verildiği görülmektedir. Mer'i yönetmeliğin

25 inci maddesinin 3 üncü fıkrasında ise benzer şekilde askı ilanı ile ilgili açıklamanın, 29 uncu maddesinde ise parselasyon planları ile ilgili Kadastro Müdürlüğü'ne gönderilecek bilgi ve belgelerin yer aldığı görülmektedir.

Mülga yönetmeliğin 40 ıncı maddesindeki parselasyon planlarının kontrolüne ilişkin hüküm Mer'i yönetmeliğin 24 üncü maddesinin 2 nci fıkrası ile 28 inci maddesinde herhangi bir boşluğa sebebiyet vermeyecek şekilde detaylandırıldığı görülmektedir. Uygulama da herhangi bir değişikliğin bulunmadığı görülmektedir.

Mülga yönetmeliğin 41 inci maddesinde tapu siciline tescil işlemi ve beyanlar hanesine yapılacak işlemlerden genel bir ifadeyle bahsedilirken aynı ifadeye Mer'i yönetmeliğin 33 üncü maddesinin 1 inci fıkrasında yer verildiği ve akabinde gelen fıkralarla detaylandırıldığı görülmektedir.

Mülga yönetmeliğin 42 nci maddesinde parsellerdeki hisselerin umumi paydasında en çok 2400 rakamının esas alındığı belirtilirken, Mer'i yönetmeliğin 32 inci maddesinde ise paydanın parselin yüzölçümüne göre düzenleneceği belirtilmektedir.

Mülga yönetmeliğin imar parselasyon planlarının hukuki geçerliliğine dair 43 üncü maddesinde yer alan hüküm Mer'i yönetmeliğin 35 inci maddesinin 1 inci fıkrasında aynen korunmaktadır. Mülga yönetmelikte yer almayan Mer'i yönetmeliğin 35 inci maddesinin 2 nci fıkrasında ise mülkiyete ilişkin belirlenmiş olan sınırları gösterme işlemleri, 16/6/2005 tarihli ve 5368 sayılı Lisanslı Harita Kadastro Mühendisleri ve Büroları Hakkında Kanun çerçevesinde çalışmalarını sürdüren lisanslı bürolar tarafından, bu büroların çalışma yürütmediği il veya ilçelerde ise ilgili Kadastro Müdürlüğü'nce bu planlara göre yapılacağını belirtildiği görülmektedir.

Mülga yönetmeliğin yürürlük bölümünün 44 üncü maddesinde Mülga yönetmeliğin 3194 sayılı İmar Kanunu ile birlikte yürürlüğe gireceği belirtilirken, Mer'i yönetmeliğin 40 ıncı maddesinde ise Mer'i yönetmeliğin yayımı ile birlikte yürürlüğe gireceğinin belirtildiği görülmektedir.

Mülga yönetmeliğin yürütme bölümünün 45 inci maddesinde yönetmeliği Bayındırlık ve İskan Bakanlığı'nın yürüteceği belirtilirken, Mer'i yönetmeliğin 41 inci maddesinde ise Çevre ve Orman Bakanlığı ile Bayındırlık ve İskân Bakanlığı'nın tek çatı altında bir araya getirilerek Çevre ve Şehircilik Bakanlığı adını

alması sonucunda yönetmeliğin Çevre ve Şehircilik Bakanlığı tarafından yürütüleceğinin belirtildiği görülmektedir.

Mülga yönetmelikte bulunmayan ancak Mer'i yönetmeliğin 23 üncü maddesiyle parselasyon planı açıklama raporu adı altında yeni bir başlık eklendiği ve parselasyon planı açıklama raporunda; uygulamaya alınan parsel sayısı, parsellerin toplam alanı, tescilli yapılar, ayırma çapı sayısı, uygulama öncesinde düzenleme sahasında bulunan parsellerden yapılan kesinti var ise kesinti miktarları ve hangi mevzuat kapsamında kesinti yapıldığı, uygulamanın yasal dayanağını içeren imar planı, plan notları ve meclis kararı ile ilgili hükümler, DOPO ve hangi parsellerden DOP kesintisi yapıp yapılmadığı, dağıtım esnasında hisse çözümü yapıp yapılmadığına dair bilgi, yapılmış ise gerekçesi, uygulama sonrası oluşan imar parsellerinin sayısı vb. bilgilere yer verilmesi gerektiği görülmektedir.

Mülga yönetmelikte bulunmayıp ancak Mer'i yönetmeliğin 38 inci maddesinde, maddi hata nedeniyle yanlış parselasyon planı yapılması durumunda idarece geri dönüşüm cetveli ile birlikte yeni bir imar uygulama çalışması gerektiği ve bu maddi hataların; uygulama alanında bulunan parsel ya da parsellerin düzenlemeye dahil edilmemesi, parsel yüzölçümünün yanlış girilmesi, tescilli kültür varlıklarının korunmasından imtina edilmesi, DOP'un doğru hesaplanmaması gibi hatalardan oluştuğu belirtilmektedir.

Mer'i yönetmeliğin 39 uncu maddesinde 2/11/1985 tarihli ve 18916 mükerrer sayılı Resmi Gazete'de yayımlanan İmar Kanunu'nun 18 inci Maddesi Uyarınca Yapılacak Arazi ve Arsa Düzenlemesi İle İlgili Esaslar Hakkında Yönetmelik'in yürürlükten kaldırıldığı belirtilmektedir.

Mer'i yönetmeliğin 1 inci geçici maddesinde ise parselasyon planının ilgili idare tarafından 10/07/2019 tarihinden evvel onay verilmiş olması durumunda, parselasyon planlarının bahsi geçen tarihten evvelki imar mevzuatına göre tescil edilebileceği, belirtilen biçimde devamı süregelen arazi ve arsa düzenleme uygulamalarının 10/07/2021 tarihine kadar sonuçlandırılması gerektiği belirtilmektedir. Ancak, 10/07/2019 tarihinden önce onaylanmış parselasyon planının düzeltmeye ihtiyaç duyulması halinde yeni hazırlanan parselasyon planının 10/07/2019 tarihinden sonra onaylanmasıyla yürürlükteki İmar Kanunu ve bu yönetmelik hükümlerine tabii olduğu belirtilmektedir. Burada 18916 Resmi Gazete

sayılı yönetmeliğin kaldırılması ve 31047 Resmi Gazete sayılı yönetmeliğin yayımlanması esnasında oluşabilecek karışıklıkların ve mağduriyetlerin önüne geçildiği, uygulamalara nasıl ve ne şekilde yön verileceğinin belirtildiği görülmektedir.

4. BULGULAR VE İRDELEMELER

4.2. Uygun Örnek Araştırması

Çorum ili genelinde, Ek 28'de yer alan 2015 yılından itibaren Çorum Belediyesi tarafından yapılan Arazi ve Arsa Düzenleme Uygulamalarına bakıldığında, uygulamaların alan ortalaması 8,87 hektardır. Buna istinaden genellikle küçük alanlarda uygulamalar yapıldığı görülmüştür. Küçük alanlarda yapılan uygulamalarda ise alan içerisindeki aynı anda park, ilköğretim alanı, ortaöğretim alanı, kültürel tesis alanı, sağlık tesis alanı, ibadet yeri vb. gibi donatı alanlarının tümünün birlikte bulunmadığı, sadece bir ya da ikisinin bir arada bulunduğu görülmüştür. Yapılan bu çalışmada tercih edilebilecek küçük boyutta yapılmış uygulamalar olmasına rağmen, baz alınacak alanda yapılacak çalışmayla Mülga yönetmelik ile Mer'i yönetmelik arasındaki farklılıkların daha kapsamlı bir şekilde ortaya koyulabilmesi düşüncesiyle 54 hektar gibi Çorum ili için büyük sayılabilecek içerisinde parkların, okul alanlarının, kültürel tesis alanının, sağlık tesis alanının ve ibadet yerinin bulunduğu çok sayıda çeşitli donatı alanına sahip olan bir alan tercih edilmiştir.

Uygulama alanının bulunduğu yer, Çorum ilinin Kunduzhan ve Çöplü mahallelerini kapsayan, Çorum'un en eski yerleşim merkezleri olup, 1970'lerden itibaren kadastro parselleri üzerine inşa edilmiş kiremit ve tuğla fabrikalarıyla çevrilmiştir.



Şekil 4. 1. 2014 yılı Düzenleme Sahası Hava Fotoğrafi

Şehrin merkezinde kalan kiremit ve tuğla fabrikaları; belediye ve bazı ticaret merkezlerinin bu bölgeye kaydırılması; kiremit ve tuğla fabrikalarının yerleşim yerinden uzaklaştırılması amacıyla, 2013 yılında bölgede köklü bir imar planı değişikliğine gidilmiştir. Zeminde mevcut olan yapılar, şehir merkezinde bulunmaması gereken veya ruhsatsız yapılardan ibarettir. Şehir merkezinde meydana gelen olumsuz görüntü kirliliği ve ailelerin yaşamına elverişli olmayan şehir dokusunun, kent estetiğine uygun olarak daha yaşanabilir bir yerleşim yeri oluşturmak amacıyla, yapılan imar planı değişikliğine uygun olarak 2014 yılında 3194 sayılı İmar Kanunu'nun 18 inci maddesine uygun olarak arazi ve arsa düzenlemesi çalışması yapılmıştır. 2014 yılında yapılan arazi ve arsa düzenlemesi uygulaması bu çalışma için elverişli olduğundan, örnek olarak tercih edilmiştir.

4.3. Veri Temini ve Dağıtım İçin Hazırlık

Mülga ve Mer'i yönetmelikler arası farklılıkların uygulama bazlı gösterilebilmesi adına Çorum Belediyesi'nin arşiv kayıtlarından Kunduzhan ve Çöplü mahallesinde bulunan Ek 27'deki "İş Yeri Teslimi ve İşe Başlama" yazısında da görülen "54 Hektar Arsa ve Arazi Düzenlemesi Hizmet Alımı" isimli uygulama dosyası ve uygulama öncesi kadastro parsellerinin sayısal verileri alındı. Mevcut imar planı ve planlı alanlar imar yönetmeliğinin cephe ve derinlik şartlarına uygun olarak hazırlanmış parselasyon planı tedarik edildi. Alınan kadastro verileri ve imar verileri; UTM projeksiyonu, ITRF-96 datumu ve Çorum ili için geçerli 36 derece dilim orta meridyeni esaslarına göre çakıştırıldı.

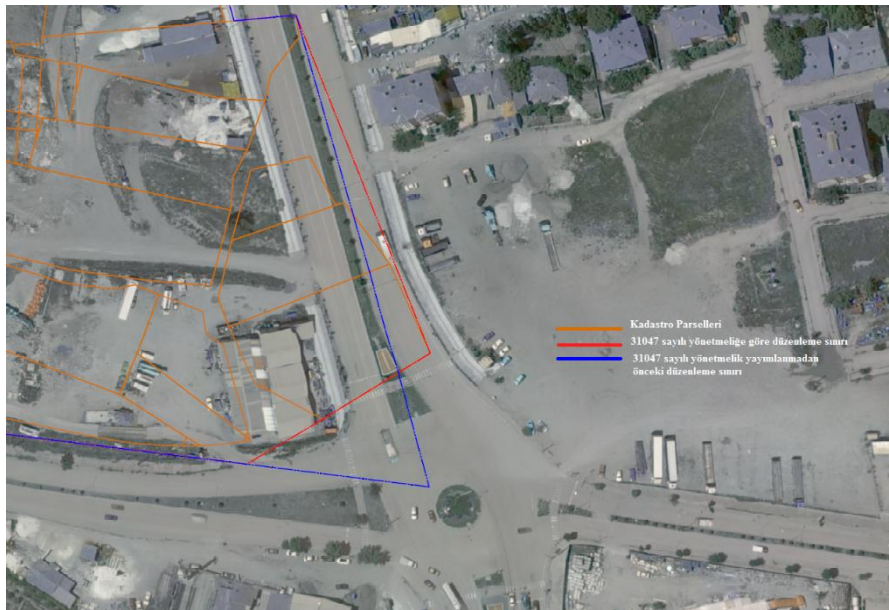

Şekil 4. 2.Düzenleme Sınırı Geçirilirken Dikkat Edilen Ayrıntılar

2014 yılında yapılan uygulamada mevzuat gereği düzenleme sınırının yol ekseninden geçirildiği, bazı parsellerde uygulama dışı bırakılan kısımların olduğu ve bu kısımların tamamının imar planına göre yolda kaldığı görülmüştür. Mer'i yönetmeliğin 10 uncu maddesinde “düzenleme sınırının iskan sahası içerisindeki yollardan geçirileceği” belirtilmiştir. Bu sebeple bu çalışma için yapılacak teorik uygulamada mevzuat gereği düzenleme sınırı Şekil 4.2’de görüleceği üzere yollardan geçirilerek, uygulamaya giren parsellerde uygulama dışı kısım bırakılmamıştır.

Belediye arşiv kayıtlarından alınan tapu kayıtları ve eski DOP oranları, CAD programı aracılığıyla yeni bir dağıtım dosyası oluşturularak kadastro bölümüne girildi. Kadastro sayısal verilerinde dere ve çay olarak görülen Şekil 4.3’te yer alan tescil harici alanlar uygulama esnasında ihdas edilmek suretiyle maliye hazinesi adına tescil edilip dağıtım dosyasındaki kadastro bölümüne eklenerek dağıtıma alınmıştır.



Şekil 4. 3.Tescil Harici Alanlar

Mer'i yönetmelik yayımlanmadan önceki uygulamalarda Ek 26’da görüldüğü üzere yoldan ihdas alanlarından mahkeme kararları gereği belediyeler adına mülk edinilmesi yasal açıdan mümkün değildi. Bu nedenle dağıtım dosyasında yer alan veri tablolarındaki parsel alanı kısmına yazılan miktar aynı şekilde bağış alanı olarak da yazılarak etkisiz bir yapı oluşturulmakta ve Şekil 4.4’te yer alan Mer’i yönetmelik

yayımlanmadan önceki DOP hesabında da görüldüğü üzere bağış alanının DOP hesabına herhangi bir etkisi bulunmamaktaydı.

Toplam Tahsis	=	312150.68
Toplam İmar Ada Alanı	=	312150.68
Toplam Ortak Katılım Alanı	=	7671.03
Toplam Düzenlemeye Giren (Dopal)	=	483067.67
Toplam Düzenlemeye Giren (Dopalma)	=	6934.97
Toplam Kamulaştırılan Alan	=	0.00
Toplam Bağışlanan Alan	=	33709.32
Toplam Kadastro Parsel Alanı	=	491065.97
Toplam Pay	=	491065.97
Ortak Katılım Oranı	=	0.0157430
Düzenleme Ortaklık Payı Oranı (DOPO)	=	0.3681719
DOPQOKO ile birlikte)	=	0.3839150
Düzenleme Ortaklık Payı Hesabı		
Kamuya Ayrılan Alan	=	490002.64 - 312150.68 = 177851.96
Düzenleme Ortaklık Payı	=	177851.96 / 483067.67 = 0.3681719

Şekil 4. 4.Mer'i Yönetmelik Yayımlanmadan Önceki DOP Hesabı

Mer'i yönetmelik yayımlandıktan sonraki uygulamalarda ise yukarıda bahsedilen etkisiz durumdan dolayı yoldan ihdas alanları, veri tablolarında gösterilmeyerek dağıtımına alınmamıştır. Uygulamanın yoldan ihdas alanları için bu şekilde gerçekleşmesiyle belediyelerin ve tapu müdürlüklerinin iş yükü ortadan kalkmıştır.

Sıra No	Ada/Parsel	Alan	Kalan	Pafta No	DKA	Cinsi	Bedel
1	4296/1	2984.34	0.00	G33C19C4C	<input type="checkbox"/>	ARSA	0.00
2	4296/2	7293.51	0.00	G33C19C4C	<input type="checkbox"/>	ARSA	0.00
3	4297/1	2663.60	0.00	G33C19C4C	<input type="checkbox"/>	ARSA	0.00
4	4297/2	4108.20	0.00	G33C19C4C	<input type="checkbox"/>	ARSA	0.00
5	4298/1	3864.58	0.00	G33C19C4C	<input type="checkbox"/>	ARSA	0.00
6	4298/2	3866.00	0.00	G33C19C4C	<input type="checkbox"/>	ARSA	0.00
7	4299/1	5592.61	0.00	G33C19C4C	<input type="checkbox"/>	ARSA	0.00
8	4299/2	5595.38	0.00	G33C19C4B	<input type="checkbox"/>	ARSA	0.00
9	4300/1	5051.93	0.00	G33C19C3A	<input type="checkbox"/>	ARSA	0.00
10	4300/2	5054.32	0.00	G33C19C3A	<input type="checkbox"/>	ARSA	0.00
11	4300/3	5050.84	0.00	G33C19C3A	<input type="checkbox"/>	ARSA	0.00
12	4301/1	4334.04	0.00	G33C19C3A	<input type="checkbox"/>	ARSA	0.00
13	4301/2	4332.31	0.00	G33C19C3A	<input type="checkbox"/>	ARSA	0.00
14	4301/3	4337.72	0.00	G33C19C3A	<input type="checkbox"/>	ARSA	0.00
15	4302/1	5376.75	0.00	G33C19C3D	<input type="checkbox"/>	ARSA	0.00
16	4303/1	3994.94	0.00	G33C19C3D	<input type="checkbox"/>	ARSA	0.00
17	4303/2	3993.71	0.00	G33C19C3D	<input type="checkbox"/>	ARSA	0.00
18	4303/3	3995.25	0.00	G33C19C3D	<input type="checkbox"/>	ARSA	0.00
19	4304/1	4512.96	0.00	G33C19C4C	<input type="checkbox"/>	ARSA	0.00
20	4304/2	4462.95	0.00	G33C19C4C	<input type="checkbox"/>	ARSA	0.00
21	4304/3	4463.06	0.00	G33C19C4C	<input type="checkbox"/>	ARSA	0.00
22	4304/4	4450.28	0.00	G33C19C4C	<input type="checkbox"/>	ARSA	0.00
23	4305/1	4223.82	0.00	G33C19C4C	<input type="checkbox"/>	ARSA	0.00
24	4305/2	4200.67	0.00	G33C19C4C	<input type="checkbox"/>	ARSA	0.00
25	4305/3	4200.67	0.00	G33C19C4C	<input type="checkbox"/>	ARSA	0.00
26	4305/4	4188.15	0.00	G33C19C4C	<input type="checkbox"/>	ARSA	0.00
27	4306/1	5118.75	0.00	G33C19C4C	<input type="checkbox"/>	ARSA	0.00
28	4306/2	5212.23	0.00	G33C19C4C	<input type="checkbox"/>	ARSA	0.00
29	4307/1	3902.53	0.00	G33C19C4C	<input type="checkbox"/>	ARSA	0.00
30	4307/2	3847.60	0.00	G33C19C4C	<input type="checkbox"/>	ARSA	0.00
31	4307/3	3817.94	0.00	G33C19C4C	<input type="checkbox"/>	ARSA	0.00
32	4308/1	3382.28	0.00	G33C19C4C	<input type="checkbox"/>	ARSA	0.00
33	4308/2	336.63	0.00	G33C19C4C	<input type="checkbox"/>	YOL	0.00
34	4309/1	8416.00	0.00	G33C19C4C	<input type="checkbox"/>	ARSA	0.00
37	4311/1	5715.30	0.00	G33C19C4C	<input type="checkbox"/>	ARSA	0.00

Şekil 4. 5.Dağıtım Dosyası İmar Bölümü

İmar planı ve planlı alanlar imar yönetmeliğinin cephe ve derinlik şartlarına uygun olarak hazırlanan parselasyon planındaki imar parselleri ve alanları, Şekil

4.5'te görüldüğü üzere dağıtım dosyasının imar bölümüne girildi. Ardından, örnek uygulamanın 7181 sayılı kanunun yayımlanmadan önceki mevzuata uygun şekilde KOP'a (Kamu Ortaklık Payı'na) uyularak gerçekleştirildiği fakat 7181 sayılı kanunun yayımlanmasıyla birlikte KOP uygulamasının yürürlükten kaldırılmasıyla düzenleme ortaklık payından karşılanan donatı alanları genişletilmiş ve tüm umumi hizmet ve kamusal alanların DOP'tan karşılanır hale geldiği görülmüştür. Bu sebeple Şekil 5.5'te yer alan dağıtım dosyasının imar bölümünde bulunan OKA (Ortak Katılım Alanı) ikonları işaretlenmemektedir. Mer'i yönetmelik yayımlanmadan önce yapılan uygulamada bazı kadastro parsellerinde eski DOP oranının sıfır olduğu ve herhangi bir kesinti yapılmadan imar parseline tahsisinin yapıldığı görülmüştür. Bunun sebebi 2014 yılında yapılan uygulamanın eski sürümlü CAD programı ile yapılmasıdır. Eski sürümlü CAD programında bir parselde yapılan yola terk vb. kesintilerin oranının uygulamada belirlenen DOP oranından fazla olması durumunda programın bu parsel için aradaki fark kadar tahsis iadesi yaptığını fakat T.C. kanun ve yönetmeliklerine göre yapılan bir kesintinin daha sonrasında tümünün ya da bir kısmının iade edilmesine yönelik bir uygulamanın olmadığı bu sebeple programın iade çıkarmaması adına eski DOP ismiyle yer alan bölüme sıfır girildiği görülmüştür. Tüm kadastro verilerinin dağıtım dosyasına girişi yapılmış olup ardından hisselerde problem olup olmadığını anlamak adına kadastro bölümünde Şekil 4.6'da görüldüğü üzere pay kontrolü yapıldı.

Sıra No	Adı/Soyadı	Cı	Ada/Parsel	Alan	Hisse
1	NEZAKET ALTAŞ	KADIR	K. 5/1	11321.00	1/2
2	ŞAHİRE AYDINLI	KADIR	K. 5/1	11321.00	1/2
3	MEHİR GÖKŞEN	BEKİR	E. 5/2	19989.00	1/5
4	KADRIYE BOYRAZ	BEKİR	K. 5/2	19989.00	1/5
5	ADILIM	FAZLI	E. 5/2	19989.00	1/5
6	YUSUF BOYRAZ	SEFER	E. 5/2	19989.00	1/5
7	HASİBE GÖKŞEN	HASAN ŞERİF	K. 5/2	19989.00	3/80
8	NEZAKET BEĞDİLİ	ESAT	K. 5/2	19989.00	3/80
9	ŞAHİYE YILMAZ	ESAT	K. 5/2	19989.00	3/80
10	MUSTAFA GÖKŞEN	ESAT	E. 5/2	19989.00	3/80
11	AHMET GÖKŞEN	ESAT	E. 5/2	19989.00	3/80
12	MALİYE HİZMETİ			1320.31	1/1
13	ÖRHAN ÖZSARACIOĞLU	HASAN		4740.00	1/2
14	ADIL ÖZSARACIOĞLU	HASAN		4740.00	1/2
15	ZEHRA GÜLCAN	HÜSEYİN		4890.00	1/5
16	ŞİHİTİ GÜLCAN	HÜSEYİN		4890.00	1/5
17	UNAL GÜLCAN	HÜSEYİN		4890.00	1/5
18	HÜSEYİN GÜLCAN	HÜSEYİN		4890.00	1/5
19	GÜLBEREN TANRAL	HÜSEYİN		4890.00	1/5
20	ZEHRA GÜLCAN	HÜSEYİN		4890.00	1/5
21	AYŞE AKKUŞ	İSMAIL		10299.00	200/10299
22	SÜLEYMAN TAŞDELEN	HASAN		10299.00	950/10299
23	MEHMET DAL	İHSAN		10299.00	900/10299
24	MAHMUT ERGİN	ETİYOP		10299.00	950/10299
25	HACER ÇAĞIRGAN	OSMAN	K. 6/3	10299.00	6643/288372
26	İBRAHİM ÇAĞIRGAN	MAHMUT	E. 6/3	10299.00	2847/288372
27	MUSTAFA ÇAĞIRGAN	MAHMUT	E. 6/3	10299.00	2847/288372
28	HÜSEYİN ÇAĞIRGAN	MAHMUT	E. 6/3	10299.00	2847/288372
29	HATİCE İNCE	MAHMUT	K. 6/3	10299.00	2847/288372
30	YUSUF BAHRİ ÇAĞIRGAN	MAHMUT	E. 6/3	10299.00	2847/288372
31	NAŞİDE ÇAĞIRGAN	MAHMUT	K. 6/3	10299.00	2847/288372
32	ZÜBEYDE ÇAĞIRGAN	MAHMUT	K. 6/3	10299.00	2847/288372
					487396.65

Şekil 4. 6. Pay Kontrolü ve Sonucu

Şekil 4.6’da yer alan pay kontrolü sonucu herhangi bir hata olmadığı anlaşıl原因arak, grafik olarak oluşturulan imar parsellerine ait verilerin dağıtım dosyasının imar bölümüne girişi sağlandı.

4.4. Düzenleme Ortaklık Payı Hesabı ve Dağıtım

Dağıtım dosyasının imar bölümünde, imar parsellerine ait verilerin girişinin ardından programa düzenleme ortaklık payı hesabı yaptırıldı.

Sıra No	Adı Soyadı	Babası	Ci	Ada/P...	Alan	Hisse
1	NEZAKET ALTAŞ	KADIR	K	5/1	11321.00	1/2
2	ŞAKİRE AYDINLI	KADIR	K	5/1	11321.00	1/2
3	HİDİR GÖKŞEN	BEKİR	E	5/2	15989.00	1/5
4	KADRIYE BÖYRAZ	BEKİR	K	5/2	15989.00	1/5
5	ADIL İYİ	FAZLI	E	5/2	15989.00	1/5
6	YUSUF BÖYRAZ	SEFER	E	5/2	15989.00	1/5
7	HASİBE GÖKŞEN	HASAN ŞERİF	K	5/2	15989.00	1/20
8	NEZAKET BEĞDİLİ	ESAT	K	5/2	15989.00	3/80
9	ZAKİYE YILMAZ	ESAT	K	5/2	15989.00	3/80
10	MUSTAFA GÖKŞEN	ESAT	E	5/2	15989.00	3/80
11	AHMET GÖKŞEN	ESAT	E	5/2	15989.00	3/80
12	MALİYE HAZİNESİ				11321.00	1/1
13	ORHAN ÖZSARAOĞLU	HASAN			1.00	1/2
14	ADIL ÖZSARAOĞLU	HASAN			1.00	1/2
15	ZEHNI GÜLCAN	HÜSEYİ			1.00	1/6
16	ZÜHTÜ GÜLCAN	HÜSEYİ			1.00	1/6
17	ÜNAL GÜLCAN	HÜSEYİ			1.00	1/6
18	HÜSEYİN GÜLCAN	HÜSEYİ			1.00	1/6
19	GÜLSEREN TANKAL	HÜSEYİ			1.00	1/6
20	ZEKİ GÜLCAN	HÜSEYİ			1.00	1/6
21	AYŞE AKKUŞ	İSMAIL			1.00	200/10299
22	SÜLEYMAN TAŞDELEN	HASAN			1.00	350/10299
23	MEHMET DAL	İHSAN			1.00	500/10299
24	MAHMUT ERGÜN	EYYÜP			1.00	950/10299
25	HACER ÇAĞIRGAN	OSMAN	K	6/3	10299.00	6643/288372
26	İBRAHİM ÇAĞIRGAN	MAHMUT	E	6/3	10299.00	2847/288372
27	MUSTAFA ÇAĞIRGAN	MAHMUT	E	6/3	10299.00	2847/288372
28	HÜSEYİN ÇAĞIRGAN	MAHMUT	E	6/3	10299.00	2847/288372
29	HATİCE İNCE	MAHMUT	K	6/3	10299.00	2847/288372
30	YUSUF BAHRİ ÇAĞIRGAN	MAHMUT	E	6/3	10299.00	2847/288372
31	NAŞİDE ÇAĞIRGAN	MAHMUT	K	6/3	10299.00	2847/288372
32	ZÜBEYDE ÇAĞIRGAN	MAHMUT	K	6/3	10299.00	2847/288372

Şekil 4. 7.Düzenleme Ortaklık Payı Hesabı

Programa yaptırılan düzenleme ortaklık payı hesabını teyit etmek amacıyla aynı hesap formüller eşliğinde bir excel dosyası oluşturularak da yapıldı. Şekil 4.8’de programa yaptırılan ve Şekil 4.9’da excelde yapılan her iki hesap sonucunun aynı olması ve gerekli kontrollerin yapılmasıyla, hesaplanan düzenleme ortaklık payı oranının doğruluğuna kanaat getirildi.

Toplam Tahsis	=	304479.66
Toplam İmar Ada Alanı	=	304479.66
Toplam Ortak Katılım Alanı	=	0.00
Toplam Düzenlemeye Giren (Dopal)	=	483517.69
Toplam Düzenlemeye Giren (Dopalma)	=	6934.97
Toplam Kamulaştırılan Alan	=	0.00
Toplam Bağışlanan Alan	=	0.00
Toplam Kadastro Parsel Alanı	=	457356.65
Toplam Pay	=	457356.65
Ortak Katılım Oranı	=	0.000000
Düzenleme Ortaklık Payı Oranı (DOP0)	=	0.3846250
DOP0 (OKO ile birlikte)	=	0.3846250
Düzenleme Ortaklık Payı Hesabı		
Kamuya Ayrılan Alan	=	490452.66 - 304479.66 = 185973.00
Düzenleme Ortaklık Payı	=	185973.00 / 483517.69 = 0.3846250

Şekil 4. 8.CAD Programı DOP Hesabı

F	G	H	I	J	K	L	M	N	O
Hisse Oranı	HISSE	DÜZ. GİR.	DÜZ. GİRİM.	ESKİ DOP	DOP AL	İMAR ADA TOPLAMI	YENİ DOP	KESİNTİ	TAHSİS
	ALANLARI	ALAN	ALAN		/ALMA				
	457356.65	457356.65	0.00		A / B	483517.69	6934.97	185973.00	304479.66
0.1667	24.58	24.58	0.00	0.3067753	A	35.46	0.00	13.64	21.82
0.1667	24.58	24.58	0.00	0.3067753	A	35.46	0.00	13.64	21.82
0.1667	24.58	24.58	0.00	0.3067753	A	35.46	0.00	13.64	21.82
0.1667	24.58	24.58	0.00	0.3067753	A	35.46	0.00	13.64	21.82
0.1667	23.56	23.56	0.00	0.3067753	A	33.99	0.00	13.07	20.92
0.1667	23.56	23.56	0.00	0.3067753	A	33.99	0.00	13.07	20.92
0.1667	23.56	23.56	0.00	0.3067753	A	33.99	0.00	13.07	20.92
0.1667	23.56	23.56	0.00	0.3067753	A	33.99	0.00	13.07	20.92
0.1667	23.56	23.56	0.00	0.3067753	A	33.99	0.00	13.07	20.92
0.1667	23.56	23.56	0.00	0.3067753	A	33.99	0.00	13.07	20.92
0.1667	24.04	24.04	0.00	0.3067753	A	34.68	0.00	13.34	21.34
0.1667	24.04	24.04	0.00	0.3067753	A	34.68	0.00	13.34	21.34
0.1667	24.04	24.04	0.00	0.3067753	A	34.68	0.00	13.34	21.34
0.1667	24.04	24.04	0.00	0.3067753	A	34.68	0.00	13.34	21.34

Şekil 4. 9.Excel DOP Hesabı

Düzenleme ortaklık payı hesabıyla birlikte parsellerin kesinti sonucu tahsis miktarları dağıtım dosyasının dağıtım cetveli bölümünde, dağıtıma hazır hale geldi. Yapılan uygulamada tahsis miktarlarının dağıtımını Mer'i yönetmeliğin 17 nci maddesinin a bendinde bahsedildiği üzere uygulamaya alınan parsellerin tahsisi, düzenleme sonrasında mümkün mertebe uygulama öncesinde parselin bulunduğu yerden yapılır. Uygulamaya giren parsellerin imar planında DOP ile karşılanan alana isabet etmesi halinde ise, isabet etmeyen parsellerin uygulama öncesi buldukları yerden tahsisinin yapılmasının ardından, en yakın ve tahsise uygun olabilecek imar parsellerine tahsisinin sağlanması şeklinde gerçekleştirildi.

Şekil 4.10'da her uygulamada karşılaşılmayan istisnai bir durum mevcuttur. Burada encümen kararına göre 4308 ada 1 parselin doğusunda D.S.İ irtifak hakkı bulunduğu ve imar planında Şekil 4.11'e göre yolda kaldığı tespit edilmiştir.

T.C.
ÇORUM BELEDİYE BAŞKANLIĞI
ENCÜMEN KARARI

Karar Tarihi : 04/06/2015
Karar No : 426

Teklif Eden Müd. : İMAR VE ŞEHİRCİLİK MÜDÜRLÜĞÜ
Birimi :
Evrak Tarih/No : 01/06/2015 - 1962
Teklif Konusu : Arazi ve Arsa Düzenlemesi
Karar Özeti : Arazi ve Arsa Düzenlemesi

KARAR:

Encümence yapılan müzakere sonucunda; İlimiz Merkez, Çöplü ve Kunduzhan Mahallelerinde yaklaşık 54 hektarlık alanda yapılan 3194 Sayılı İmar Kanununun 18. Maddesine göre, arsa ve arazi düzenleme işi ile ilgili 09.12.2014 tarih ve 670 Sayılı Encümen Kararı ve 26.02.2015 tarih ve 115 Sayılı Encümen Kararları alınmış olup, tapu sicil kontrolleri sırasında yeni oluşan 4308 ada, 1 nolu parselin doğusundan D.S.İ irtifak hakkı görüldüğünden, imar uygulaması sonucunda 4308 ada, 1 ve 2 nolu parseller olmasına, 2 nolu parselin de yol olarak tesciline ve D.S.İ lehine irtifak hakkının devamına. 09.12.2014 tarih ve 670 Sayılı Encümen Kararı ile 26.02.2015 tarih ve 115 Sayılı Encümen Kararları doğrultusunda ikmaline.

Şekil 4. 10.Arazi ve Arsa Düzenlemesi Encümen Kararı

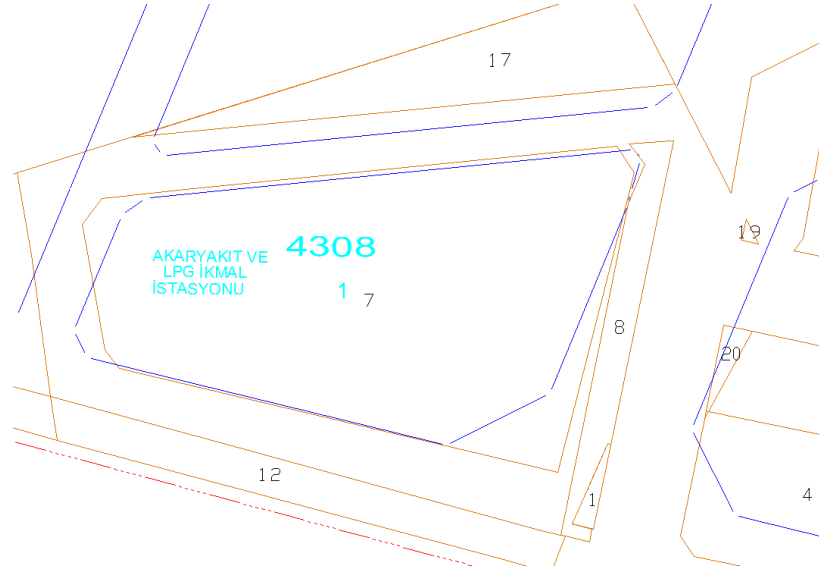

Şekil 4. 11.İrtifak Hakkı Bulunan Parselin Konum Durumu

Bu sebeple irtifak hakkı olan bu alan 1572 ada 8 parsel olarak Çorum Belediyesi adına tescil edilerek dağıtıma alınmıştır. Uygulama sonucu irtifak hakkı bulunması sebebiyle herhangi bir düzenleme ortaklık payı kesintisi yapılmadan, Şekil 4.11'de görüldüğü üzere bulunduğu yerden, geometrisi korunarak, encümen kararına göre 4308 ada 2 parsel, D.S.İ lehine irtifak hakkı devam edecek şekilde yol olarak tescil edilmiştir.

Tüm tahsis miktarlarının yönetmelik maddesine göre dağıtımının gerçekleştirilmesi, kadastro ve imar parsellerine ait kalan tahsis miktarlarının sıfır olduğu görülerek dağıtımın tamamlandığı teyit edilmiştir. Ardından dağıtım çıktıları

olan “imar adaları listesi, özet cetveli, mal sahipleri araştırma ve özet formu, tescile esas dağıtım cetveli, parsel bazlı özet cetveli, ada dağıtım cetvelleri, tescil sayfaları” ve belediyeye teslim edilmesi gereken çıktılar içerisinde yer alan “pafta lejantı, uygulama sınırı koordine özet çizelgesi, düzenleme sınırı krokisi, durum haritası, alan hesabı, kadastro alan hesabı, kadastro koordine özet çizelgesi, ihdas krokileri, imar ada röleve krokileri ve dop hesabı” hazırlanmıştır. Burada Mer’i yönetmelik yayımlanmadan önce dere ve çaydan ihdas alanlarının yanında yoldan ihdas alanları içinde ihdas krokileri düzenlendiği görülmüştür. Mer’i yönetmeliğin yayımlanmasıyla birlikte yoldan ihdas alanlarının değerlendirmeye alınmadığı için krokileri de düzenlenmemektedir. Benzeri bir diğer durum ise Mer’i yönetmelik yayımlanmadan önce umumi ve kamu hizmet alanlarının yer aldığı imar adaları için ada röleve krokileri düzenlenmezken, Mer’i yönetmeliğin yayımlanmasıyla birlikte umumi ve kamu hizmet alanları da dahil olmak üzere tüm imar adaları için ada röleve krokileri düzenlenmiştir.

5. SONUÇ VE ÖNERİLER

Yürürlükten kaldırılan 02/11/1985 tarihli ve 18916 sayılı Resmi Gazete’de yayımlanan “İmar Kanunu’nun 18 inci Maddesi Uyarınca Yapılacak Arazi ve Arsa Düzenlemesi İle İlgili Esaslar Hakkında Yönetmelik” e bakıldığında 45 maddeden oluştuğu ve kendisini 3194 sayılı İmar Kanunu’na dayandırdığı görülmektedir. Ancak, maddeler incelendiğinde; maddelerin bir ya da birkaç cümleden oluştuğu, kimisinin sadece tanımlama niteliğinde olduğu, detaya ve istisnai durumlara yer verilmediği ve bu sebeple görevli kişilerin bu gibi durumlarla karşılaştığında nasıl ve ne şekilde ilerlemeleri gerektiğinin bilinmediği ve bu durumun mevzuat açısından boşluk oluşturup taşınmaz sahiplerinin mağduriyete uğradıkları değerlendirilmektedir.

Mülga yönetmelikte var olan boşlukların kaldırılması, hak mağduriyetlerinin önüne geçilmesi, iş yükünün ve dosyada bulunan fazladan evrakların azaltılması ve bu işlemlerin uygulamayı gören, bilen ve uygulamanın içerisinde yer alan kişilerin görüşleri alınarak yapılması gerektiği düşünülmektedir. Bu hususlar ile ilgili 04/07/2019 tarih ve 7181 sayılı “Tapu Kanunu ve Bazı Kanunlarda Değişiklik Yapılmasına Dair Kanun” ile birçok değişiklik yapıldığı ancak, Mülga yönetmeliğin üzerinden uzunca bir sürenin geçmiş olması, teknolojinin hızlı ilerlemesi ve köklü değişikliklere ihtiyaç duyulması vb. sebeplerden dolayı yönetmeliğin bütünsel anlamda ele alındığı ve Mer’i yönetmelik olarak görülen “Arazi ve Arsa Düzenlemeleri Hakkında Yönetmelik”i hazırlanarak 22/02/2020 tarihinde yayımlanmasıyla 18916 Resmi Gazete sayılı yönetmeliğin yürürlükten kaldırıldığı görülmektedir.

Toplumun yaşam gereksinimlerine ihtiyaç duyulan sosyal ve kamusal alanlarda yapılacak yatırım projelerinin hangi kurumsal alana hizmet edeceği mevzuatta belirtilmiş olmasına rağmen, uygulama safhasının ne şekilde olacağı meslektaşlarımız tarafından yeterince kavranamadığı, kurumlar arasında mevzuatın farklı yorumlanmasından kaynaklı yazışmalardaki birlikteliğin sağlanamıyor olması gerekçeleri, özellikle ilçe belediyelerinde yeterli teknik personelin olmaması ve yeni mevzuatın yeterince anlaşılabilmesi, uygulamanın nasıl yapılacağına dair belediyeler ve kadastro müdürlükleri arasında işleme ne şekilde yön verileceği ile ilgili şüphelerin bir nebze olsa ortadan kaldırılması ve bilime katkıda bulunmak amacıyla mevzuatı referans alarak hazırlanmış olan bu çalışma yönetmelik

maddelerine açıklık ve anlaşılabilirlik getirerek meslektaşlarımızın ve en çok da taşrada bulunan meslektaşlarımız yerine görevi üstlenmek zorunda bulunan çalışanlara uygulama örneği ile fayda sağlayacağı düşünülmektedir. Yapılan bu çalışma ile 3194 sayılı İmar Kanunu temel alınarak 7181 sayılı kanun ve Mer'i yönetmelik incelenip, baz alınan uygulama örneği son mevzuata göre yeniden hazırlanarak mevzuatta gerçekleşen değişiklikler ve bu değişikliklerin uygulamaya olan etkileri ortaya koyulmuştur.

Bu çalışma ile aşağıda belirtilen temel sonuçlara ulaşılmış ve akabinde çeşitli önerilerde bulunulmuştur;

Çalışmada yapılan teorik arazi ve arsa düzenleme uygulaması Çorum İli Merkez İlçesi Çöplü ve Kunduzhan Mahallelerinde bulunan toplam 330 adet parselde yapılmıştır. Düzenlemeye giren parsellerin toplam alanı 539067.41 m²' dir. Düzenleme sahası içerisinde umumi ve kamu hizmetine ayrılan alanlar toplamı 185973.00 m² olup, bunun içerisinde İbadet Yeri, İlköğretim Alanı, Ortaöğretim Alanı, Sağlık Tesisi Alanı, Kültürel Tesis Alanı ve 6 adet Park alanı bulunmaktadır. Düzenleme sahasında özel kanunla korunan parsel dulunmamaktadır. Düzenlemeye giren tüm parseller tamamen düzenlemeye alınmış olup, kısmen düzenlemeye alınan parsel ve ya bu parseller için düzenlenen ayırma çapı bulunmamaktadır. Daha öncesinde İmar Kanununun 15 inci 16 ncı ya da 18 inci maddesine göre uygulaması yapılmış parseller ve terk oranları özet cetvelinde gösterilmiştir. Bağışlanan ve kamulaştırılan alan bulunmamaktadır. Düzenleme sınırı, iskan sahası içindeki yollardan geçirilmiştir. Düzenleme sahası içerisinde umumi ve kamu hizmetine ayrılan alanlar toplamı 185973.00 m² olup tahsis alanlarının toplamı 304479.66 m²' dir. Düzenleme ortaklık payı oranı 0,3846250 olarak hesaplanmıştır. Daha öncesinde, imar kanununun 15. ve 16. maddesine istinaden yola terki olan parsellerden, yola terk miktarını düzenleme ortaklık payına tamamlayacak miktar kadar kesinti yapılmıştır. Daha öncesinde, İmar Kanununun 18 inci maddesine istinaden düzenleme ortaklık payına göre işlem gören parsellerden, 31047 Resmi Gazete sayılı Arazi ve Arsa Düzenlemeleri Hakkında Yönetmelik' in 16 ncı maddesinin 5 inci fıkrasında yer alan istisnai duruma dayanarak düzenleme ortaklık payına tamamlayacak miktar kadar kesinti yapılmıştır. Uygulama sonucunda, dağıtıma giren parsellerin tahsisi mümkün olduğunca düzenleme öncesi parselin bulunduğu yerden yapılmış, düzenlemeye alınan parsellerin imar planında umumi ve kamu hizmet

alanlarına denk gelmesi halinde ise, mümkün mertebe en yakından tahsisi sağlanmıştır. Parselasyon planı ve imar planında belirtilen parsel büyüklüklerinin altında parsel oluşturulmamıştır. Mal sahibine tahsis edilen miktarın bir imar parselinden küçük olması ve ya diğer teknik ve hukuki nedenlerle müstakil imar parseli verilememesi halinde bu miktar tek bir imar parseline hisselendirilmiştir. Arazideki mevcut yapılaşmalar dikkate alınmıştır. Düzenleme sonunda 36 adet imar adası ve 60 adet imar parseli, 1 adet ibadet yeri, 1 adet ilköğretim alanı, 1 adet ortaöğretim alanı, 1 adet sağlık tesisi alanı, 1 adet kültürel tesis alanı ve 6 adet park alanı oluşmuştur. 4324 ada 1 nolu parsel park alanı, 4325 ada 1 parsel park alanı, 4326 ada 1 parsel ibadet yeri, 4327 ada 1 nolu parsel park alanı, 4328 ada 1 nolu parsel ortaöğretim alanı, 4329 ada 1 nolu parsel park alanı, 4330 ada 1 nolu parsel sağlık tesisi alanı, 4330 ada 2 nolu parsel kültürel tesis alanı, 4331 ada 1 nolu parsel ilköğretim alanı, 4332 ada 1 nolu parsel park alanı, 4333 ada 1 nolu parsel park alanı dop 'tan tescil edilmiştir.

Mer'i yönetmeliğin 17 nci maddesinin ç fıkrasında kamu yatırımlarının gerçekleştirilmesi için düzenleme sınırı içerisinde kalan kamu kurumlarına ait hisseler bir müstakil imar parseli içerisine alınabileceği belirtilmekte olup, bu fikranın uygulama ile oluşan umumi ve kamusal hizmet alanlarından hariç sonraki yıllarda kamusal alana ihtiyaç duyulması halinde devletin kamusal hizmetleri gerçekleştirebilmesi için kamulaştırma külfetinden kurtulması adına oldukça faydalı olduğu düşünülmektedir.

Mülga yönetmelikte yer alan kamu ortaklık payı ile ilgili uygulamanın devletin ileriki yıllarda fazlaca kamulaştırma maliyetine maruz bırakacağı ve zarara uğratacağı anlaşılarak kaldırıldığı ve kamu ortaklık payında yer alan umumi ve kamusal hizmet alanlarının düzenleme ortaklık payından karşılanan alanlara eklendiği görülmektedir. Fakat kamu ortaklık payından karşılanan alanların düzenleme ortaklık payından karşılanan alanlara geçişiyle düzenleme ortaklık payı oranı artacağı ve Mer'i yönetmelik yayımlanmadan önceki mevzuat ile %40 olan maksimum düzenleme ortaklık payı oranının aşılma zorunda kalınacağı, aşılması durumunda fazlasının Maliye Hazinesi' ne ve belediyeye ait hisselerin başısı ya da kamulaştırılmasıyla karşılanacağı anlaşılmaktadır. Bu durumda kamu ortaklık payından karşılanan alanların düzenleme ortaklık payından karşılanan alanlara geçişiyle kamulaştırma külfeti anlamında değişen bir şey olmayacağı, gelişen dünya

düzeninin daha fazla umumi ve kamusal alana ihtiyaç duyması ve devletin bu kamulaştırma külfetinden kurtarılması amacıyla Mer'i yönetmelikle beraber düzenleme ortaklık payı oranı %45' e çıkarılmıştır. Belirlenen düzenleme ortaklık payı oranının yönetmeliğin yayımlandığı tarihlerde yeterli olduğu görülse de ileriki yıllarda revize edilmesi gerekeceği düşünülmektedir. Ek 9: Ada Röleve Krokileri içerisinde yer alan sağlık tesisi ve kültürel tesis alanı 2014 yılında yapılan uygulamada kamu ortaklık payından karşılanırken yapılan çalışmada kamu ortaklık payından umumi ve kamusal hizmet alanı karşılanmazken düzenleme ortaklık payından karşılanmıştır. Mevzuat değişikliği sadece bu çalışmada bulunan uygulamada bile kamulaştırma maliyetinin ortadan kalkması adına ne denli faydalı olduğu anlaşılmaktadır.

Mer'i yönetmelikle birlikte gelen aynı bölgede yapılacak birden fazla düzenleme sahası için düzenleme ortaklık payı oranlarının mümkün olduğunca eşit olacak şekilde düzenleme sahalarının tespit edilmesi ilkesi aynı bölgede yapılması planlanan uygulamalar arasında taşınmaz sahipleri açısından farklılık oluşturulmaması ve hakkaniyetli düzenleme ortaklık payı kesintisi yapılması adına yerinde bir tespit olduğu düşünülmektedir.

Mülga yönetmelikte imar uygulaması yapılacak alanda daha önce yapılmış bir uygulama ile kesinti yapılmış olması halinde bu arazi ve arsaların uygulamaya alınamayacağı belirtilmektedir. Burada uygulama yapılacak alandaki arazi ve arsalar arasında eşitsizlik olacağı, daha önce daha az oranda kesinti yapılmış olan arazi ve arsaların bu durumdan fazlaca rant elde edeceği görülmektedir. Bahsi geçen durumun yaşanmaması, taşınmaz malikleri arası eşitlik olması adına Mer'i yönetmelikle birlikte gelen ilgili madde doğrultusunda %45' e kadar ilave düzenleme ortaklık payı kesinti yapılabileceği belirtilmektedir.

Mülga yönetmelikte yer almayan Mer'i yönetmeliğin umumi ve kamu hizmet alanları ile ilgili 6 ncı maddesinde yer verilen KOP'tan karşılanan alanlarla ilgili kamu kurum ve kuruluşlarının yatırım programına almayıp kamulaştırmadığı durumda taşınmaz maliklerinin anlaşmaları ve ilgili idarenin onay vermesi durumunda imar planına uygun nitelikte özel tesis yapılması ve işletilmesi, akabinde idarenin aldığı karar ile kendisinin işletmeyi yada bu alanda başka tasarrufta bulunmayı uygun görmesi ve taşınmaz üzerinde bulunan özel tesis ile birlikte kamulaştırması gerektiğinden bahsedildiği anlaşılmaktadır. Burada idarenin yatırım

programında bulunmayan ya da kamulaştırma imkanı olmadığı durumda maliklerce özel tesis yapılmış ve süresi tamamlanmış olan taşınmazın kamulaştırma yükünün, kamuyu zarara uğratacağı düşünülmektedir. Özel tesis yapılması ile ilgili kamu zararının önüne geçilebilmesi için günümüzde yatırım projelerinde sıkça tercih edilen yap-işlet-devret modeline uygun olarak işlemlerin gerçekleştirilmesi ve süre bitiminde taşınmazın bedelsiz kamuya devri düşünülebilir.

Mer'i yönetmelik yayımlanmadan önce belediyelerin kapanan yolları bağış niteliğinde düşünerek düzenleme ortaklık payı oranını azaltıcı bir uygulama yolu izlemesi gerekirken Mer'i yönetmelik yayımlanmadan önceki mevzuatta bu konu ile ilgili herhangi bir hüküm bulunmaması sebebiyle yapılan uygulamalarda kadastro yollarının imar adasına denk gelen kısımlarının parsel numarası verilerek belediye adına dağıtımına alındığı ve açılan davalar sonucu arazi ve arsa düzenleme uygulamalarının iptal edildiği Ek 26'da da görülmektedir. Burada Mer'i yönetmeliğin ilgili maddesiyle bu durumun çözüme kavuşturulduğu ve yanı sıra ikinci bir durumla karşılaşmamak adına ancak, kapanan yolların ve korunan imar yollarının toplamının düzenleme ortaklık payından karşılanan alanlardan fazla olması durumunda fazlalığın hazine, belediye ve köy tüzel kişiliği adına tescil edilebileceği anlaşılmaktadır.

Mer'i yönetmelikten önce arazi ve arsa düzenlemesinden sonraki imar parsellerinin bulunduğu yerden veya en yakınından tahsisinin yapılması ilkesi mevcuttu. Fakat yapılan arazi ve arsa düzenlemesi uygulamalarında kadastro parselinin bulunduğu yere umumi ve kamusal hizmet alanı isabet etmesi ile tahsisin en yakın başka yerden yapılması durumunda açılan davalar ile Ek 20'de de görüldüğü üzere iptal kararları verilmekteydi. Bu durum yükleniciyi ve ilgili idareyi oldukça zora sokmaktaydı. Uygulamada izlenen yol mecburi bir yol olmasına rağmen "en yakından tahsisi" ibaresi farklı yorumlanmaya açıldı. Bu maddenin farklı yorumlanmasıyla birlikte, kadastro parseliyle umumi ve kamusal hizmet için ayrılan parselin konumlarının örtüşmesinin yaşandığı her arazi ve arsa düzenleme uygulamasında mahkeme kararı ile iptali gerçekleştirilebilirdi. Aynı durum bu çalışmada yapılan arazi ve arsa düzenleme uygulamasında da gerçekleşebilirdi. Mer'i yönetmeliğin yayımlanması ile birlikte imar planında umumi ve kamu hizmet alanlarına rastlayan parsellerin teknik zorunluluklar kapsamına alındığı, bu nedenle parseli yakın yerden hisselendirilmekle beraber başka parsellerden de tahsisinin

saglanabileceginin belirtildiđi ve bu sayede bu durum ile ilgili yařanılan iptal kararlarına özüm getirildiđi anlařılmaktadır.

KAYNAKLAR

- Akdeniz, H. B. ve İnam, Ş. (2020). İmar Planı Uygulama Yöntemi Seçiminde Mesleki Liyakat ve Etik. *Türkiye Arazi Yönetimi Dergisi*, 2(2), 56-61.
- Aksoy, M. (2013). İmar mevzuatı ve Danıştay kararları çerçevesinde arazi ve arsa düzenlemesi. Yüksek Lisans Tezi, İstanbul Kültür Üniversitesi Sosyal Bilimler Enstitüsü Hukuk Anabilim Dalı, 232, İstanbul.
- Alp, E. (2019). 3194 Sayılı İmar Kanunu 18. Madde İmar Uygulamaları Ve Karşılaşılan Sorunlar:Van Örneği. Yüksek Lisans Tezi, Gebze Teknik Üniversitesi Fen Bilimleri Enstitüsü Harita Mühendisliği Anabilim Dalı, 74, Gebze.
- Anonim, (1985). 3194 Sayılı İmar Kanunu. <https://www.mevzuat.gov.tr/MevzuatMetin/1.5.3194.pdf> (Erişim tarihi: 10.12.2021).
- Anonim, (1985). İmar Kanununun 18 inci Maddesi Uyarınca Yapılacak Arazi ve Arsa Düzenlemesi İle İlgili Esaslar Hakkında Yönetmelik. https://www.resmigazete.gov.tr/arsiv/18916_1.pdf (Erişim tarihi: 10.12.2021).
- Anonim, (2017). Planlı Alanlar İmar Yönetmeliği. <https://www.resmigazete.gov.tr/eskiler/2017/07/20170703-8.htm> (Erişim tarihi: 10.12.2021).
- Anonim, (2019). 7181 Sayılı Tapu Kanunu ve Bazı Kanunlarda Değişiklik Yapılmasına Dair Kanun. <https://www.resmigazete.gov.tr/eskiler/2019/07/20190710-1.htm> (Erişim tarihi: 10.12.2021).
- Anonim, (2020). Arazi ve Arsa Düzenlemeleri Hakkında Yönetmelik. <https://www.resmigazete.gov.tr/eskiler/2020/02/20200222-2.htm> (Erişim tarihi: 10.12.2021).
- Ayyıldız, S. (2010). 3194 Sayılı İmar Kanununun 18. Madde Uygulamaları ve Karşılaşılan Sorunlar: Yenimahalle - Ankara Örneği. Yüksek Lisans Tezi, Zonguldak Karaelmaz Üniversitesi Fen Bilimleri Enstitüsü Jeodezi ve Fotogrametri Mühendisliği Anabilim Dalı, 85,Zonguldak.
- Baytar, S. (2019). Türkiye'de Uygulanan Arsa Düzenleme Yönteminin Swot Analizi İle Değerlendirilmesi. Yüksek Lisans Tezi, Karadeniz Teknik Üniversitesi Fen Bilimleri Enstitüsü Harita Mühendisliği Anabilim Dalı, 67, Trabzon.
- Boz, Y. ve Çay, T. (2020). İmar Uygulaması Kapsamında Gerçekleştirilen Bedelsiz Terklerin Danıştay Kararları Çerçevesinde İncelenmesi. *Türkiye Arazi Yönetimi Dergisi*, 2(1), 10-17.
- Bozkurt, F. (2021). Yüksek Mahkeme Kararları Işığında İmar Kanunu Madde 18 Uygulaması ve İptal Nedenleri. Erciyes Üniversitesi Sosyal Bilimler Enstitüsü Kamu Hukuku Anabilim Dalı, 123, Kayseri.
- Chou, T.C. ve Shen, S.K. (1982). Urban Land Readjustment in Kaohsiung, Taiwan. in Doebele, W.A. ed., Land Readjustment: A Different Approach to Financing Urbanization. Mass., Lexington Books, USA.
- Çay, T. ve Sonel Kandemir, E. (2022). Türkiye'de İmar Uygulama Mevzuatındaki Gelişim Süreci. *Geomatik Dergisi*, 7(1), 26-40.
- Çelik Şimşek N. ve Uzun B. (2017). İptale Konu İmar Planı Uygulamalarında Geri Dönüş İşleminin İrdelenmesi. *Türkiye Adalet Akademisi Dergisi*, 33, 709-720.
- Çelik N. (2013). İptale Konu İmar Planı Uygulamalarında Geri Dönüş İşleminin İrdelenmesi ve Çözüm Önerileri Yaklaşımı. Yüksek Lisans Tezi, Karadeniz Teknik Üniversitesi Fen Bilimleri Fakültesi Harita Mühendisliği Anabilim Dalı, 84, Trabzon.

- Çölkesen, İ., Sesli, F. A., Akyol, N. (2007). Avrupa Birliğine Uyum Sürecinde Türkiye'deki Arsa ve Arazi Düzenlemesi Uygulamaları. TMMOB Harita Mühendisleri Odası 11.Harita Bilimsel ve Teknik Kurultayı, 2-6 Nisan, Bildiri Özetleri Kitabı, Ankara, Türkiye.
- Doebele, W.A. (1982). ed., Land Readjustment: A Different Approach to Financing Urbanization. Mass., Lexington Books, USA.
- Hacıosmanoğlu, S. ve Demir, H. (2020). Arazi ve Arsa Düzenlemelerinin Geri Dönüşüm İşlemlerinde Yargı Kararlarına Dayalı Öneriler. Jeodezi ve Jeoinformasyon Dergisi, 7(1), 47-69.
- İspir, G. (2006). İmar uygulamalarında değer farklılıkları ve dağıtım ilişkileri. Yüksek Lisans Tezi, Karadeniz Teknik Üniversitesi Fen Bilimleri Enstitüsü Jeodezi ve Fotogrametri Mühendisliği Anabilim Dalı, 202, Trabzon.
- Karaağaç, M. F. (2019). 3194 Sayılı İmar Kanununun 18. Maddesinin Uygulanmasında Karşılaşılan Sorunlar ve Çözüm Önerileri. Yüksek Lisans Tezi, Erciyes Üniversitesi Fen Bilimleri Enstitüsü Harita Mühendisliği Anabilim Dalı, 75,Kayseri
- Karaca, E. (2018). İmar planı uygulama yöntemlerinden arazi ve arsa düzenlemesinin ilgili mevzuat çerçevesinde incelenmesi. *Uyuşmazlık Mahkemesi Dergisi*, 11, 217-261.
- Kasapoğlu, E. (2020). Arazi Ve Arsa Düzenlemesi Uygulamalarında Hazine Taşınmazları Açısından Sorunsalın İncelenmesi. Yüksek Lisans Tezi, Zonguldak Bülent Ecevit Üniversitesi Fen Bilimleri Enstitüsü Geomatik Mühendisliği Anabilim Dalı, 49,Zonguldak.
- Keleş, R. (1998). *Kent Bilim Terimleri Sözlüğü*. İmge Kitapevi, Ankara.
- Köktürk, E. (1997). İmar planı uygulamalarında karşılaşılan sorunlar ve kavramlaşma. TMMOB Harita Mühendisleri Odası 6.Harita Bilimsel ve Teknik Kurultayı, 3-7 Mart, Bildiri Özetleri Kitabı, 11-34, Ankara, Türkiye.
- Köktürk, Erdal ve Köktürk, Erol (2007). Arsa düzenlemelerinin hukuksal dayanağı. *Türkiye Barolar Birliği Dergisi*, 70, 260-283.
- Şence Türk, Ş. ve Ünal, Y. (2003). Arazi ve arsa düzenlemesi metoduna ilişkin olumsuz önyargı. *İstanbul Teknik Üniversitesi Dergisi*, 1, 111-118.
- Terzioğlu, A.G. (2015). Çok Hisseli Parsellerde İmar Planı Uygulaması: Sultanbeyli Örneği. Yüksek Lisans Tezi, Gebze Teknik Üniversitesi Fen Bilimleri Enstitüsü Jeodezi ve Fotogrametri Mühendisliği Anabilim Dalı, 134,Gebze.
- Tüdeş, T. ve Bıyık, C. (2001). *Harita Çalışmalarında Proje Planlaması ve Yönetimi*. Karadeniz Teknik Üniversitesi Matbaası, Trabzon.
- Uzun, B. (1992). Kentsel Alan Düzenlemelerinde İmar Parseli Üretim Yöntemleri ve Sonuçlarının İrdelenmesi. Yüksek Lisans Tezi, Karadeniz Teknik Üniversitesi Fen Bilimleri Enstitüsü Jeodezi ve Fotogrametri Mühendisliği Anabilim Dalı, 53, Trabzon.
- Uzun, B. (2000). Çevre yolu-mülkiyet ilişkilerinin imar hakları açısından incelenmesi ve arazi düzenlemesi yaklaşımıyla bir model önerisi. Doktora Tezi, Karadeniz Teknik Üniversitesi Fen Bilimleri Enstitüsü Jeodezi ve Fotogrametri Mühendisliği Anabilim Dalı, 146, Trabzon.
- Yomralıoğlu, T. (1992). Arsa ve Arazi için Yeni Bir Uygulama Şekli. *Harita Mühendisleri Odası Yayın Organı*, No:73, 30-43, Ankara.
- Yomralıoğlu, T. (1997). *Kentsel Alan Düzenlemelerinde İmar Planı Uygulama Teknikleri*. Jeodezi ve Fotogrametri Derneği (JEFOD) Yayını, Trabzon.

EKLER

- EK 1: Pafta Lejantı
- EK 2: Uygulama Sınırı Koordine Özet Çizelgesi
- EK 3: Düzenleme Sınırı Krokisi
- EK 4: Durum Haritası
- EK 5: Alan Hesabı
- EK 6: Kadastro Alan Hesabı
- EK 7: Kadastro Koordine Özet Çizelgesi
- EK 8: İhdas Krokileri
- EK 9: Ada Röleve Krokileri
- EK 10: DOP Hesabı
- EK 11: İmar Adaları Listesi
- EK 12: Kadastro Özet Cetveli (Hisse Bazlı)
- EK 13: Mal Sahipleri Araştırma ve Özet Formu
- EK 14: Tescile Esas Dağıtım Cetveli
- EK 15: Kadastro Özet Cetveli (Parsel Bazlı)
- EK 16: Ada Dağıtım Cetvelleri
- EK 17: Tescil Sayfaları
- EK 18: Düzenleme Sahası Parselasyon Planı Açıklama Raporu
- EK 19: Tapulara şerh düşülmesi için idarenin üst yazısı
- EK 20: Mahkeme Kararı
- EK 21: KOP'tan karşılanan alana ilişkin uygulama sonrası parselasyon durumu
- EK 22: 1998 tarihli bir uygulamadan KOP'tan karşılanan kamulaştırılmayı bekleyen taşınma malikleri
- EK 23: KOP'tan karşılanan kamulaştırmayı bekleyen parselin güncel imar durumu
- EK 24: Yoldan ihdas ile mülk edinilen bir uygulamanın yoldan İhdas Planı
- EK 25: Yoldan ihdas ile mülk edinilen bir uygulamanın kadastro kayıtları özeti
- EK 26: Yoldan İhdas ile mülk edinilen uygulamanın mahkeme kararı
- EK 27: İş yeri teslimi ve işe başlama üst yazısı
- EK 28: 2015 yılından itibaren Çorum Belediyesi tarafından yapılan Arazi ve Arsa Düzenleme Uygulamaları

Ek 1: Pafta Lejanti



Ek 2: Uygulama Sınırı Koordine Özet Çizelgesi

NoktaNo	Y	X	NoktaNo	Y	X
UY1	409475.540	4491526.710	UY33	410146.510	4491934.160
UY2	409487.660	4491556.230	UY34	410147.780	4491919.840
UY3	409491.890	4491566.370	UY35	410154.520	4491854.600
UY4	409555.630	4491718.910	UY36	410155.516	4491848.172
UY5	409559.830	4491728.960	UY37	410258.498	4491851.146
UY6	409566.730	4491744.950	UY38	410260.100	4491847.670
UY7	409579.100	4491771.340	UY39	410258.630	4491842.650
UY8	409589.460	4491792.010	UY40	410288.290	4491796.080
UY9	409597.740	4491807.340	UY41	410291.170	4491795.270
UY10	409607.110	4491823.490	UY42	410347.470	4491823.140
UY11	409658.600	4491837.750	UY43	410358.131	4491828.732
UY12	409783.810	4491871.830	UY44	410400.650	4491695.220
UY13	409791.360	4491873.670	UY45	410427.860	4491700.770
UY14	409810.230	4491880.070	UY46	410427.190	4491703.480
UY15	409823.220	4491885.730	UY47	410445.390	4491708.780
UY16	409829.130	4491887.690	UY48	410498.383	4491720.981
UY17	409846.770	4491896.510	UY49	410506.130	4491690.790
UY18	409864.370	4491906.470	UY50	410538.420	4491569.760
UY19	409880.920	4491917.950	UY51	410562.960	4491477.820
UY20	409896.880	4491930.280	UY52	410562.370	4491461.030
UY21	409979.950	4491995.580	UY53	410549.251	4491459.142
UY22	409983.360	4491997.920	UY54	410553.321	4491444.563
UY23	409986.210	4491999.900	UY55	410572.802	4491374.774
UY24	409998.760	4492009.730	UY56	410593.080	4491376.680
UY25	410011.670	4492009.700	UY57	410636.990	4491262.610
UY26	410011.440	4492013.900	UY58	410601.840	4491240.350
UY27	410010.810	4492019.520	UY59	410576.924	4491225.154
UY28	410073.070	4492068.740	UY60	410367.776	4491251.957
UY29	410077.347	4492071.780	UY61	410159.144	4491322.338
UY30	410168.440	4492077.660	UY62	409718.521	4491423.779
UY31	410159.620	4492023.300	UY63	409497.898	4491483.320
UY32	410152.360	4491986.490	UY64	409493.200	4491492.410

Ada	Parsel	Noktalar	HesapAlan
UYG_SINIRI		1,2,3,4,5,6,7,8,9,10,11, 12,13,14,15,16,17,18,19, 20,21,22,23,24,25,26,27, 28,29,30,31,32,33,34,35, 36,37,38,39,40,41,42,43, 44,45,46,47,48,49,50,51, 52,53,54,55,56,57,58,59, 60,61,62,63,64	539067.408

EK 3: Düzenleme Sınırı Krokisi

DÜZENLEME SINIRI KROKİSİ

İL	: ÇORUM
İLÇESİ	: MERKEZ
MAHALLE	: ÇORLU - KUNDUZHAN
PAFTA	: G33-C-19-C-3-A, G33-C-19-C-3-C, G33-C-19-C-3-B, G33-C-19-C-4-B, G33-C-19-C-4-C
ADA	: MUHTELİP
YÜZÖLÇÜMÜ	: MUHTELİP m ²



MÜHÜR	
İMZA	İMZA
ADI SOYADI	
TARİHİ	
İMZA	

EK 4: Durum Haritası

DURUM HARİTASI



EK 5: Alan Hesabı

Parsel No	Alan	Tapu Alanı	Alan Farkı	Tecviz Sınırı	Tecviz Durumu	Parsel No	Alan	Tapu Alanı	Alan Farkı	Tecviz Sınırı	Tecviz Durumu
5/1	11284.54	11321.00	36.46	45.96	İçinde	461/150	71.34	71.61	0.27	3.41	İçinde
5/2	15934.72	15989.00	54.28	55.38	İçinde	461/151	143.10	142.64	0.46	4.82	İçinde
6/1	4713.03	4740.00	26.97	28.96	İçinde	461/152	191.66	191.74	0.08	5.60	İçinde
6/2	4842.14	4850.00	7.86	29.31	İçinde	461/153	119.85	119.77	0.08	4.41	İçinde
6/3	10324.74	10299.00	25.74	43.68	İçinde	461/154	130.50	130.52	0.02	4.61	İçinde
6/9	62.46	62.50	0.04	3.18	İçinde	461/155	124.73	124.79	0.06	4.51	İçinde
6/12	5165.01	5174.27	9.26	30.33	İçinde	461/156	116.88	116.91	0.03	4.36	İçinde
25/1	7346.94	7316.00	30.94	36.41	İçinde	461/157	117.85	117.87	0.02	4.38	İçinde
25/2	9002.82	8989.00	13.82	40.62	İçinde	461/158	108.96	109.00	0.04	4.21	İçinde
25/25	3965.35	3975.00	9.65	26.41	İçinde	461/159	7.25	7.23	0.02	1.08	İçinde
25/26	3892.12	3874.00	18.12	26.06	İçinde	461/160	125.13	125.02	0.11	4.51	İçinde
25/27	8962.19	8926.00	36.19	40.47	İçinde	461/161	86.38	86.39	0.01	3.74	İçinde
26/2	8012.62	8003.00	9.62	38.18	İçinde	461/162	85.00	85.02	0.02	3.71	İçinde
26/3	1822.57	1836.00	13.43	17.69	İçinde	461/163	83.36	83.22	0.14	3.67	İçinde
27/2	12869.02	12917.00	47.98	49.34	İçinde	461/164	79.93	80.05	0.12	3.60	İçinde
27/3	4783.90	4811.00	27.10	29.19	İçinde	461/165	76.77	76.75	0.02	3.53	İçinde
27/6	11512.53	11514.00	1.47	46.38	İçinde	461/166	73.44	73.45	0.01	3.45	İçinde
28/3	12280.17	12318.00	37.83	48.09	İçinde	461/167	122.33	122.32	0.01	4.46	İçinde
28/4	21661.02	21722.00	60.98	65.47	İçinde	461/168	95.70	95.66	0.04	3.94	İçinde
28/5	13391.86	13442.00	50.14	50.41	İçinde	461/169	45.21	45.19	0.02	2.70	İçinde
28/6	29934.40	30008.00	73.60	78.29	İçinde	461/170	40.25	40.27	0.02	2.55	İçinde
28/12	607.15	611.00	3.85	10.07	İçinde	461/171	35.35	35.34	0.01	2.39	İçinde
28/14	880.98	892.00	11.02	12.21	İçinde	461/172	30.40	30.42	0.02	2.22	İçinde
28/15	15330.75	15374.00	43.25	54.21	İçinde	461/173	5.65	5.64	0.01	0.95	İçinde
28/17	848.22	851.37	3.15	11.93	İçinde	461/174	1.45	1.45	0.00	0.48	İçinde
28/19	5.70	5.71	0.01	0.96	İçinde	461/175	64.79	64.85	0.06	3.24	İçinde
28/20	42.05	42.05	0.00	2.61	İçinde	461/176	66.94	66.88	0.06	3.29	İçinde
28/21	0.35	0.35	0.00	0.24	İçinde	461/177	61.20	61.20	0.00	3.15	İçinde
358/1	8072.85	8100.00	27.15	38.43	İçinde	461/178	55.54	55.54	0.00	3.00	İçinde
461/2	1290.46	1299.00	8.54	14.81	İçinde	461/179	86.89	86.89	0.00	3.75	İçinde
461/23	544.65	540.00	4.65	9.46	İçinde	461/180	55.56	55.55	0.01	3.00	İçinde
461/32	3226.69	3243.67	16.98	23.75	İçinde	461/181	24.72	24.74	0.02	2.00	İçinde
461/47	1538.46	1549.00	10.54	16.21	İçinde	461/182	20.19	20.19	0.00	1.80	İçinde
461/48	1039.86	1040.00	0.14	13.21	İçinde	461/183	15.58	15.57	0.01	1.58	İçinde
461/49	1272.04	1260.00	12.04	14.58	İçinde	461/184	10.99	10.97	0.02	1.33	İçinde
461/50	4437.59	4448.00	10.41	28.01	İçinde	461/185	7.45	7.45	0.00	1.09	İçinde
461/127	303.00	303.02	0.02	7.05	İçinde	461/186	5.29	5.28	0.01	0.92	İçinde
461/128	148.92	148.93	0.01	4.93	İçinde	461/187	3.91	3.90	0.01	0.79	İçinde
461/129	145.96	145.96	0.00	4.88	İçinde	461/219	1985.33	1980.85	4.48	18.40	İçinde
461/130	160.36	160.36	0.00	5.11	İçinde	462/1	12204.18	12160.00	44.18	47.76	İçinde
461/131	141.98	141.98	0.00	4.81	İçinde	462/3	1771.41	1775.00	3.59	17.38	İçinde
461/132	374.41	374.41	0.00	7.85	İçinde	852/9	9367.98	9407.00	39.02	41.62	İçinde
461/133	178.28	178.29	0.01	5.39	İçinde	852/17	20998.28	21035.00	36.72	64.32	İçinde
461/134	178.20	178.29	0.09	5.39	İçinde	852/26	4384.15	4365.00	19.15	27.74	İçinde
461/135	179.69	179.47	0.22	5.41	İçinde	852/27	14300.95	14325.00	24.05	52.17	İçinde
461/136	97.78	97.79	0.01	3.98	İçinde	852/28	18977.14	19037.00	59.86	60.90	İçinde
461/137	52.41	52.41	0.00	2.91	İçinde	852/30	4801.30	4777.00	24.30	29.08	İçinde
461/138	46.82	46.82	0.00	2.75	İçinde	852/35	8952.82	8948.00	4.82	40.52	İçinde
461/139	50.63	50.63	0.00	2.86	İçinde	852/37	109.43	107.00	2.43	4.17	İçinde
461/140	20.31	20.31	0.00	1.81	İçinde	852/40	6348.22	6380.00	31.78	33.86	İçinde
461/147	34.37	34.32	0.05	2.35	İçinde	852/43	4874.09	4901.00	26.91	29.47	İçinde
461/148	60.21	60.23	0.02	3.12	İçinde	852/49	15157.68	15118.00	39.68	53.72	İçinde
461/149	65.89	65.92	0.03	3.27	İçinde	1271/1	120.99	120.00	0.99	4.42	İçinde

Parsel No	Alan	Tapu Alanı	Alan Farkı	Tecviz Sınırı	Tecviz Durumu	Parsel No	Alan	Tapu Alanı	Alan Farkı	Tecviz Sınırı	Tecviz Durumu
1271/2	117.90	119.00	1.10	4.40	İçinde	1608/1	1779.14	1796.00	16.86	17.49	İçinde
1271/3	119.21	120.00	0.79	4.42	İçinde	1608/4	190.04	192.00	1.96	5.60	İçinde
1271/4	120.98	122.00	1.02	4.45	İçinde	1608/5	186.39	186.00	0.39	5.51	İçinde
1271/5	121.93	123.00	1.07	4.47	İçinde	1608/6	182.20	180.00	2.20	5.42	İçinde
1271/6	123.75	124.00	0.25	4.49	İçinde	1608/7	247.83	251.00	3.17	6.41	İçinde
1271/7	125.77	126.00	0.23	4.53	İçinde	1608/8	131.36	134.00	2.64	4.67	İçinde
1271/8	127.25	127.00	0.25	4.55	İçinde	1608/9	123.82	123.00	0.82	4.47	İçinde
1271/9	155.85	156.00	0.15	5.04	İçinde	1608/10	197.22	200.00	2.78	5.72	İçinde
1271/10	137.75	138.00	0.25	4.74	İçinde	1608/11	181.27	183.00	1.73	5.47	İçinde
1271/11	127.23	127.00	0.23	4.55	İçinde	1608/12	186.40	187.00	0.60	5.53	İçinde
1271/12	125.89	125.00	0.89	4.51	İçinde	1608/13	191.26	192.00	0.74	5.60	İçinde
1271/13	124.14	124.00	0.14	4.49	İçinde	1608/16	790.06	798.00	7.94	11.54	İçinde
1271/14	122.47	123.00	0.53	4.47	İçinde	1610/1	1860.58	1871.15	10.57	17.86	İçinde
1271/15	121.27	121.00	0.27	4.44	İçinde	1610/2	198.88	200.00	1.12	5.72	İçinde
1271/16	119.35	120.00	0.65	4.42	İçinde	1610/3	199.87	200.00	0.13	5.72	İçinde
1271/17	118.25	119.00	0.75	4.40	İçinde	1610/4	200.00	200.00	0.00	5.72	İçinde
1271/18	128.87	129.00	0.13	4.58	İçinde	1610/5	199.95	200.00	0.05	5.72	İçinde
1554/1	57.93	57.00	0.93	3.04	İçinde	1610/6	200.06	200.00	0.06	5.72	İçinde
1554/2	786.15	790.00	3.85	11.48	İçinde	1610/7	199.77	200.00	0.23	5.72	İçinde
1554/3	799.60	794.00	5.60	11.51	İçinde	1610/8	205.13	203.00	2.13	5.76	İçinde
1554/4	794.79	797.00	2.21	11.53	İçinde	1610/9	200.07	200.00	0.07	5.72	İçinde
1555/1	787.69	790.00	2.31	11.48	İçinde	1610/10	200.08	200.00	0.08	5.72	İçinde
1555/2	526.51	531.00	4.49	9.38	İçinde	1610/11	199.91	200.00	0.09	5.72	İçinde
1555/3	581.52	591.00	9.48	9.90	İçinde	1610/12	210.07	211.00	0.93	5.87	İçinde
1555/4	634.90	638.00	3.10	10.29	İçinde	1610/13	125.98	126.00	0.02	4.53	İçinde
1555/5	665.17	660.00	5.17	10.47	İçinde	1610/14	123.59	123.00	0.59	4.47	İçinde
1555/6	706.73	704.00	2.73	10.82	İçinde	1610/15	121.24	120.00	1.24	4.42	İçinde
1556/1	263.56	263.00	0.56	6.57	İçinde	1610/16	200.90	196.00	4.90	5.66	İçinde
1556/2	534.94	538.00	3.06	9.44	İçinde	1610/17	207.12	207.00	0.12	5.82	İçinde
1556/3	589.55	588.00	1.55	9.88	İçinde	1610/18	208.53	207.00	1.53	5.82	İçinde
1556/4	587.55	588.00	0.45	9.88	İçinde	1610/19	210.44	209.00	1.44	5.85	İçinde
1556/5	375.04	373.00	2.04	7.84	İçinde	1610/20	226.71	227.00	0.29	6.09	İçinde
1556/6	699.02	706.00	6.98	10.84	İçinde	1610/21	212.76	212.00	0.76	5.89	İçinde
1556/7	499.04	491.00	8.04	9.01	İçinde	1610/22	213.68	213.00	0.68	5.90	İçinde
1556/8	127.01	126.00	1.01	4.53	İçinde	1611/1	271.81	266.00	5.81	6.60	İçinde
1557/1	1013.48	1020.00	6.52	13.08	İçinde	1611/2	213.26	210.00	3.26	5.86	İçinde
1557/2	792.19	789.00	3.19	11.47	İçinde	1611/3	104.75	104.00	0.75	4.11	İçinde
1557/3	798.13	803.00	4.87	11.58	İçinde	1611/4	104.67	104.00	0.67	4.11	İçinde
1557/4	869.26	874.00	4.74	12.09	İçinde	1611/9	195.47	196.00	0.53	5.66	İçinde
1557/5	481.57	486.00	4.43	8.96	İçinde	1611/10	218.03	219.00	0.97	5.99	İçinde
1558/1	14.63	15.00	0.37	1.55	İçinde	1611/15	107.60	108.00	0.40	4.19	İçinde
1558/2	464.56	473.00	8.44	8.84	İçinde	1611/17	124.16	124.45	0.29	4.50	İçinde
1558/3	601.16	611.00	9.84	10.07	İçinde	1611/18	119.82	120.11	0.29	4.42	İçinde
1559/2	772.41	763.00	9.41	11.28	İçinde	1611/19	615.00	616.44	1.44	10.12	İçinde
1559/3	1.39	1.00	0.39	0.40	İçinde	1643/1	215.64	214.00	1.64	5.92	İçinde
1559/4	1.78	2.00	0.22	0.57	İçinde	1643/2	135.77	136.00	0.23	4.71	İçinde
1559/5	512.55	514.00	1.45	9.22	İçinde	1643/3	135.88	136.00	0.12	4.71	İçinde
1559/6	8.95	9.00	0.05	1.20	İçinde	1643/4	221.08	221.00	0.08	6.01	İçinde
1559/7	1403.63	1402.68	0.95	15.40	İçinde	1643/5	168.05	167.00	1.05	5.22	İçinde
1559/8	4.44	5.00	0.56	0.90	İçinde	1643/6	167.91	167.00	0.91	5.22	İçinde
1572/1	32.31	34.00	1.69	2.34	İçinde	1643/7	167.43	167.00	0.43	5.22	İçinde
1572/7	3716.89	3716.94	0.05	25.50	İçinde	1643/8	258.38	259.00	0.62	6.52	İçinde
1572/8	336.37	336.63	0.26	7.44	İçinde	1643/9	151.54	151.00	0.54	4.96	İçinde

Parsel No	Alan	Tapu Alanı	Alan Farkı	Tecviz Sınırı	Tecviz Durumu	Parsel No	Alan	Tapu Alanı	Alan Farkı	Tecviz Sınırı	Tecviz Durumu
1643/10	145.47	144.00	1.47	4.84	İçinde	1645/28	189.60	195.00	5.40	5.64	İçinde
1643/11	248.68	248.00	0.68	6.37	İçinde	1645/29	166.51	171.00	4.49	5.28	İçinde
1643/12	174.59	175.00	0.41	5.34	İçinde	1645/30	155.21	157.00	1.79	5.06	İçinde
1643/13	172.56	172.00	0.56	5.30	İçinde	1645/31	257.05	256.00	1.05	6.48	İçinde
1643/14	169.78	168.00	1.78	5.23	İçinde	1645/32	149.69	150.00	0.31	4.94	İçinde
1644/1	365.77	369.00	3.23	7.79	İçinde	1645/33	144.68	145.00	0.32	4.86	İçinde
1644/2	197.66	199.00	1.34	5.70	İçinde	1645/34	139.30	140.00	0.70	4.77	İçinde
1644/3	198.13	199.00	0.87	5.70	İçinde	1645/35	123.83	124.00	0.17	4.49	İçinde
1644/4	198.40	199.00	0.60	5.70	İçinde	1645/36	139.11	139.00	0.11	4.76	İçinde
1644/5	198.81	199.00	0.19	5.70	İçinde	1645/37	299.08	297.00	2.08	6.98	İçinde
1644/6	199.18	200.00	0.82	5.72	İçinde	1645/38	323.67	323.00	0.67	7.29	İçinde
1644/7	199.40	200.00	0.60	5.72	İçinde	1645/39	316.77	317.00	0.23	7.22	İçinde
1644/8	260.69	262.00	1.31	6.55	İçinde	1645/40	339.51	339.00	0.51	7.47	İçinde
1644/9	165.20	168.00	2.80	5.23	İçinde	1645/41	202.78	204.00	1.22	5.77	İçinde
1644/10	166.75	168.00	1.25	5.23	İçinde	1645/42	148.19	148.00	0.19	4.91	İçinde
1644/11	168.12	169.00	0.88	5.25	İçinde	1645/43	153.69	154.00	0.31	5.01	İçinde
1644/12	281.77	283.00	1.23	6.81	İçinde	1645/44	158.36	160.00	1.64	5.11	İçinde
1644/13	199.86	200.00	0.14	5.72	İçinde	1645/45	164.37	165.00	0.63	5.19	İçinde
1644/14	200.10	200.00	0.10	5.72	İçinde	1645/46	169.11	169.00	0.11	5.25	İçinde
1644/15	200.05	200.00	0.05	5.72	İçinde	1645/47	174.51	179.00	4.49	5.41	İçinde
1644/16	199.98	200.00	0.02	5.72	İçinde	1645/48	284.83	285.00	0.17	6.84	İçinde
1644/17	199.94	200.00	0.06	5.72	İçinde	1645/49	353.26	356.00	2.74	7.65	İçinde
1644/18	199.95	200.00	0.05	5.72	İçinde	1645/50	340.56	341.00	0.44	7.49	İçinde
1644/19	260.81	261.00	0.19	6.54	İçinde	1645/51	357.27	357.00	0.27	7.66	İçinde
1644/20	185.86	191.00	5.14	5.59	İçinde	1645/52	345.04	349.00	3.96	7.58	İçinde
1644/21	196.27	198.00	1.73	5.69	İçinde	1645/54	155.60	155.00	0.60	5.03	İçinde
1644/22	208.86	207.00	1.86	5.82	İçinde	1645/55	103.20	104.00	0.80	4.11	İçinde
1645/1	162.94	162.00	0.94	5.14	İçinde	1645/56	104.22	104.00	0.22	4.11	İçinde
1645/2	112.65	113.00	0.35	4.29	İçinde	1645/57	121.95	122.00	0.05	4.45	İçinde
1645/3	110.86	113.00	2.14	4.29	İçinde	1645/58	166.93	163.00	3.93	5.16	İçinde
1645/4	163.05	164.00	0.95	5.17	İçinde	1645/59	58.02	58.00	0.02	3.06	İçinde
1645/5	159.23	160.00	0.77	5.11	İçinde	1645/60	12.91	13.00	0.09	1.45	İçinde
1645/6	159.74	160.00	0.26	5.11	İçinde	1645/68	111.02	110.00	1.02	4.23	İçinde
1645/7	154.36	157.00	2.64	5.06	İçinde	1645/69	67.26	65.00	2.26	3.24	İçinde
1645/8	107.55	106.00	1.55	4.15	İçinde	1645/70	10.74	11.00	0.26	1.33	İçinde
1645/9	172.95	168.00	4.95	5.23	İçinde	1645/72	16494.59	16500.73	6.14	56.33	İçinde
1645/10	229.77	230.00	0.23	6.14	İçinde	1645/73	6356.90	6356.79	0.11	33.80	İçinde
1645/11	171.24	171.00	0.24	5.28	İçinde	1645/101	371.92	369.90	2.02	7.80	İçinde
1645/12	165.16	165.00	0.16	5.19	İçinde	1763/1	94.98	94.99	0.01	3.93	İçinde
1645/13	162.35	162.00	0.35	5.14	İçinde	1763/2	136.31	136.31	0.00	4.71	İçinde
1645/14	158.87	159.00	0.13	5.09	İçinde	1763/3	138.60	138.60	0.00	4.75	İçinde
1645/15	248.36	244.00	4.36	6.32	İçinde	1763/4	141.14	141.14	0.00	4.79	İçinde
1645/16	209.91	209.00	0.91	5.85	İçinde	1763/5	143.47	143.47	0.00	4.83	İçinde
1645/17	209.58	210.00	0.42	5.86	İçinde	1763/6	145.48	145.29	0.19	4.87	İçinde
1645/18	209.25	210.00	0.75	5.86	İçinde	1763/7	146.37	146.37	0.00	4.88	İçinde
1645/19	208.92	210.00	1.08	5.86	İçinde	1763/8	267.63	267.63	0.00	6.62	İçinde
1645/20	267.49	270.00	2.51	6.65	İçinde	1763/9	281.62	281.56	0.06	6.80	İçinde
1645/21	157.18	158.00	0.82	5.08	İçinde	1763/10	150.36	150.45	0.09	4.95	İçinde
1645/22	154.11	154.00	0.11	5.01	İçinde	1763/11	147.54	147.49	0.05	4.90	İçinde
1645/23	150.87	150.00	0.87	4.94	İçinde	1763/12	141.39	141.39	0.00	4.80	İçinde
1645/24	256.55	256.00	0.55	6.48	İçinde	1763/13	144.24	144.24	0.00	4.85	İçinde
1645/25	199.35	199.00	0.35	5.70	İçinde	1763/14	138.16	138.04	0.12	4.74	İçinde
1645/26	198.05	199.00	0.95	5.70	İçinde	1763/15	134.55	133.92	0.63	4.67	İçinde
1645/27	196.75	199.00	2.25	5.70	İçinde	1763/16	101.28	101.99	0.71	4.07	İçinde

EK 6: Kadastro Alan Hesabı

Ada	Parsel	Noktalar	HesapAlan
5	1	5/1,5/2,5/3,5/4,5/25, 5/26,5/27,5/28,5/29, 5/30,5/31,5/32	11285.49
5	2	5/4,5/5,5/6,5/7,5/8,5/9, 5/10,5/11,5/12,5/13, 5/14,5/15,5/16,5/17, 5/18,5/19,5/20,5/21, 5/22,5/23,5/24,5/25, 5/26,5/32	15936.06
6	1	6/16,6/17,6/18,6/19, 6/30,6/43,6/44,6/50,6/73	4713.42
6	2	6/30,6/43,6/53,6/54, 6/55,6/69,6/73	4842.55
6	3	6/51,6/55,6/56,6/57, 6/58,6/59,6/60,6/61, 6/62,6/63,6/64,6/66, 6/69,6/70,6/71,P.1951	10325.61
6	9	6/5,6/13,6/14	62.46
6	12	6/1,6/5,6/12,6/13,6/64, 6/66,6/67,6/71,6/74, 6/75,6/76,6/77	5165.44
25	1	25/4,25/6,25/43,25/46, 25/97,25/101	7347.56
25	2	25/43,25/46,25/47,25/49, 25/101,25/111,25/114, 25/120	9003.58
25	25	25/54,25/60,25/110, 25/114,25/120	3965.69
25	26	25/43,25/52,25/54, 25/120,25/121	3892.44
25	27	25/6,25/7,25/9,25/12, 25/15,25/17,25/23,25/43, 25/121	8962.95
26	2	26/15,26/16,26/17,26/28, 26/30,26/31,26/32,26/33, 26/34,26/35	8013.29
26	3	26/17,26/22,26/26,26/27, 26/31	1822.72
27	2	27/6,27/15,27/21,27/23, 27/27,27/30,27/32,27/35, 27/36,27/43,27/55,27/56, 27/59,27/60,27/67,27/68, 27/Y1,P.2287	12870.11
27	3	27/13,27/14,27/15,27/23, 27/27,27/30,27/32,27/62, 27/63,27/64,27/65,27/67, P.2287	4784.31
27	6	27/5,27/36,27/43,27/49, 27/50,27/51,27/52,27/53,	11513.50

Ada	Parsel	Noktalar	HesapAlan
28	3	27/54,27/55,27/56,27/58, 27/59,27/60,P.3490 28/7,28/8,28/9,28/10, 28/14,28/15,28/31,28/32, 28/57,DE12/4,DE12/9, P.1971	12281.21
28	4	28/15,28/16,28/17,28/18, 28/19,28/21,28/22,28/23, 28/24,28/26,28/27,28/28, 28/29,28/30,28/31,28/32, 28/44,28/45,28/46,28/Y5, P.1971	21662.84
28	5	28/19,28/20,28/21,28/22, 28/23,28/24,28/38,28/39, 28/40,28/41,28/42,28/43, 28/44,28/45,28/46,28/47, P.1966,P.1967	13392.98
28	6	28/33,28/34,28/35,28/36, 28/37,28/38,28/39,28/40, 28/41,28/42,28/43,28/47, 28/48,28/49,28/50,28/51, 28/52,28/53,28/54,28/55, 28/56,P.1966,P.1967	29936.92
28	12	28/4,28/5,DE12/5, DE16/31,DE16/32,DE17/11, DE17/65,P.1082	607.20
28	14	28/4,28/58,28/60,28/61, 28/64,DE10/28/1,DE12/1, DE12/5,P.1081	881.05
28	15	28/7,28/8,28/9,28/10, 28/11,28/12,28/13,28/57, 28/58,28/60,28/61,28/64, DE12/1,DE12/3,DE12/4, DE12/5,KARAYOL/1, KARAYOL/2	15332.04
28	17	28/31,28/Y5,DE12/9	848.29
28	19	DE12/25,DE12/28,DE12/29	5.70
28	20	DE12/16,DE12/20,DE12/21, DE12/22	42.05
28	21	DE12/7,DE12/20,DE12/21	0.35
358	1	358/1,358/2,358/3,358/4, 358/5,358/6,358/7,358/8, 358/9,358/10,358/11, 358/12,358/13,358/14, 358/16,358/17,358/18, 358/19,358/20,358/21, 358/22,358/23,358/24, 358/25,358/26,358/27, 358/28,358/29	8073.53

Ada	Parsel	Noktalar	HesapAlan
461	22	461/115,461/116,461/117, 461/180,461/182,461/183, 461/185	1290.56
461	23	461/178,461/179,461/180, 461/182	544.69
461	32	461/71,461/121,461/122, 461/123,461/124,461/125, 461/126,461/127,461/128, 1763/78,1763/79, 1763/108,1763/680, 1763/700	3226.96
461	47	461/53,461/54,461/66, 461/67,461/Y4,461/110, 461/111,461/128, 1763/104,1763/107, 1763/108,D71/50,D71/51, D71/52,D71/105,D71/106, D71/109	1538.59
461	48	461/67,461/78,461/110, 461/111,D71/48,D71/109, D71/112	1039.94
461	49	461/78,461/79,461/80, 461/Y17,461/Y18,D71/47, D71/112,D73/75,D73/76, D73/113,P. 146/2	1272.15
461	50	461/80,461/81,461/82, 461/83,461/84,461/85, 461/86,461/87,461/88, 461/89,461/90,461/91, 461/92,461/114,1763/93, D73/54,D73/55,D73/56, D73/57,D73/58,D73/59, D73/60,D73/61,D73/70, D73/71,D73/72,D73/73, D73/74,D73/113	4437.96
461	127	1763/12,1763/13,1763/39, 1763/73,1763/74	303.03
461	128	1763/14,1763/39,1763/40, 1763/74,1763/75	148.93
461	129	1763/15,1763/40,1763/41, 1763/75,1763/76,1763/690	145.97
461	130	1763/16,1763/41,1763/42, 1763/76,1763/77	160.37
461	131	1763/42,1763/77,1763/78, 1763/700	141.99
461	132	1763/5,1763/12,1763/13, 1763/23	374.44
461	133	1763/13,1763/14,1763/22, 1763/23,1763/39	178.30

Ada	Parsel	Noktalar	HesapAlan
461	134	1763/14,1763/15,1763/21, 1763/22,1763/40	178.22
461	135	1763/15,1763/16,1763/20, 1763/21,1763/41	179.70
461	136	1763/16,1763/20,1763/42, 1763/78,1763/79,1763/680	97.79
461	137	1763/24,1763/83,1763/84, 1763/94	52.41
461	138	1763/24,1763/25,1763/82, 1763/83	46.82
461	139	1763/25,1763/26,1763/81, 1763/82	50.63
461	140	1763/26,1763/80,1763/81, 1763/95	20.31
461	147	1763/80,1763/95,D71/12, D71/24	34.37
461	148	D71/12,D71/13,D71/23, D71/24	60.22
461	149	D71/13,D71/14,D71/22, D71/23	65.89
461	150	D71/14,D71/15,D71/21, D71/22	71.35
461	151	1763/11,D71/15,D71/21, D71/25	143.11
461	152	D71/3,D71/27,D71/41, D71/42	191.68
461	153	D71/27,D71/28,D71/42, D71/43	119.86
461	154	D71/28,D71/29,D71/43, D71/44	130.51
461	155	1763/104,D71/29,D71/44, D71/45,D71/52,D71/53, D71/105	124.74
461	156	D71/45,D71/46,D71/51, D71/52,D71/106	116.89
461	157	D71/46,D71/47,D71/50, D71/51,P.146/2	117.86
461	158	D71/47,D71/48,D71/49, D71/50,D71/112	108.97
461	159	D71/48,D71/49,D71/109	7.25
461	161	1763/28,1763/83,1763/94, D73/53	125.14
461	162	1763/28,1763/29,1763/82, 1763/83	86.39
461	163	1763/29,1763/30,1763/81, 1763/82	85.01
461	164	1763/30,1763/81,1763/95, D71/17,D71/24	83.36
461	165	D71/17,D71/18,D71/23,	79.94

Ada	Parsel	Noktalar	HesapAlan
461	166	D71/24 D71/18,D71/19,D71/22, D71/23	76.78
461	167	D71/19,D71/20,D71/21, D71/22	73.45
461	168	1763/31,D71/20,D71/21, D71/25	122.34
461	169	D71/9,D71/34,D71/41, D71/42	95.70
461	170	D71/34,D71/35,D71/42, D71/43	45.21
461	171	D71/35,D71/36,D71/43, D71/44	40.26
461	172	D71/36,D71/37,D71/44, D71/45	35.35
461	173	D71/37,D71/38,D71/45, D71/46	30.40
461	174	D71/38,D71/46,D73/76, P.146/2	5.65
461	175	D71/38,D73/75,D73/76	1.45
461	176	D71/37,D71/38,D73/74, D73/75,D73/113	64.80
461	177	D71/36,D71/37,D73/73, D73/74	66.95
461	178	D71/35,D71/36,D73/72, D73/73	61.20
461	179	D71/34,D71/35,D73/71, D73/72	55.54
461	180	D71/9,D71/34,D73/70, D73/71	86.90
461	181	1763/31,D71/20,D73/60, D73/61	55.56
461	182	D71/19,D71/20,D73/59, D73/60	24.72
461	183	D71/18,D71/19,D73/58, D73/59	20.19
461	184	D71/17,D71/18,D73/57, D73/58	15.58
461	185	1763/30,D71/17,D73/56, D73/57	10.99
461	186	461/114,1763/29,1763/30, D73/55,D73/56	7.45
461	187	1763/28,1763/29,D73/54, D73/55	5.29
461	188	1763/28,1763/93,D73/53, D73/54	3.91
461	219	461/116,461/117,461/118, 461/119,461/120	1985.49
462	1	462/72,462/73,462/74,	12205.20

Ada	Parsel	Noktalar	HesapAlan
462	3	462/75,462/76,462/77, 462/78,462/79,462/80, 462/81,462/82,462/83, 462/84,462/85,462/86, 462/89,462/90,462/91, 462/92,476/93 462/46,462/47,462/48, 462/49,462/50,462/51, 1559/11,1559/12	1771.56
852	9	852/2,852/3,852/6,852/7, 852/8,852/9,852/10, 852/11,852/16,852/31, 852/32	9368.76
852	17	29/1,29/2,29/3,29/4, 29/5,29/6,29/7,29/8, 29/71,29/72,29/73,29/74, 29/75,852/17,852/18	21000.04
852	26	29/6,29/7,29/9,29/10, 29/11,29/12,29/68,29/69, 29/70	4384.52
852	27	29/4,29/7,29/8,29/9, 29/10,29/15,29/16,29/30, 29/38,29/39	14302.15
852	28	29/10,29/11,29/13,29/14, 29/15,29/16,29/17,29/18, 29/27,29/28,29/29,29/30, 29/31,29/32,29/33,29/34, 29/35,29/36,29/37,29/39	18978.73
852	30	29/23,29/40,29/41,29/42, KARAYOL/3,KARAYOL/4, P.1970	4801.71
852	35	29/18,29/19,29/20,29/23, 29/27,29/28,29/29,29/34, 29/35,29/36,29/37,29/40, 29/41,KARAYOL/4, KARAYOL/5,KARAYOL/6, KARAYOL/7,P.1969	8953.57
852	37	29/20,KARAYOL/7, KARAYOL/8,KARAYOL/14	109.44
852	40	29/11,29/12,29/13,29/14, 29/17,29/18,29/19,29/20, KARAYOL/9,KARAYOL/10, KARAYOL/11,KARAYOL/12, KARAYOL/13,KARAYOL/14, P.1969	6348.75
852	43	852/4,852/5,852/6, 852/13,852/25,852/29, 852/30,852/31,852/216, 852/Y23	4874.50

Ada	Parsel	Noktalar	HesapAlan
852	49	852/9,852/10,852/11, 852/12,852/14,852/15, 852/20,852/22,852/23, 852/24,852/26,852/27, 852/28,852/32,852/Y21	15158.95
1271	1	1271/10,1271/20,1271/21, P.3693	121.00
1271	2	1271/9,1271/10,1271/21, 1271/22	117.91
1271	3	1271/8,1271/9,1271/22, 1271/23	119.22
1271	4	1271/7,1271/8,1271/23, 1271/24	120.99
1271	5	1271/6,1271/7,1271/24, 1271/25	121.94
1271	6	1271/5,1271/6,1271/25, 1271/26	123.76
1271	7	1271/4,1271/5,1271/26, 1271/27	125.78
1271	8	1271/3,1271/4,1271/27, 1271/28	127.26
1271	9	1271/1,1271/3,1271/19, 1271/28	155.86
1271	10	1271/2,1271/11,1271/19, 1271/28	137.76
1271	11	1271/11,1271/12,1271/27, 1271/28	127.24
1271	12	1271/12,1271/13,1271/26, 1271/27	125.90
1271	13	1271/13,1271/14,1271/25, 1271/26	124.16
1271	14	1271/14,1271/15,1271/24, 1271/25	122.48
1271	15	1271/15,1271/16,1271/23, 1271/24	121.28
1271	16	1271/16,1271/17,1271/22, 1271/23	119.36
1271	17	1271/17,1271/18,1271/21, 1271/22	118.26
1271	18	1271/18,1271/20,1271/21, P.3694	128.88
1554	1	26/9,1554/8,1554/9, 1554/13	57.93
1554	2	1554/3,1554/4,1554/9, 1554/10,1554/13	786.21
1554	3	1554/4,1554/5,1554/10, 1554/11	799.66
1554	4	1554/1,1554/2,1554/5, 1554/7,1554/11,P.4243	794.86

Ada	Parsel	Noktalar	HesapAlan
1555	1	1555/11,1555/12,1555/13, 1555/14,1555/18	787.76
1555	2	26/13,1555/10,1555/11, 1555/14,1555/15	526.55
1555	3	26/14,1555/5,1555/8, 1555/10,1555/15	581.57
1555	4	1555/1,1555/5,1555/6, 1555/8	634.95
1555	5	1555/1,1555/2,1555/3, 1555/6,1555/7	665.22
1555	6	1555/3,1555/4,1555/7, P.4242	706.78
1556	1	26/8,1556/8,1556/9, 1556/13,1556/14,1556/15	263.58
1556	2	1556/8,1556/15,1556/17, 1556/20	534.99
1556	3	26/6,1556/16,1556/17, 1556/18,1556/20	589.60
1556	4	1556/5,1556/6,1556/7, 1556/16,1556/18	587.60
1556	5	1556/1,1556/2,1556/3, 1556/4,1556/5,1556/6	375.07
1556	6	1556/1,1556/5,1556/21, 1556/23	699.07
1556	7	26/4,1556/5,1556/18, 1556/22,1556/23,1556/25	499.08
1556	8	26/6,1556/18,1556/25	127.02
1557	1	1557/7,1557/8,1557/9, 1557/10,1557/11,P.4239	1013.56
1557	2	1557/6,1557/10,1557/12, P.4239	792.26
1557	3	1557/3,1557/4,1557/5, 1557/6,1557/12	798.19
1557	4	1557/1,1557/2,1557/4, 1557/5,DE12/7,DE12/21, P.4240	869.33
1557	5	1557/3,1557/5,DE12/21, DE12/22	481.61
1558	1	26/3,1558/3,1558/4	14.64
1558	2	26/2,26/3,1558/1,1558/3, 1558/5	464.60
1558	3	26/1,1558/1,1558/2, 1558/5,1558/6	601.22
1559	2	462/40,462/44,462/45, 462/46,462/51,1559/19, 1559/20	772.47
1559	3	462/40,1559/20,P.10000	1.39
1559	4	462/40,1559/23,P.10000	1.78
1559	5	462/40,462/51,1559/10,	512.60

Ada	Parsel	Noktalar	HesapAlan
1559	6	1559/11,1559/14,1559/23, 1559/24 1559/9,1559/10,1559/13, 1559/24	8.95
1559	7	1559/1,1559/2,1559/3, 1559/5,1559/6,1559/7, 1559/8,1559/9,1559/10, 1559/11,1559/12	1403.74
1559	8	1559/3,1559/4,1559/5	4.44
1572	1	DE12/6,DE12/11,DE12/12, DE12/13,DE17/68,DE17/74	32.31
1572	7	DE16/34,DE16/35,DE16/36, DE16/37,DE16/38,DE16/39, DE16/40,DE16/41,DE16/42, DE16/43,DE16/44	3717.20
1572	8	DE12/6,DE12/12,DE12/13, DE17/2,DE17/11,DE17/65, DE17/68,DE17/69,DE17/70, DE17/72,DE17/73,DE17/74	336.40
1608	1	1608/1,1608/2,1608/3, 1608/14,1608/15,1608/27, P.4326	1779.29
1608	4	1608/5,1608/6,1608/16, 1608/25	190.06
1608	5	1608/16,1608/17,1608/25, 1608/26	186.41
1608	6	1608/17,1608/18,1608/23, 1608/24,1608/26	182.22
1608	7	1608/9,1608/18,1608/21, 1608/24	247.85
1608	8	1608/20,1608/21,1608/23, 1608/24	131.37
1608	9	1608/19,1608/20,1608/22, 1608/23	123.83
1608	10	1608/10,1608/11,1608/19, 1608/22	197.24
1608	11	1608/11,1608/12,1608/22, 1608/23,1608/26	181.28
1608	12	1608/12,1608/13,1608/25, 1608/26	186.41
1608	13	1608/6,1608/7,1608/13, 1608/25	191.27
1608	16	1608/1,1608/2,1608/3, 1608/4,1608/5,1608/6, 1608/7,1608/8	790.13
1610	1	25/69,1610/2,1610/3, 1610/4,1610/5,1610/6, 1610/7,1610/13,1610/14, 1610/15	1860.74

Ada	Parsel	Noktalar	HesapAlan
1610	2	1610/5,1610/6,1610/13, 1610/33	198.89
1610	3	1610/13,1610/14,1610/32, 1610/33	199.88
1610	4	1610/14,1610/15,1610/31, 1610/32	200.02
1610	5	1610/4,1610/15,1610/30, 1610/31	199.96
1610	6	1610/4,1610/16,1610/29, 1610/30	200.08
1610	7	1610/16,1610/17,1610/28, 1610/29	199.78
1610	8	1610/17,1610/18,1610/27, 1610/28	205.15
1610	9	1610/18,1610/19,1610/26, 1610/27	200.09
1610	10	1610/19,1610/20,1610/25, 1610/26	200.10
1610	11	1610/8,1610/9,1610/20, 1610/25,1610/36,1610/37	199.92
1610	12	1610/9,1610/37,1610/41, P.4335	210.09
1610	13	1610/36,1610/37,1610/40, 1610/41	125.99
1610	14	1610/8,1610/35,1610/36, 1610/39,1610/40	123.60
1610	15	1610/34,1610/35,1610/38, 1610/39	121.25
1610	16	1610/10,1610/11,1610/34, 1610/38	200.91
1610	17	1610/8,1610/11,1610/20, 1610/21,1610/34,1610/35	207.14
1610	18	1610/19,1610/20,1610/21, 1610/22	208.54
1610	19	1610/18,1610/19,1610/22, 1610/23	210.46
1610	20	1610/12,1610/17,1610/18, 1610/23	226.73
1610	21	1610/12,1610/16,1610/17, 1610/24	212.78
1610	22	1610/3,1610/4,1610/16, 1610/24	213.70
1611	1	1611/1,1611/2,1611/18, 1611/19,1611/20	271.83
1611	2	1611/2,1611/20,1611/24, 1611/25	213.28
1611	3	1611/19,1611/20,1611/23, 1611/24	104.76
1611	4	1611/4,1611/13,1611/19,	104.68

Ada	Parsel	Noktalar	HesapAlan
1611	9	1611/23 1611/6,1611/7,1611/8, 1611/15	195.49
1611	10	1611/8,1611/9,1611/10, 1611/15	218.05
1611	15	1611/12,1611/13,1611/18, 1611/19	107.61
1611	17	1611/11,1611/12,1611/13, 1611/14	124.17
1611	18	1611/4,1611/5,1611/13, 1611/14	119.83
1611	19	1611/5,1611/6,1611/10, 1611/11,1611/14,1611/15, 1611/16,1611/17,1611/21, 1611/22	615.05
1643	1	1643/2,1643/15,1643/16, 1643/19	215.66
1643	2	1643/16,1643/17,1643/19, 1643/20	135.79
1643	3	1643/17,1643/18,1643/20, 1643/21	135.89
1643	4	1643/1,1643/11,1643/18, 1643/21	221.10
1643	5	1643/10,1643/11,1643/20, 1643/21,1643/23	168.06
1643	6	1643/9,1643/10,1643/22, 1643/23	167.93
1643	7	1643/8,1643/9,1643/22, 1643/25,1643/26	167.45
1643	8	1643/6,1643/7,1643/8, 1643/26	258.40
1643	9	1643/5,1643/6,1643/25, 1643/26	151.56
1643	10	1643/4,1643/5,1643/24, 1643/25	145.49
1643	11	1643/3,1643/4,1643/12, 1643/24	248.70
1643	12	1643/12,1643/13,1643/22, 1643/24,1643/25	174.60
1643	13	1643/13,1643/14,1643/22, 1643/23	172.58
1643	14	1643/14,1643/15,1643/19, 1643/20,1643/23	169.80
1644	1	1644/5,1644/7,1644/30, P.4327	365.80
1644	2	1644/7,1644/8,1644/28, 1644/29,1644/30,1644/36	197.68
1644	3	1644/8,1644/9,1644/36, 1644/37	198.15

Ada	Parsel	Noktalar	HesapAlan
1644	4	1644/9,1644/10,1644/37, 1644/38	198.41
1644	5	1644/10,1644/11,1644/38, 1644/39	198.82
1644	6	1644/11,1644/12,1644/39, 1644/40	199.20
1644	7	1644/12,1644/13,1644/33, 1644/34,1644/35,1644/40	199.42
1644	8	1644/6,1644/13,1644/18, 1644/35	260.71
1644	9	1644/17,1644/18,1644/34, 1644/35	165.22
1644	10	1644/16,1644/17,1644/32, 1644/33,1644/34	166.76
1644	11	1644/15,1644/16,1644/31, 1644/32	168.13
1644	12	1644/14,1644/15,1644/25, 1644/31	281.80
1644	13	1644/24,1644/25,1644/31, 1644/32,1644/33,1644/40	199.88
1644	14	1644/23,1644/24,1644/39, 1644/40	200.12
1644	15	1644/22,1644/23,1644/38, 1644/39	200.07
1644	16	1644/21,1644/22,1644/37, 1644/38	200.00
1644	17	1644/20,1644/21,1644/36, 1644/37	199.95
1644	18	1644/19,1644/20,1644/26, 1644/27,1644/28,1644/36	199.97
1644	19	1644/1,1644/2,1644/19, 1644/26	260.84
1644	20	1644/2,1644/3,1644/26, 1644/27	185.88
1644	21	1644/3,1644/4,1644/27, 1644/28,1644/29	196.28
1644	22	1644/4,1644/5,1644/29, 1644/30	208.88
1645	1	1645/31,1645/32,1645/44, P.4333	162.95
1645	2	1645/32,1645/33,1645/44, 1645/45	112.66
1645	3	1645/33,1645/34,1645/45, 1645/46	110.87
1645	4	1645/6,1645/34,1645/39, 1645/46	163.07
1645	5	1645/38,1645/39,1645/45, 1645/46,1645/49	159.24
1645	6	1645/37,1645/38,1645/48,	159.75

Ada	Parsel	Noktalar	HesapAlan
1645	7	1645/49 25/80,1645/36,1645/37, 1645/47,1645/48,1645/50	154.38
1645	8	1645/42,1645/43,1645/47, 1645/50	107.55
1645	9	25/81,1645/8,1645/40, 1645/41,1645/42,1645/43	172.97
1645	10	1645/27,1645/40,1645/41, P.4334	229.79
1645	11	1645/27,1645/28,1645/41, 1645/42,1645/47	171.25
1645	12	1645/28,1645/29,1645/47, 1645/48	165.17
1645	13	1645/29,1645/30,1645/48, 1645/49	162.37
1645	14	1645/30,1645/31,1645/44, 1645/45,1645/49	158.89
1645	15	25/82,1645/52,1645/57, 1645/58,1645/78,1645/82	248.38
1645	16	1645/56,1645/57,1645/78, 1645/81	209.92
1645	17	1645/55,1645/56,1645/80, 1645/81	209.60
1645	18	1645/54,1645/55,1645/79, 1645/80	209.27
1645	19	1645/53,1645/54,1645/75, 1645/76,1645/77,1645/79	208.94
1645	20	1645/51,1645/53,1645/62, 1645/77	267.51
1645	21	1645/61,1645/62,1645/76, 1645/77	157.20
1645	22	1645/60,1645/61,1645/74, 1645/75,1645/76	154.12
1645	23	1645/59,1645/60,1645/73, 1645/74	150.89
1645	24	1645/59,1645/72,1645/73, P.4336	256.57
1645	25	1645/71,1645/72,1645/73, 1645/74,1645/75,1645/79	199.37
1645	26	1645/70,1645/71,1645/79, 1645/80	198.07
1645	27	1645/69,1645/70,1645/80, 1645/81	196.77
1645	28	25/83,1645/63,1645/69, 1645/78,1645/81,1645/82	189.62
1645	29	25/68,1645/66,1645/84, 1645/85,1645/86,1645/87	166.52
1645	30	1645/65,1645/66,1645/84, 1645/86	155.22

Ada	Parsel	Noktalar	HesapAlan
1645	31	1645/67,1645/93, 1645/116,1645/129	257.07
1645	32	1645/92,1645/93, 1645/128,1645/129	149.70
1645	33	1645/91,1645/92, 1645/127,1645/128	144.69
1645	34	1645/90,1645/91, 1645/125,1645/126, 1645/127	139.31
1645	35	1645/89,1645/90, 1645/124,1645/125, 1645/133	123.84
1645	36	25/66,1645/94,1645/95, 1645/103,1645/124, 1645/133	139.12
1645	37	1645/102,1645/103, 1645/124,1645/125, 1645/126,1645/132	299.10
1645	38	1645/101,1645/102, 1645/131,1645/132	323.70
1645	39	1645/100,1645/101, 1645/130,1645/131	316.80
1645	40	1645/99,1645/100, 1645/117,1645/118, 1645/119,1645/120, 1645/130	339.54
1645	41	1645/96,1645/97,1645/98, 1645/99,1645/104, 1645/117,P.4328	202.80
1645	42	1645/104,1645/105, 1645/117,1645/118	148.20
1645	43	1645/105,1645/106, 1645/118,1645/119	153.71
1645	44	1645/106,1645/107, 1645/119,1645/120	158.37
1645	45	1645/107,1645/108, 1645/120,1645/121	164.38
1645	46	1645/108,1645/109, 1645/121,1645/122	169.12
1645	47	1645/109,1645/110, 1645/122,1645/123	174.53
1645	48	1645/110,1645/111, 1645/112,1645/123	284.86
1645	49	1645/112,1645/113, 1645/120,1645/121, 1645/122,1645/123, 1645/130	353.29
1645	50	1645/113,1645/114, 1645/130,1645/131	340.59

Ada	Parsel	Noktalar	HesapAlan
1645	51	1645/114,1645/115, 1645/131,1645/132	357.30
1645	52	1645/115,1645/116, 1645/126,1645/127, 1645/128,1645/129, 1645/132	345.07
1645	54	1645/2,1645/3,1645/9, 1645/14	155.61
1645	55	1645/9,1645/10,1645/14, 1645/15	103.21
1645	56	1645/10,1645/11,1645/13, 1645/15	104.22
1645	57	25/167,1645/11,1645/12, 1645/13,1645/16	121.96
1645	58	25/153,25/168,1645/5, 1645/12,1645/16,P.4229	166.95
1645	59	25/138,25/166,25/167, 25/168,25/169,1645/16	58.02
1645	60	25/165,25/166,25/169, 1645/18	12.91
1645	68	25/150,25/151,25/164, 25/165,25/169	111.03
1645	69	25/138,25/151,25/152, 25/168,25/169	67.26
1645	70	25/152,25/153,25/168	10.74
1645	72	25/64,25/65,25/66,25/67, 25/68,25/78,25/79,25/80, 25/81,25/82,25/83,25/84, 25/85,25/86,25/87,25/88, 25/89,25/139,25/140, 25/176,1645/8,1645/36, 1645/43,1645/50,1645/58, 1645/63,1645/82,1645/85, 1645/87,1645/89,1645/95, 1645/133,DE106/72,P.1949	16495.98
1645	73	25/85,25/86,25/87,25/88, 25/89,25/142,25/176, 25/177	6357.43
1645	101	25/166,25/167,1645/3, 1645/13,1645/14,1645/15, 1645/17,1645/18	371.95
1763	1	1763/56,1763/65,1763/86, 1763/98	94.99
1763	2	1763/55,1763/56,1763/65, 1763/66	136.32
1763	3	1763/54,1763/55,1763/66, 1763/67	138.61
1763	4	1763/53,1763/54,1763/67, 1763/68	141.15

Ada	Parsel	Noktalar	HesapAlan
1763	5	1763/52,1763/53,1763/68, 1763/69	143.48
1763	6	1763/51,1763/52,1763/69, 1763/70,1763/99	145.49
1763	7	1763/50,1763/51,1763/70, 1763/71	146.38
1763	8	1763/34,1763/50,1763/71, 1763/72	267.65
1763	9	1763/6,1763/34,1763/50, 1763/57	281.64
1763	10	1763/50,1763/51,1763/57, 1763/58	150.37
1763	11	1763/51,1763/52,1763/58, 1763/59	147.55
1763	12	1763/53,1763/54,1763/60, 1763/61	141.40
1763	13	1763/52,1763/53,1763/59, 1763/60	144.25
1763	14	1763/54,1763/55,1763/61, 1763/62	138.17
1763	15	1763/55,1763/56,1763/62, 1763/63	134.56
1763	16	1763/56,1763/63,1763/85, 1763/86,1763/97	101.29

EK 7: Kadastro Koordine Özet Çizelgesi

NoktaNo	Y	X	NoktaNo	Y	X
5/1	410032.89	4491833.50	25/12	410164.86	4491399.31
5/2	410027.56	4491821.91	25/15	410174.15	4491359.77
5/3	410035.87	4491790.46	25/17	410210.44	4491362.90
5/4	410041.58	4491768.80	25/23	410235.01	4491370.36
5/5	410053.01	4491716.20	25/43	410214.28	4491483.93
5/6	410062.76	4491666.33	25/46	410180.97	4491569.29
5/7	410068.83	4491654.37	25/47	410214.22	4491626.34
5/8	410088.48	4491660.53	25/49	410228.83	4491637.35
5/9	410121.68	4491669.96	25/52	410272.70	4491385.11
5/10	410138.80	4491685.20	25/54	410301.00	4491394.66
5/11	410148.38	4491685.23	25/60	410320.45	4491403.81
5/12	410161.18	4491701.37	25/64	410388.41	4491441.58
5/13	410168.50	4491713.21	25/65	410418.30	4491447.22
5/14	410194.08	4491726.59	25/66	410390.89	4491454.64
5/15	410202.87	4491732.04	25/67	410396.91	4491467.70
5/16	410203.28	4491744.42	25/68	410417.26	4491496.68
5/17	410205.01	4491751.11	25/69	410327.05	4491705.34
5/18	410211.78	4491757.61	25/78	410479.92	4491685.10
5/19	410218.45	4491760.74	25/79	410479.20	4491671.17
5/20	410229.72	4491761.68	25/80	410465.46	4491634.80
5/21	410231.60	4491770.01	25/81	410455.78	4491615.94
5/22	410230.88	4491779.87	25/82	410448.56	4491588.60
5/23	410232.46	4491788.60	25/83	410442.28	4491554.09
5/24	410232.21	4491795.36	25/84	410435.07	4491532.24
5/25	410222.92	4491799.55	25/85	410467.23	4491447.34
5/26	410219.45	4491796.11	25/86	410477.45	4491471.66
5/27	410218.98	4491814.72	25/87	410481.06	4491487.09
5/28	410222.35	4491828.08	25/88	410488.93	4491505.88
5/29	410245.75	4491848.57	25/89	410495.36	4491515.84
5/30	410229.20	4491845.49	25/97	410115.40	4491553.62
5/31	410133.60	4491844.63	25/101	410170.60	4491592.62
5/32	410110.67	4491780.92	25/110	410297.93	4491467.12
6/1	410377.81	4491758.54	25/111	410249.18	4491589.92
6/5	410367.79	4491784.42	25/114	410280.16	4491511.87
6/12	410347.47	4491823.13	25/120	410237.77	4491493.89
6/13	410351.25	4491815.93	25/121	410260.62	4491380.39
6/14	410356.23	4491813.98	25/138	410440.82	4491695.07
6/16	410097.45	4491604.08	25/139	410499.53	4491690.79
6/17	410078.27	4491636.15	25/140	410487.21	4491688.45
6/18	410109.32	4491579.26	25/142	410562.37	4491461.03
6/19	410142.94	4491599.01	25/150	410445.39	4491708.78
6/30	410175.67	4491621.25	25/151	410447.17	4491702.51
6/43	410139.32	4491674.16	25/152	410448.95	4491696.24
6/44	410134.33	4491670.37	25/153	410449.91	4491692.88
6/50	410123.85	4491659.93	25/164	410427.19	4491703.48
6/51	410232.05	4491827.86	25/165	410427.59	4491701.89
6/53	410159.38	4491679.55	25/166	410428.79	4491697.18
6/54	410173.90	4491704.14	25/167	410430.39	4491690.86
6/55	410198.26	4491717.85	25/168	410443.05	4491694.54
6/56	410209.30	4491728.20	25/169	410433.87	4491698.65
6/57	410211.23	4491748.59	25/176	410538.42	4491569.76
6/58	410220.63	4491754.14	25/177	410562.96	4491477.82
6/59	410234.28	4491756.71	26/1	409771.12	4491481.30
6/60	410237.82	4491770.52	26/2	409775.11	4491503.17
6/61	410243.39	4491794.34	26/3	409796.70	4491514.52
6/62	410236.56	4491803.66	26/4	409827.79	4491500.33
6/63	410225.61	4491818.20	26/6	409857.15	4491522.88
6/64	410251.60	4491842.03	26/8	409868.23	4491547.63
6/66	410321.24	4491730.09	26/9	409921.54	4491592.13
6/67	410348.33	4491741.09	26/13	409933.15	4491473.11
6/69	410239.45	4491666.58	26/14	409928.36	4491464.08
6/70	410262.64	4491687.62	26/15	409977.96	4491500.16
6/71	410298.02	4491773.59	26/16	410037.17	4491534.80
6/73	410152.41	4491655.10	26/17	410078.53	4491562.21
6/74	410260.10	4491847.67	26/22	410106.08	4491575.78
6/75	410258.63	4491842.65	26/26	410091.44	4491607.41
6/76	410288.29	4491796.08	26/27	410073.70	4491633.82
6/77	410291.17	4491795.27	26/28	409960.89	4491547.00
25/4	410136.53	4491493.98	26/30	409949.18	4491579.63
25/6	410147.25	4491460.98	26/31	410055.07	4491613.37
25/7	410179.35	4491356.53	26/32	410037.67	4491599.70
25/9	410167.86	4491378.68	26/33	410021.38	4491592.45

NoktaNo	Y	X
26/34	409991.13	4491604.16
26/35	409979.80	4491592.33
27/5	410107.92	4491546.86
27/6	410138.14	4491467.82
27/13	410160.45	4491335.07
27/14	410165.64	4491351.98
27/15	410157.39	4491378.86
27/21	410155.94	4491399.12
27/23	410012.64	4491378.84
27/27	410116.91	4491383.14
27/30	410138.39	4491381.25
27/32	409969.50	4491379.02
27/35	409890.64	4491397.73
27/36	409963.99	4491415.37
27/43	410025.70	4491431.01
27/49	409939.19	4491426.41
27/50	409943.45	4491434.49
27/51	409950.02	4491442.93
27/52	409971.78	4491458.79
27/53	409975.78	4491461.49
27/54	410056.03	4491514.37
27/55	410074.86	4491446.92
27/56	410136.04	4491467.13
27/58	410107.46	4491548.27
27/59	409978.16	4491419.16
27/60	409935.13	4491408.30
27/62	410105.71	4491346.34
27/63	410156.09	4491333.76
27/64	410050.64	4491360.01
27/65	409977.84	4491375.38
27/67	409968.22	4491377.30
27/68	409897.93	4491391.29
27/Y1	409920.09	4491404.73
28/4	409642.36	4491446.65
28/5	409718.97	4491426.21
28/7	409629.04	4491490.74
28/8	409634.01	4491573.76
28/9	409633.91	4491604.08
28/10	409633.45	4491612.98
28/11	409488.38	4491556.40
28/12	409528.16	4491568.49
28/13	409581.97	4491588.42
28/14	409687.92	4491642.53
28/15	409706.48	4491650.27
28/16	409732.62	4491662.66
28/17	409767.79	4491682.35
28/18	409781.03	4491693.11
28/19	409799.12	4491715.90
28/20	409811.12	4491730.14
28/21	409808.97	4491690.93
28/22	409839.55	4491684.54
28/23	409846.58	4491675.05
28/24	409856.90	4491604.07
28/26	409758.78	4491489.16
28/27	409762.30	4491509.25
28/28	409790.46	4491523.30
28/29	409813.69	4491527.09
28/30	409835.46	4491533.97
28/31	409740.16	4491525.25
28/32	409732.05	4491548.44
28/33	409876.65	4491784.19
28/34	409897.85	4491793.95
28/35	409925.20	4491805.24
28/36	409963.31	4491819.26
28/37	410002.29	4491831.01
28/38	409890.23	4491740.09
28/39	409899.98	4491721.39
28/40	409906.31	4491705.96
28/41	409914.15	4491681.22
28/42	409916.77	4491663.63
28/43	409921.34	4491640.42
28/44	409878.55	4491573.21

NoktaNo	Y	X
28/45	409866.00	4491583.34
28/46	409859.29	4491598.73
28/47	409936.28	4491609.21
28/48	409954.20	4491594.81
28/49	409974.34	4491603.63
28/50	409991.77	4491615.57
28/51	410025.46	4491603.41
28/52	410048.95	4491620.04
28/53	410064.88	4491644.14
28/54	410056.22	4491663.81
28/55	410049.13	4491711.61
28/56	410021.35	4491833.24
28/57	409618.16	4491539.09
28/58	409498.85	4491490.89
28/60	409552.35	4491477.16
28/61	409572.81	4491472.17
28/64	409493.20	4491492.41
28/Y5	409749.06	4491508.00
29/1	410016.18	4491842.39
29/2	410013.77	4491839.32
29/3	409972.20	4491828.32
29/4	409881.31	4491793.44
29/5	409979.95	4491995.58
29/6	409823.22	4491885.73
29/7	409825.29	4491881.93
29/8	409833.25	4491886.30
29/9	409759.78	4491843.71
29/10	409708.22	4491808.06
29/11	409681.44	4491789.38
29/12	409658.60	4491837.75
29/13	409675.17	4491783.04
29/14	409646.24	4491759.65
29/15	409730.92	4491785.79
29/16	409747.76	4491772.28
29/17	409638.33	4491752.34
29/18	409624.98	4491737.04
29/19	409603.86	4491745.91
29/20	409579.73	4491750.30
29/23	409555.63	4491717.79
29/27	409621.39	4491728.13
29/28	409613.94	4491696.95
29/29	409614.40	4491684.18
29/30	409797.82	4491722.78
29/31	409785.69	4491708.80
29/32	409742.96	4491673.87
29/33	409691.80	4491652.39
29/34	409632.93	4491622.05
29/35	409628.86	4491653.78
29/36	409620.54	4491665.79
29/37	409617.24	4491673.13
29/38	409854.34	4491775.98
29/39	409770.29	4491752.27
29/40	409562.13	4491612.73
29/41	409568.10	4491591.08
29/42	409509.28	4491571.23
29/68	409783.81	4491871.83
29/69	409791.36	4491873.67
29/70	409810.23	4491880.07
29/71	409829.13	4491887.69
29/72	409846.77	4491896.51
29/73	409864.37	4491906.47
29/74	409880.92	4491917.95
29/75	409896.88	4491930.28
358/1	410396.97	4491335.93
358/2	410394.12	4491333.64
358/3	410381.89	4491336.68
358/4	410369.47	4491346.10
358/5	410366.46	4491352.69
358/6	410355.33	4491353.04
358/7	410334.86	4491362.90
358/8	410317.15	4491358.91
358/9	410311.12	4491354.99

NoktaNo	Y	X	NoktaNo	Y	X
358/10	410301.29	4491359.90	462/50	410490.28	4491295.08
358/11	410299.61	4491358.37	462/51	410541.06	4491262.62
358/12	410293.27	4491364.78	462/72	410390.64	4491325.04
358/13	410284.27	4491364.20	462/73	410371.37	4491260.43
358/14	410279.94	4491366.96	462/74	410374.40	4491337.55
358/16	410310.10	4491389.27	462/75	410354.63	4491349.34
358/17	410371.96	4491429.87	462/76	410335.20	4491356.54
358/18	410417.23	4491436.52	462/77	410320.37	4491356.01
358/19	410414.34	4491428.36	462/78	410178.02	4491327.30
358/20	410413.83	4491407.32	462/79	410176.83	4491344.37
358/21	410407.54	4491372.14	462/80	410191.56	4491349.26
358/22	410274.14	4491364.81	462/81	410208.92	4491349.48
358/23	410269.48	4491366.27	462/82	410222.22	4491349.07
358/24	410258.36	4491356.28	462/83	410240.25	4491347.38
358/25	410240.81	4491350.56	462/84	410259.37	4491353.31
358/26	410221.73	4491353.06	462/85	410270.05	4491363.19
358/27	410242.97	4491365.23	462/86	410391.91	4491330.76
358/28	410268.61	4491374.22	462/89	410366.91	4491344.56
358/29	410287.96	4491381.78	462/90	410311.33	4491351.72
461/53	410594.04	4491369.23	462/91	410296.47	4491356.70
461/54	410593.08	4491376.68	462/92	410289.71	4491362.23
461/66	410584.77	4491356.67	476/93	410363.46	4491350.42
461/67	410582.86	4491347.88	852/2	410168.44	4492077.66
461/71	410540.14	4491441.88	852/3	410159.61	4492023.30
461/78	410577.13	4491331.20	852/4	410146.51	4491934.16
461/79	410572.49	4491322.21	852/5	410147.78	4491919.84
461/80	410571.61	4491310.87	852/6	410152.36	4491986.49
461/81	410565.22	4491285.40	852/7	410113.75	4492074.13
461/82	410545.66	4491286.96	852/8	410073.07	4492068.74
461/83	410519.25	4491290.76	852/9	410011.44	4492013.90
461/84	410492.37	4491297.31	852/10	410072.47	4492013.28
461/85	410487.09	4491305.59	852/11	410074.14	4491990.78
461/86	410442.18	4491321.05	852/12	410025.00	4491842.99
461/87	410416.89	4491323.30	852/13	410154.52	4491854.60
461/88	410403.04	4491327.32	852/14	410011.67	4492009.70
461/89	410394.98	4491327.20	852/15	409998.76	4492009.73
461/90	410394.50	4491331.60	852/16	410010.81	4492019.51
461/91	410398.32	4491333.95	852/17	409983.36	4491997.92
461/92	410401.05	4491340.96	852/18	410020.51	4491842.68
461/Y4	410572.76	4491374.77	852/20	409986.21	4491999.90
461/110	410530.90	4491357.63	852/22	410024.06	4491842.93
461/111	410567.07	4491348.94	852/23	410088.32	4491849.71
461/114	410427.12	4491345.58	852/24	410101.94	4491851.48
461/115	410608.86	4491313.37	852/25	410120.13	4491853.27
461/116	410571.06	4491271.53	852/26	410103.79	4491853.75
461/117	410623.77	4491292.74	852/27	410103.90	4491855.16
461/118	410579.45	4491252.60	852/28	410104.17	4491858.04
461/119	410601.84	4491240.35	852/29	410119.63	4491859.04
461/120	410636.99	4491262.61	852/30	410118.92	4491863.10
461/121	410539.53	4491441.82	852/31	410107.37	4491988.96
461/122	410544.54	4491442.73	852/32	410092.44	4491989.77
461/123	410551.17	4491444.01	852/216	410120.27	4491854.73
461/124	410553.60	4491434.95	852/Y21	410095.61	4491850.66
461/125	410556.25	4491425.92	852/Y23	410145.36	4491854.24
461/126	410561.56	4491406.26	1271/1	410480.20	4491293.91
461/127	410562.70	4491400.95	1271/2	410469.92	4491262.97
461/128	410569.61	4491374.48	1271/3	410470.15	4491295.96
461/178	410578.31	4491324.54	1271/4	410462.29	4491297.57
461/179	410597.68	4491328.89	1271/5	410454.42	4491299.16
461/180	410605.97	4491312.50	1271/6	410446.59	4491300.76
461/182	410572.01	4491300.67	1271/7	410438.78	4491302.35
461/183	410567.55	4491281.17	1271/8	410430.91	4491303.96
461/185	410611.81	4491309.29	1271/9	410423.05	4491305.56
461/Y17	410576.16	4491329.33	1271/10	410415.19	4491307.17
461/Y18	410571.74	4491312.52	1271/11	410462.20	4491264.94
462/40	410576.65	4491234.50	1271/12	410454.47	4491266.92
462/44	410562.56	4491276.64	1271/13	410446.73	4491268.90
462/45	410563.69	4491268.70	1271/14	410438.98	4491270.89
462/46	410548.25	4491282.44	1271/15	410431.23	4491272.86
462/47	410540.34	4491285.61	1271/16	410423.48	4491274.84
462/48	410533.13	4491284.23	1271/17	410415.75	4491276.82
462/49	410516.69	4491286.40	1271/18	410407.99	4491278.81

NoktaNo	Y	X	NoktaNo	Y	X
1271/19	410475.06	4491278.43	1558/5	409774.30	4491498.70
1271/20	410403.21	4491294.93	1558/6	409769.52	4491479.25
1271/21	410411.59	4491293.00	1559/1	410476.67	4491253.59
1271/22	410419.41	4491291.21	1559/2	410478.92	4491253.01
1271/23	410427.20	4491289.43	1559/3	410476.79	4491246.67
1271/24	410435.01	4491287.63	1559/4	410476.33	4491245.28
1271/25	410442.79	4491285.84	1559/5	410482.32	4491244.00
1271/26	410450.58	4491284.05	1559/6	410529.01	4491233.95
1271/27	410458.38	4491282.26	1559/7	410539.73	4491232.21
1271/28	410466.18	4491280.46	1559/8	410549.60	4491231.51
1554/1	409948.17	4491537.46	1559/9	410555.94	4491231.27
1554/2	409949.07	4491540.55	1559/10	410557.26	4491234.25
1554/3	409930.51	4491591.36	1559/11	410535.29	4491248.68
1554/4	409936.00	4491576.34	1559/12	410481.33	4491269.93
1554/5	409942.86	4491557.56	1559/13	410557.79	4491231.20
1554/7	409915.86	4491514.99	1559/14	410568.90	4491231.89
1554/8	409895.73	4491570.31	1559/19	410569.23	4491265.53
1554/9	409896.05	4491569.44	1559/20	410577.39	4491235.69
1554/10	409902.89	4491550.65	1559/23	410575.88	4491232.81
1554/11	409909.75	4491531.79	1559/24	410561.77	4491231.45
1554/13	409925.02	4491591.82	1608/1	410247.03	4491623.16
1555/1	409906.54	4491442.67	1608/2	410271.41	4491630.60
1555/2	409901.40	4491437.74	1608/3	410295.79	4491638.04
1555/3	409891.27	4491431.30	1608/4	410297.48	4491630.23
1555/4	409869.32	4491417.34	1608/5	410299.18	4491622.41
1555/5	409900.59	4491481.88	1608/6	410276.12	4491615.44
1555/6	409885.54	4491470.29	1608/7	410252.94	4491608.30
1555/7	409870.49	4491458.71	1608/8	410249.99	4491615.73
1555/8	409920.10	4491456.01	1608/9	410309.15	4491581.13
1555/10	409932.23	4491471.20	1608/10	410266.80	4491573.44
1555/11	409947.86	4491482.06	1608/11	410261.80	4491585.98
1555/12	409955.89	4491522.02	1608/12	410258.85	4491593.42
1555/13	409953.63	4491522.69	1608/13	410255.89	4491600.86
1555/14	409930.64	4491505.00	1608/14	410287.22	4491681.12
1555/15	409915.59	4491493.42	1608/15	410294.10	4491645.84
1555/18	409966.36	4491493.45	1608/16	410301.05	4491614.67
1556/1	409844.37	4491463.98	1608/17	410302.92	4491606.90
1556/2	409846.95	4491463.31	1608/18	410304.80	4491599.11
1556/3	409850.70	4491463.33	1608/19	410280.01	4491575.83
1556/4	409853.97	4491464.76	1608/20	410287.93	4491577.27
1556/5	409849.11	4491486.37	1608/21	410295.84	4491578.70
1556/6	409874.67	4491480.79	1608/22	410275.60	4491590.20
1556/7	409879.16	4491484.25	1608/23	410283.24	4491592.53
1556/8	409890.40	4491538.75	1608/24	410290.90	4491594.87
1556/9	409890.67	4491540.19	1608/25	410278.49	4491607.80
1556/13	409884.36	4491557.68	1608/26	410280.86	4491600.16
1556/14	409883.40	4491560.32	1608/27	410254.84	4491656.59
1556/15	409866.58	4491544.00	1610/2	410296.57	4491686.80
1556/16	409882.33	4491499.62	1610/3	410304.74	4491644.58
1556/17	409886.37	4491519.19	1610/4	410330.89	4491649.92
1556/18	409853.30	4491505.90	1610/5	410324.34	4491681.17
1556/20	409857.97	4491525.35	1610/6	410348.82	4491686.18
1556/21	409814.45	4491470.08	1610/7	410342.88	4491713.39
1556/22	409822.69	4491506.33	1610/8	410340.83	4491602.54
1556/23	409819.59	4491492.68	1610/9	410365.26	4491607.89
1556/25	409839.03	4491508.95	1610/10	410318.94	4491582.90
1557/1	409752.37	4491426.55	1610/11	410315.63	4491597.03
1557/2	409750.03	4491430.10	1610/12	410308.16	4491628.92
1557/3	409791.59	4491459.19	1610/13	410325.96	4491673.42
1557/4	409783.69	4491420.09	1610/14	410327.60	4491665.59
1557/5	409788.64	4491444.59	1610/15	410329.25	4491657.75
1557/6	409803.34	4491416.04	1610/16	410332.54	4491642.09
1557/7	409845.25	4491407.42	1610/17	410334.18	4491634.27
1557/8	409849.26	4491406.93	1610/18	410335.91	4491626.04
1557/9	409853.17	4491407.77	1610/19	410337.55	4491618.20
1557/10	409830.73	4491450.84	1610/20	410339.19	4491610.37
1557/11	409850.50	4491447.14	1610/21	410313.81	4491604.82
1557/12	409811.18	4491455.00	1610/22	410311.98	4491612.61
1558/1	409804.00	4491492.62	1610/23	410310.15	4491620.42
1558/2	409799.75	4491473.09	1610/24	410306.45	4491636.74
1558/3	409808.26	4491512.16	1610/25	410363.62	4491615.72
1558/4	409808.79	4491514.59	1610/26	410361.98	4491623.55

NoktaNo	Y	X
1610/27	410360.33	4491631.38
1610/28	410358.69	4491639.21
1610/29	410357.04	4491647.03
1610/30	410355.39	4491654.86
1610/31	410353.75	4491662.70
1610/32	410352.11	4491670.53
1610/33	410350.46	4491678.35
1610/34	410329.11	4491599.98
1610/35	410336.92	4491601.69
1610/36	410344.74	4491603.40
1610/37	410352.56	4491605.11
1610/38	410332.17	4491585.29
1610/39	410340.05	4491586.71
1610/40	410347.92	4491588.13
1610/41	410355.80	4491589.55
1611/1	410353.75	4491721.46
1611/2	410367.49	4491728.75
1611/4	410388.06	4491706.01
1611/5	410389.86	4491698.21
1611/6	410394.35	4491678.72
1611/7	410397.22	4491666.24
1611/8	410382.76	4491662.30
1611/9	410367.09	4491658.04
1611/10	410364.24	4491671.54
1611/11	410360.13	4491691.13
1611/12	410358.49	4491698.96
1611/13	410373.50	4491702.55
1611/14	410375.30	4491694.75
1611/15	410379.77	4491675.26
1611/16	410362.81	4491678.40
1611/17	410361.36	4491685.25
1611/18	410357.04	4491705.81
1611/19	410371.94	4491709.37
1611/20	410370.38	4491716.19
1611/21	410392.78	4491685.55
1611/22	410391.21	4491692.37
1611/23	410386.50	4491712.83
1611/24	410384.93	4491719.66
1611/25	410381.42	4491734.90
1643/1	410409.40	4491657.15
1643/2	410369.47	4491646.36
1643/3	410381.21	4491590.09
1643/4	410395.90	4491592.61
1643/5	410403.78	4491593.96
1643/6	410411.67	4491595.31
1643/7	410424.48	4491597.51
1643/8	410419.44	4491617.42
1643/9	410417.48	4491625.19
1643/10	410415.52	4491632.94
1643/11	410413.56	4491640.70
1643/12	410377.84	4491606.23
1643/13	410376.22	4491614.03
1643/14	410374.58	4491621.86
1643/15	410372.95	4491629.69
1643/16	410381.36	4491649.57
1643/17	410389.08	4491651.66
1643/18	410396.80	4491653.74
1643/19	410385.56	4491633.11
1643/20	410393.28	4491635.20
1643/21	410401.01	4491637.30
1643/22	410397.22	4491619.69
1643/23	410395.25	4491627.45
1643/24	410391.47	4491609.89
1643/25	410399.20	4491611.98
1643/26	410406.92	4491614.06
1644/1	410297.79	4491495.42
1644/2	410293.10	4491507.27
1644/3	410290.00	4491515.07
1644/4	410286.99	4491522.67
1644/5	410283.98	4491530.26
1644/6	410375.24	4491560.44
1644/7	410308.13	4491547.82

NoktaNo	Y	X
1644/8	410315.99	4491549.30
1644/9	410323.86	4491550.78
1644/10	410331.72	4491552.26
1644/11	410339.58	4491553.73
1644/12	410347.45	4491555.21
1644/13	410355.31	4491556.69
1644/14	410385.38	4491511.40
1644/15	410382.69	4491524.38
1644/16	410381.07	4491532.22
1644/17	410379.45	4491540.06
1644/18	410377.84	4491547.89
1644/19	410317.09	4491498.94
1644/20	410324.96	4491500.38
1644/21	410332.83	4491501.81
1644/22	410340.70	4491503.25
1644/23	410348.57	4491504.68
1644/24	410356.45	4491506.12
1644/25	410364.32	4491507.55
1644/26	410314.84	4491511.24
1644/27	410313.40	4491519.11
1644/28	410312.58	4491523.53
1644/29	410311.96	4491526.98
1644/30	410310.51	4491534.84
1644/31	410361.92	4491520.59
1644/32	410360.48	4491528.45
1644/33	410359.81	4491532.14
1644/34	410359.04	4491536.32
1644/35	410357.60	4491544.19
1644/36	410320.45	4491524.97
1644/37	410328.32	4491526.40
1644/38	410336.19	4491527.84
1644/39	410344.07	4491529.27
1644/40	410351.94	4491530.71
1645/2	410406.76	4491668.76
1645/3	410403.83	4491681.43
1645/5	410453.17	4491681.41
1645/6	410456.70	4491669.95
1645/8	410452.14	4491602.16
1645/9	410418.34	4491671.91
1645/10	410426.06	4491674.02
1645/11	410434.01	4491676.19
1645/12	410441.73	4491678.29
1645/13	410430.87	4491688.63
1645/14	410415.43	4491684.52
1645/15	410423.16	4491686.58
1645/16	410438.08	4491693.09
1645/17	410400.65	4491695.22
1645/18	410427.86	4491700.77
1645/27	410430.42	4491614.70
1645/28	410428.46	4491622.46
1645/29	410426.50	4491630.22
1645/30	410424.54	4491637.98
1645/31	410422.58	4491645.74
1645/32	410429.69	4491662.64
1645/33	410437.42	4491664.73
1645/34	410445.13	4491666.82
1645/36	410466.52	4491637.59
1645/37	410465.26	4491641.75
1645/38	410462.94	4491649.41
1645/39	410460.61	4491657.06
1645/40	410448.38	4491601.54
1645/41	410443.15	4491618.32
1645/42	410450.84	4491620.51
1645/43	410459.37	4491622.92
1645/44	410433.82	4491649.08
1645/45	410441.49	4491651.36
1645/46	410449.15	4491653.64
1645/47	410448.44	4491628.43
1645/48	410446.12	4491636.08
1645/49	410443.80	4491643.74
1645/50	410464.65	4491633.23
1645/51	410383.24	4491580.30

NoktaNo	Y	X	NoktaNo	Y	X
1645/52	410448.02	4491590.73	1645/128	410372.16	4491478.56
1645/53	410403.48	4491583.56	1645/129	410369.98	4491485.79
1645/54	410411.38	4491584.83	1645/130	410344.49	4491459.24
1645/55	410419.27	4491586.10	1645/131	410354.08	4491462.11
1645/56	410427.17	4491587.37	1645/132	410364.62	4491465.25
1645/57	410435.07	4491588.64	1645/133	410393.53	4491460.36
1645/58	410449.17	4491590.92	1763/5	410476.09	4491386.26
1645/59	410390.90	4491543.66	1763/6	410466.36	4491386.21
1645/60	410389.26	4491551.50	1763/11	410464.96	4491366.25
1645/61	410387.62	4491559.33	1763/12	410477.87	4491413.20
1645/62	410385.98	4491567.16	1763/13	410490.03	4491414.08
1645/63	410436.81	4491537.57	1763/14	410496.63	4491414.56
1645/65	410399.28	4491503.47	1763/15	410503.28	4491415.03
1645/66	410413.69	4491492.92	1763/16	410509.91	4491415.51
1645/67	410387.40	4491501.70	1763/20	410511.76	4491388.68
1645/69	410435.12	4491537.27	1763/21	410505.06	4491388.18
1645/70	410427.24	4491535.88	1763/22	410498.48	4491387.78
1645/71	410419.36	4491534.48	1763/23	410491.82	4491387.33
1645/72	410411.49	4491533.09	1763/24	410416.68	4491369.72
1645/73	410409.29	4491546.92	1763/25	410422.88	4491369.27
1645/74	410408.04	4491554.82	1763/26	410429.08	4491368.82
1645/75	410407.57	4491557.79	1763/28	410415.12	4491348.56
1645/76	410406.79	4491562.73	1763/29	410421.31	4491347.73
1645/77	410405.53	4491570.62	1763/30	410427.49	4491346.90
1645/78	410439.19	4491562.71	1763/31	410463.24	4491342.11
1645/79	410415.47	4491559.02	1763/34	410467.92	4491412.17
1645/80	410423.38	4491560.25	1763/39	410492.55	4491414.26
1645/81	410431.29	4491561.48	1763/40	410499.01	4491414.73
1645/82	410443.93	4491563.45	1763/41	410505.31	4491415.18
1645/84	410401.91	4491490.74	1763/42	410511.71	4491415.64
1645/85	410404.44	4491478.52	1763/50	410456.92	4491412.02
1645/86	410411.10	4491505.55	1763/51	410450.87	4491411.93
1645/87	410422.35	4491507.54	1763/52	410444.80	4491411.84
1645/89	410395.19	4491463.98	1763/53	410438.74	4491411.76
1645/90	410394.40	4491467.80	1763/54	410432.68	4491411.72
1645/91	410392.88	4491475.14	1763/55	410426.62	4491411.59
1645/92	410391.37	4491482.49	1763/56	410420.57	4491411.50
1645/93	410389.85	4491489.83	1763/57	410455.30	4491387.00
1645/94	410388.93	4491447.02	1763/58	410449.23	4491387.44
1645/95	410389.46	4491447.13	1763/59	410443.13	4491387.88
1645/96	410329.33	4491419.65	1763/60	410437.05	4491388.31
1645/97	410333.33	4491417.79	1763/61	410430.95	4491388.75
1645/98	410337.51	4491418.99	1763/62	410424.86	4491389.19
1645/99	410344.97	4491423.06	1763/63	410418.78	4491389.62
1645/100	410353.98	4491427.96	1763/65	410422.40	4491433.98
1645/101	410362.97	4491432.86	1763/66	410428.42	4491434.46
1645/102	410372.85	4491438.25	1763/67	410434.43	4491434.93
1645/103	410382.73	4491443.63	1763/68	410440.46	4491435.40
1645/104	410324.43	4491428.17	1763/69	410446.48	4491435.87
1645/105	410321.46	4491435.66	1763/70	410452.48	4491436.18
1645/106	410318.48	4491443.19	1763/71	410458.49	4491436.38
1645/107	410315.53	4491450.65	1763/72	410469.40	4491436.74
1645/108	410312.54	4491458.19	1763/73	410479.47	4491437.08
1645/109	410309.57	4491465.68	1763/74	410490.53	4491437.44
1645/110	410306.60	4491473.19	1763/75	410496.94	4491437.66
1645/111	410301.50	4491486.04	1763/76	410503.34	4491438.03
1645/112	410324.51	4491490.23	1763/77	410510.80	4491438.82
1645/113	410334.59	4491492.08	1763/78	410516.07	4491415.95
1645/114	410344.67	4491493.91	1763/79	410512.81	4491388.76
1645/115	410355.50	4491495.89	1763/80	410431.70	4491368.64
1645/116	410366.33	4491497.86	1763/81	410428.47	4491360.41
1645/117	410341.82	4491433.39	1763/82	410422.31	4491361.46
1645/118	410339.49	4491441.04	1763/83	410416.15	4491362.50
1645/119	410337.16	4491448.69	1763/84	410409.30	4491370.25
1645/120	410334.83	4491456.35	1763/85	410413.01	4491390.04
1645/121	410332.50	4491464.00	1763/86	410416.55	4491411.44
1645/122	410330.16	4491471.65	1763/93	410405.33	4491349.75
1645/123	410327.84	4491479.30	1763/94	410408.37	4491363.82
1645/124	410378.61	4491457.27	1763/95	410430.58	4491360.05
1645/125	410376.53	4491464.12	1763/97	410416.26	4491406.76
1645/126	410375.23	4491468.43	1763/98	410417.89	4491433.63
1645/127	410374.35	4491471.33	1763/99	410448.77	4491436.05

NoktaNo	Y	X	NoktaNo	Y	X
1763/104	410500.30	4491366.59	DE12/13	409737.92	4491445.75
1763/107	410509.91	4491366.94	DE12/16	409757.38	4491466.42
1763/108	410510.05	4491369.29	DE12/20	409754.39	4491451.65
1763/680	410515.79	4491413.28	DE12/21	409754.87	4491451.56
1763/690	410501.13	4491437.79	DE12/22	409762.36	4491465.36
1763/700	410518.59	4491439.64	DE12/25	409760.55	4491481.07
D71/3	410475.00	4491366.14	DE12/28	409761.36	4491484.79
D71/9	410473.21	4491340.95	DE12/29	409763.49	4491480.47
D71/12	410435.27	4491368.38	DE16/31	409671.58	4491445.94
D71/13	410441.45	4491367.94	DE16/32	409726.44	4491430.86
D71/14	410447.64	4491367.50	DE16/34	409663.30	4491489.66
D71/15	410453.76	4491367.07	DE16/35	409654.71	4491458.67
D71/17	410433.70	4491346.07	DE16/36	409650.61	4491462.11
D71/18	410439.89	4491345.24	DE16/37	409653.11	4491459.05
D71/19	410446.09	4491344.41	DE16/38	409646.76	4491483.89
D71/20	410452.28	4491343.58	DE16/39	409650.12	4491488.34
D71/21	410453.03	4491355.08	DE16/40	409652.60	4491488.59
D71/22	410446.89	4491356.45	DE16/41	409648.53	4491473.87
D71/23	410440.75	4491357.80	DE16/42	409741.97	4491492.77
D71/24	410434.62	4491359.16	DE16/43	409738.97	4491497.28
D71/25	410463.99	4491352.66	DE16/44	409728.86	4491441.10
D71/27	410486.07	4491366.89	DE17/2	409748.82	4491498.27
D71/28	410492.12	4491367.30	DE17/11	409730.17	4491430.11
D71/29	410498.16	4491367.70	DE17/65	409729.39	4491430.29
D71/34	410484.15	4491339.93	DE17/68	409736.07	4491443.05
D71/35	410490.13	4491339.37	DE17/69	409741.40	4491489.36
D71/36	410496.10	4491338.80	DE17/70	409734.26	4491429.14
D71/37	410502.08	4491338.24	DE17/72	409743.97	4491497.78
D71/38	410508.05	4491337.67	DE17/73	409748.29	4491498.22
D71/41	410473.88	4491350.39	DE17/74	409734.70	4491431.32
D71/42	410484.72	4491347.86	DE106/72	410506.13	4491690.79
D71/43	410490.64	4491346.47	KARAYOL/1	409487.66	4491556.23
D71/44	410496.55	4491345.09	KARAYOL/2	409475.54	4491526.71
D71/45	410502.46	4491343.71	KARAYOL/3	409491.89	4491566.37
D71/46	410508.38	4491342.33	KARAYOL/4	409555.63	4491718.91
D71/47	410514.33	4491341.37	KARAYOL/5	409559.83	4491728.96
D71/48	410520.97	4491350.36	KARAYOL/6	409566.73	4491744.95
D71/49	410521.63	4491359.88	KARAYOL/7	409569.44	4491750.88
D71/50	410515.69	4491360.87	KARAYOL/8	409573.98	4491760.78
D71/51	410509.75	4491361.91	KARAYOL/9	409581.59	4491776.45
D71/52	410503.83	4491363.04	KARAYOL/10	409589.46	4491792.01
D71/53	410499.84	4491367.82	KARAYOL/11	409597.74	4491807.34
D71/105	410500.93	4491363.60	KARAYOL/12	409606.47	4491822.38
D71/106	410509.57	4491361.94	KARAYOL/13	409607.11	4491823.49
D71/109	410523.14	4491359.62	KARAYOL/14	409579.10	4491771.34
D71/112	410518.72	4491340.77	P.146/2	410510.04	4491341.94
D73/53	410405.35	4491349.87	P.1082	409727.64	4491423.78
D73/54	410415.07	4491347.89	P.1949	410445.86	4491447.09
D73/55	410421.22	4491346.71	P.1951	410287.55	4491705.92
D73/56	410427.37	4491345.52	P.1966	409928.95	4491620.31
D73/57	410433.50	4491343.95	P.1967	409865.71	4491776.63
D73/58	410439.62	4491342.39	P.1969	409622.47	4491738.58
D73/59	410445.75	4491340.83	P.1970	409542.42	4491582.48
D73/60	410451.86	4491339.26	P.1971	409711.76	4491627.37
D73/61	410462.84	4491336.45	P.2287	410007.43	4491378.52
D73/70	410472.71	4491333.94	P.3490	409935.44	4491413.29
D73/71	410483.53	4491331.17	P.3693	410407.27	4491308.78
D73/72	410489.45	4491329.66	P.3694	410399.14	4491281.07
D73/73	410495.35	4491328.15	P.4229	410452.08	4491685.27
D73/74	410501.25	4491326.64	P.4239	409822.88	4491412.02
D73/75	410507.78	4491333.92	P.4240	409768.81	4491423.16
D73/76	410508.82	4491337.60	P.4242	409857.60	4491448.77
D73/113	410505.43	4491325.58	P.4243	409918.08	4491514.29
DE10/28/1	409496.43	4491486.16	P.4326	410238.63	4491644.30
DE12/1	409614.13	4491461.26	P.4327	410279.19	4491542.37
DE12/3	409637.92	4491478.43	P.4328	410326.74	4491422.34
DE12/4	409635.48	4491492.67	P.4333	410419.03	4491659.75
DE12/5	409641.22	4491454.18	P.4334	410434.34	4491599.19
DE12/6	409737.42	4491446.12	P.4335	410368.63	4491591.87
DE12/7	409754.10	4491450.24	P.4336	410393.77	4491529.97
DE12/9	409655.44	4491498.86	P.10000	410578.11	4491233.10
DE12/11	409734.92	4491431.26	P.11081	409585.63	4491462.81
DE12/12	409731.29	4491432.27			

EK 8: İhdas Krokileri

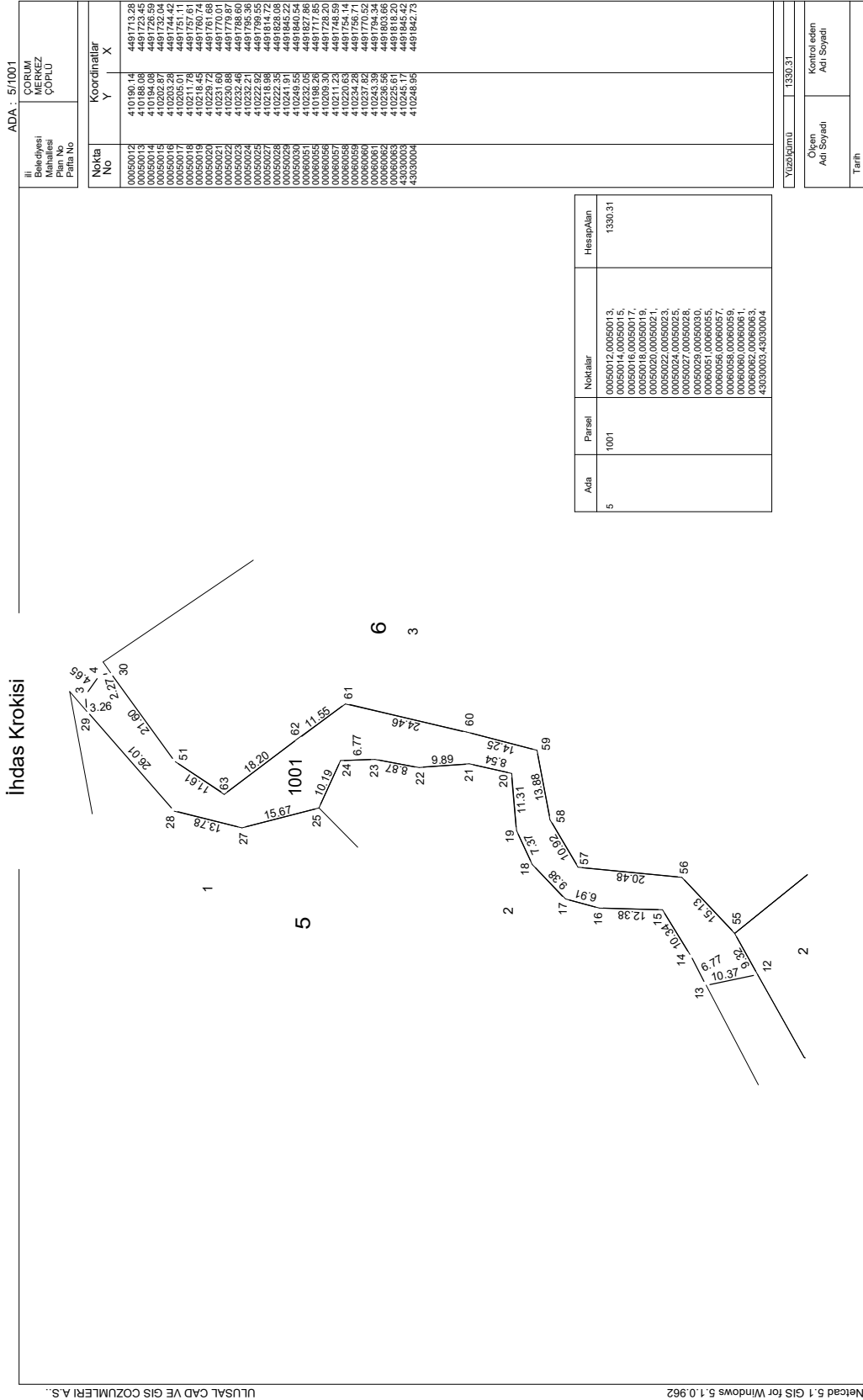

Netcad 5.1 GIS for Windows 5.1.0.962 ULUSAL CAD VE GIS ÇÖZÜMLERİ A.Ş.

İhdas Krokisi

ADA : 25/1003

İl	CORUM
Belediyesi	MERKEZ
Mahallesi	ÇOPLU
Plan No	
Pafta No	

Nokta No	Koordinatlar	
	Y	X
03580008	410315.86	4491358.07
03580009	410311.12	4491354.99
03580010	410301.29	4491358.90
03580011	410293.27	4491364.78
03580012	410284.27	4491364.20
03580013	410279.94	4491366.28
03580014	410279.94	4491366.28
03580023	410269.48	4491366.27
03580024	410258.36	4491356.26
03580025	410240.25	4491347.38
03580026	410222.22	4491346.07
04620083	410240.25	4491347.38
04620084	410220.05	4491353.11
04620085	410220.05	4491353.11
04620086	410317.54	4491354.66
04620087	410311.33	4491351.72
04620088	410289.71	4491352.01
04620089	410289.71	4491352.01
43230006	410317.64	4491355.08

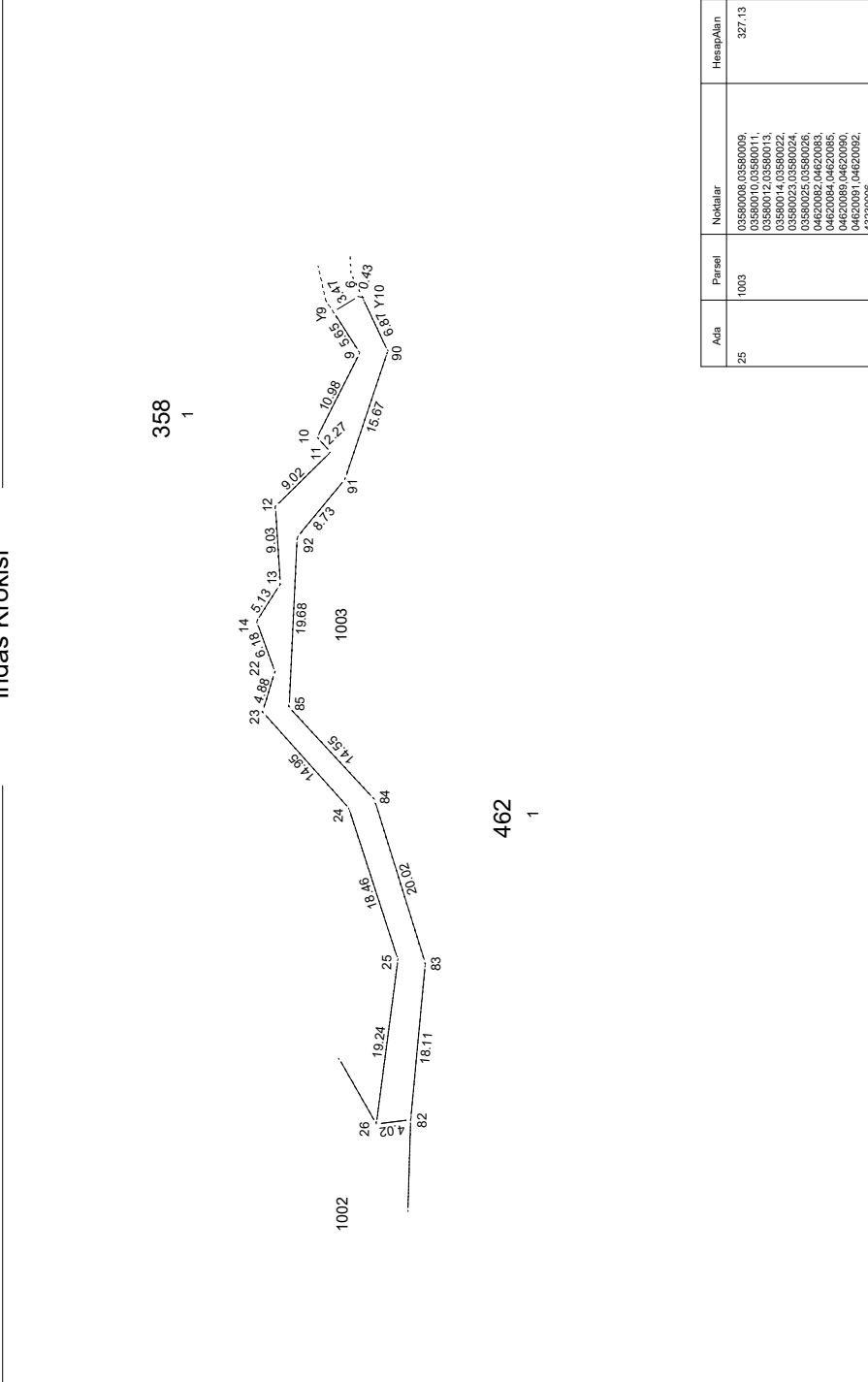

Yüzölçümü	327.13
Çevre Adı Soyadı	Kırsık Erdem Adı Soyadı
Tarih	

Netcad 5.1 GIS for Windows 5.1.0.962 LUSAL CAD VE GIS COZUMLERI A.S.

İndas Krokisi

ADA - 28/1003

İl	ÇORUM
İlçe/Köy	YERLİZ
Mahalle	ÇÖPLÜ
Plan No	
Pafta No	

Nokta No	Koordinatlar	
	Y	X
00060016	410085.39	4491639.86
00060017	410078.27	4491636.15
00280031	410075.32	4491633.37
00280032	410065.07	4491613.37
00280033	410037.67	4491599.70
00280034	410022.87	4491593.11
00280035	410015.48	4491585.33
00280051	410025.48	4491603.41
00280052	410048.95	4491620.04
00280053	410058.26	4491634.14
43120003	410083.42	4491640.99

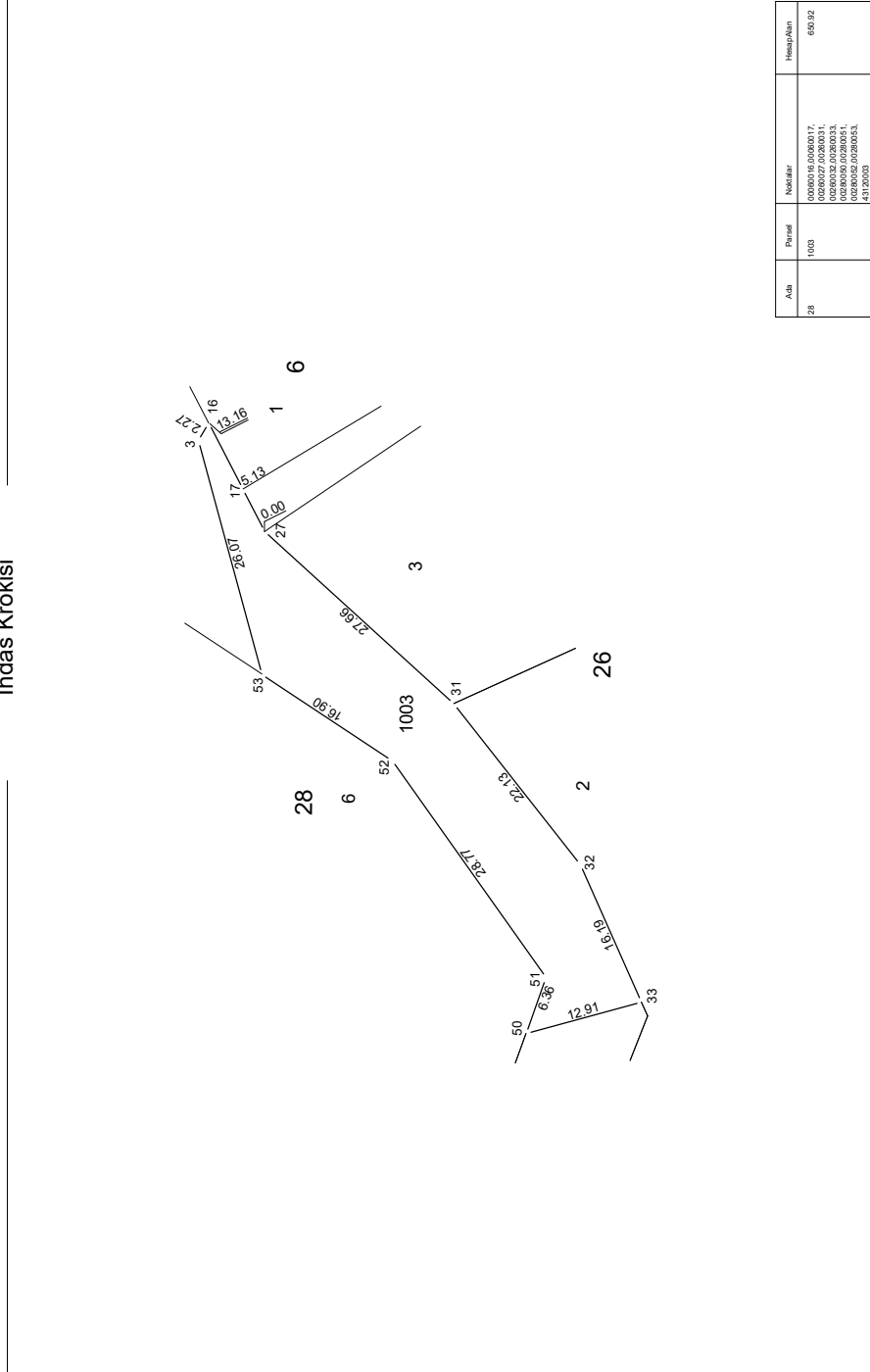

Ada	Pafta	Nokta	Alan (m²)
28	1003	00060016, 00060017, 00280031, 00280032, 00280033, 00280034, 00280035, 00280051, 00280052, 00280053, 43120003	650.92

Yüzölçümü	650.92
Ölçen Adı Soyadı	
Kontrol eden Adı Soyadı	
Tarih	

İnşaat Krokisi

ADA : 28/1004

İl	ÇORUM
Beldiyesi	MERKEZ
Mülkiyeti	ÇÖPLÜ
Plan No	
Pf. No	

Nokta No	Koordinatlar	
	Y	X
00260003	408796.70	4481514.52
00260004	408827.75	4481560.33
00260008	408857.15	4481522.88
00260027	408781.08	4481518.62
00260028	408790.48	4481523.30
00260030	408835.48	4481553.97
00260044	408878.55	4481573.21
00260045	408880.23	4481575.76
15560013	408884.34	4481557.68
15560014	408883.40	4481560.32
15560022	408822.69	4481566.33
15560023	408822.69	4481566.33
15560033	408878.03	4481564.88
15560044	408817.01	4481514.41
49100602	408776.32	4481507.66

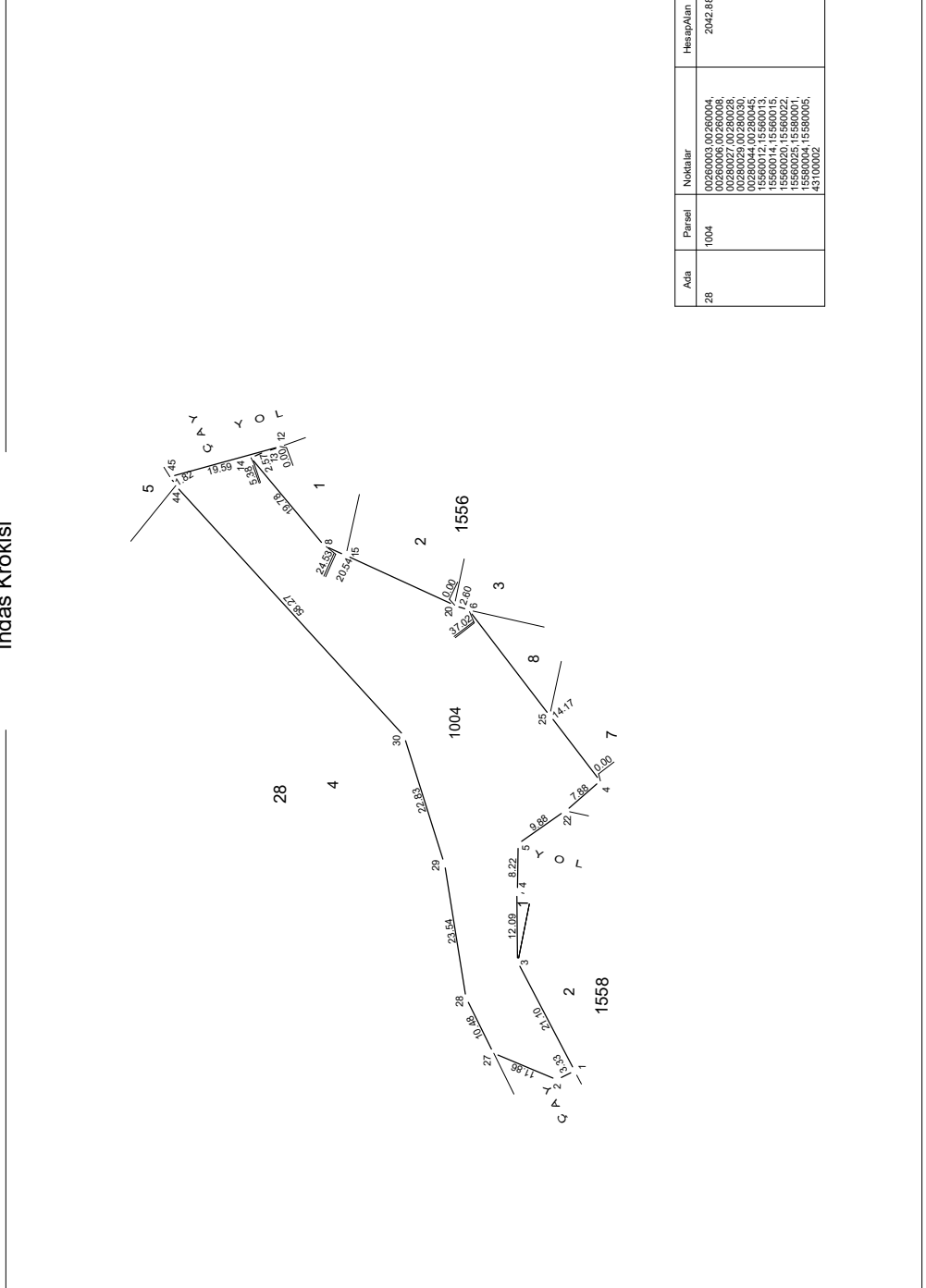

ULUSAL CAD VE GIS ÇÖZÜMLERİ A.Ş.

Netcad 5.1 GIS for Windows 5.1.0.962

Ada	Parsel	Noktalar	HesapAlan
28	1004	00260003,00260004,00260006,00260008,00260027,00260028,00260030,00260044,00260045,15560012,15560013,15560022,15560023,15560033,15560044,15560005,49100602	2042.88

Yüzölçümü	2042.88
Ölçen Adı Soyadı	
Kontrol eden Adı Soyadı	
Tarih	

İndas Krokisi

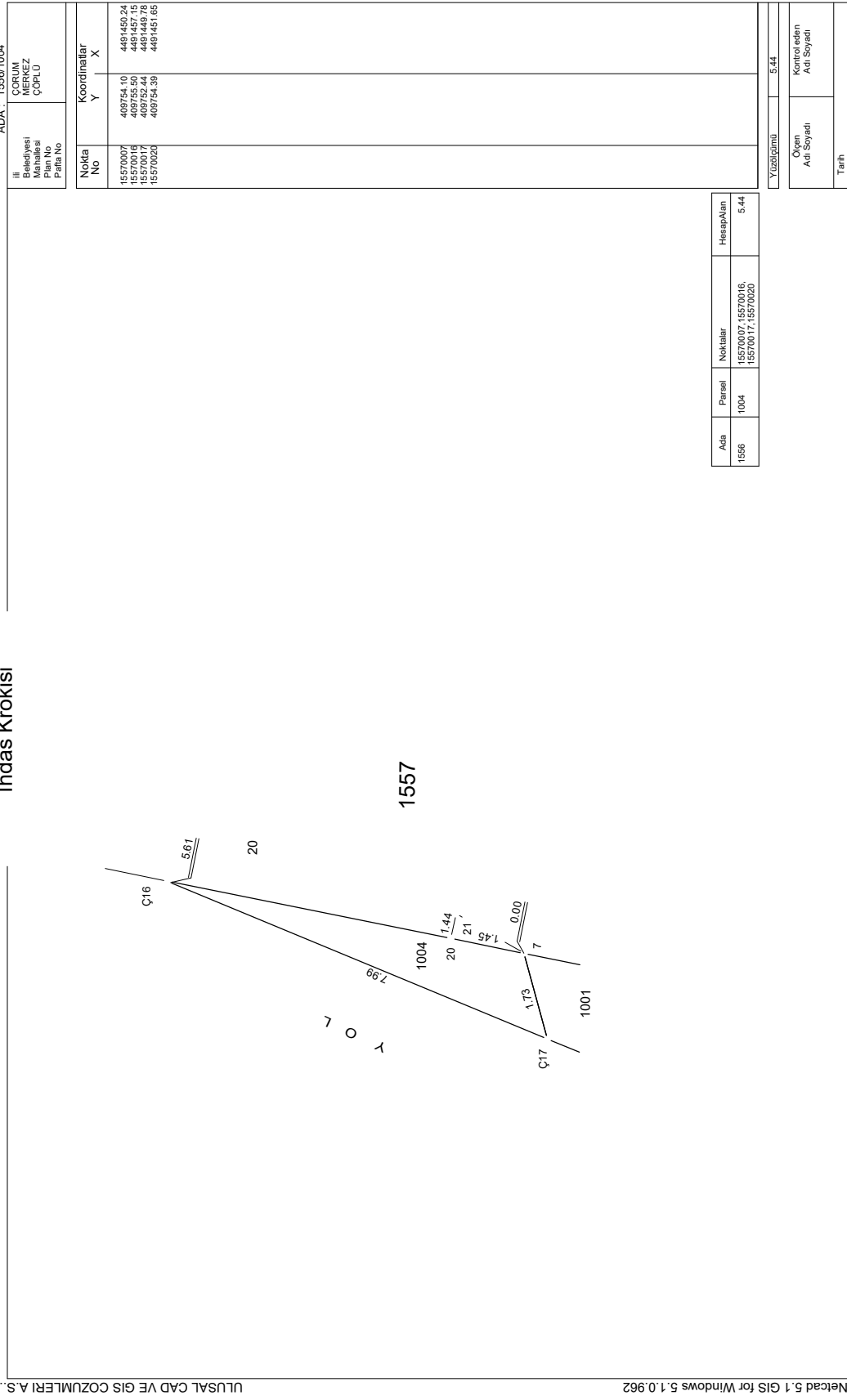

Netcad 5.1 GIS for Windows 5.1.0.962 ULUSAL CAD VE GIS COZUMLERI A.S.

ADA : 1556/1004

İl		CORUM	
Belediyesi		MERKEZ	
Mahallesi		COPLU	
Plan No			
Parça No			
15570007	409754.10	4491450.24	
15570016	409752.44	4491448.78	
15570017	409752.44	4491448.78	
15570020	409754.39	4491451.65	

Ada	Parşel	Noktalar	Hesap/Alan
1556	1004	15570007 ; 15570016 15570017 ; 15570020	5.44

Yüzölçümü		5.44
Ölçen	Kontrol eden	
Adı Soyadı	Adı Soyadı	
Tarih		

İhdas Krokisi

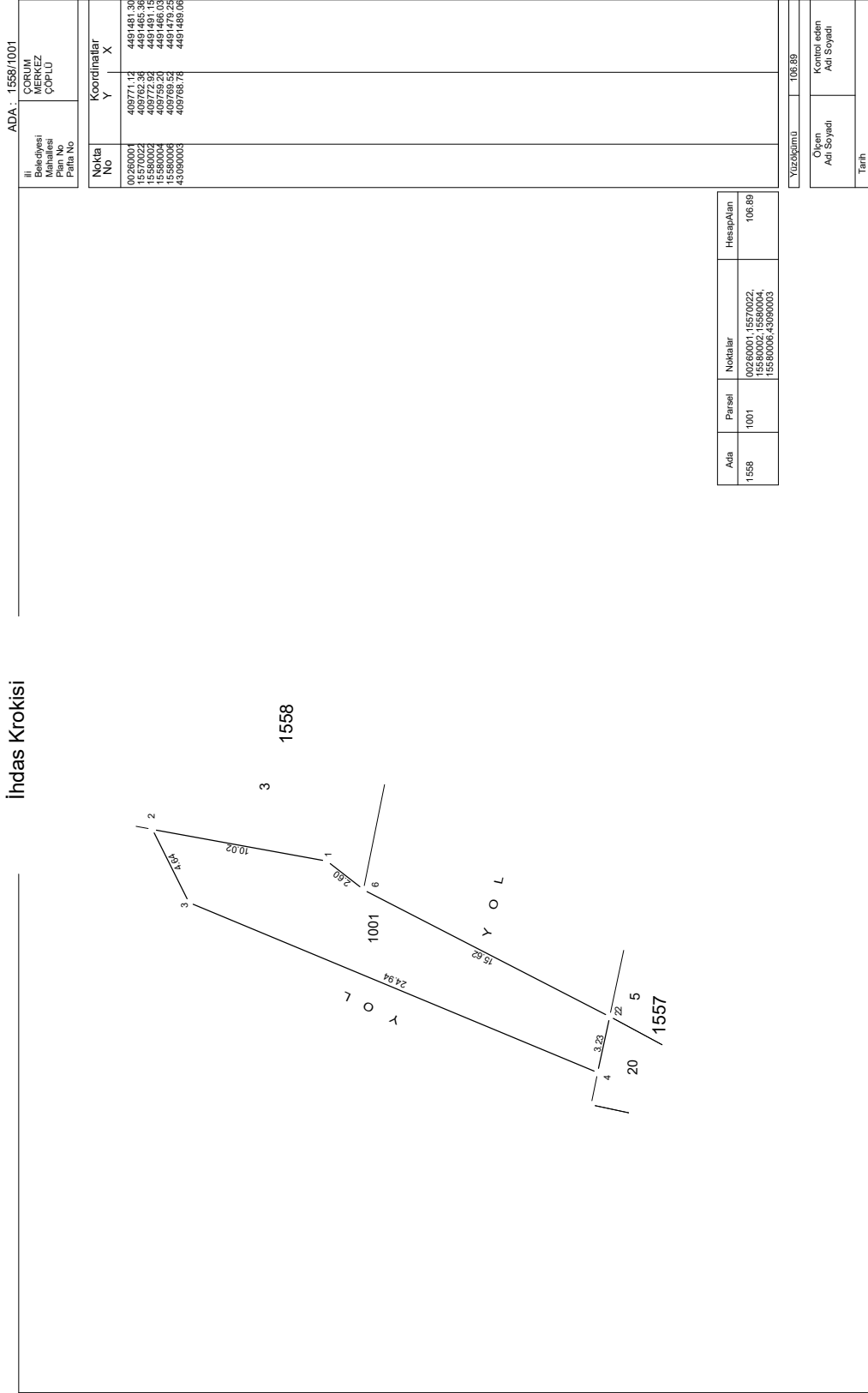

ADA : 1556/1001

İl	İlçe	Yerleşim Yeri
...

Ada	Parsel	Noktalar	HesapAlan
1558	1001	00260001, 15570022, 15580002, 15590006, 43090003	106.89

Yüzölçümü	106.89
Ölçen	Kontrol eden
Adı Soyadı	Adı Soyadı
Tarih	

EK 9: Ada Röleve Krokileri

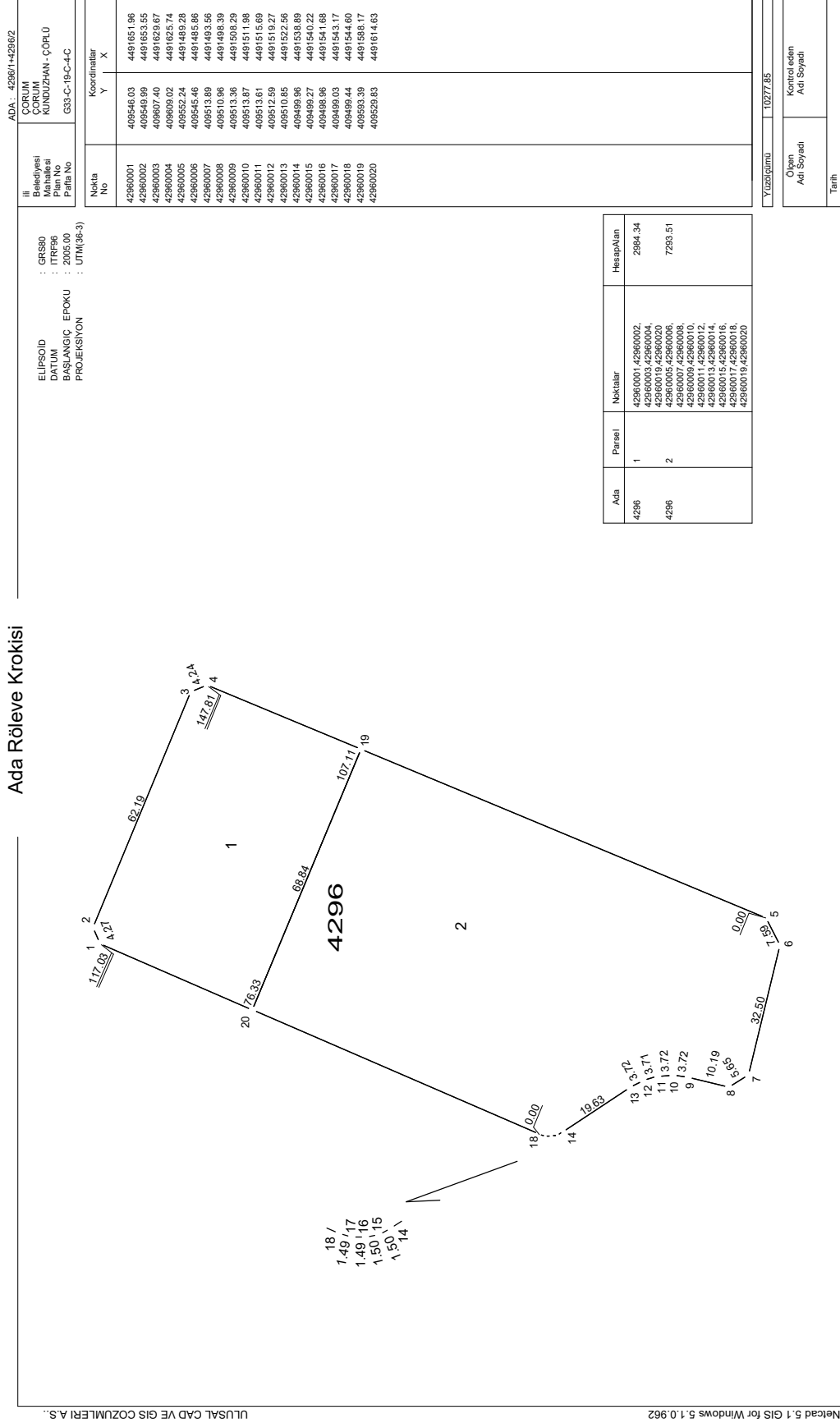

Ada Röleve Krokisi

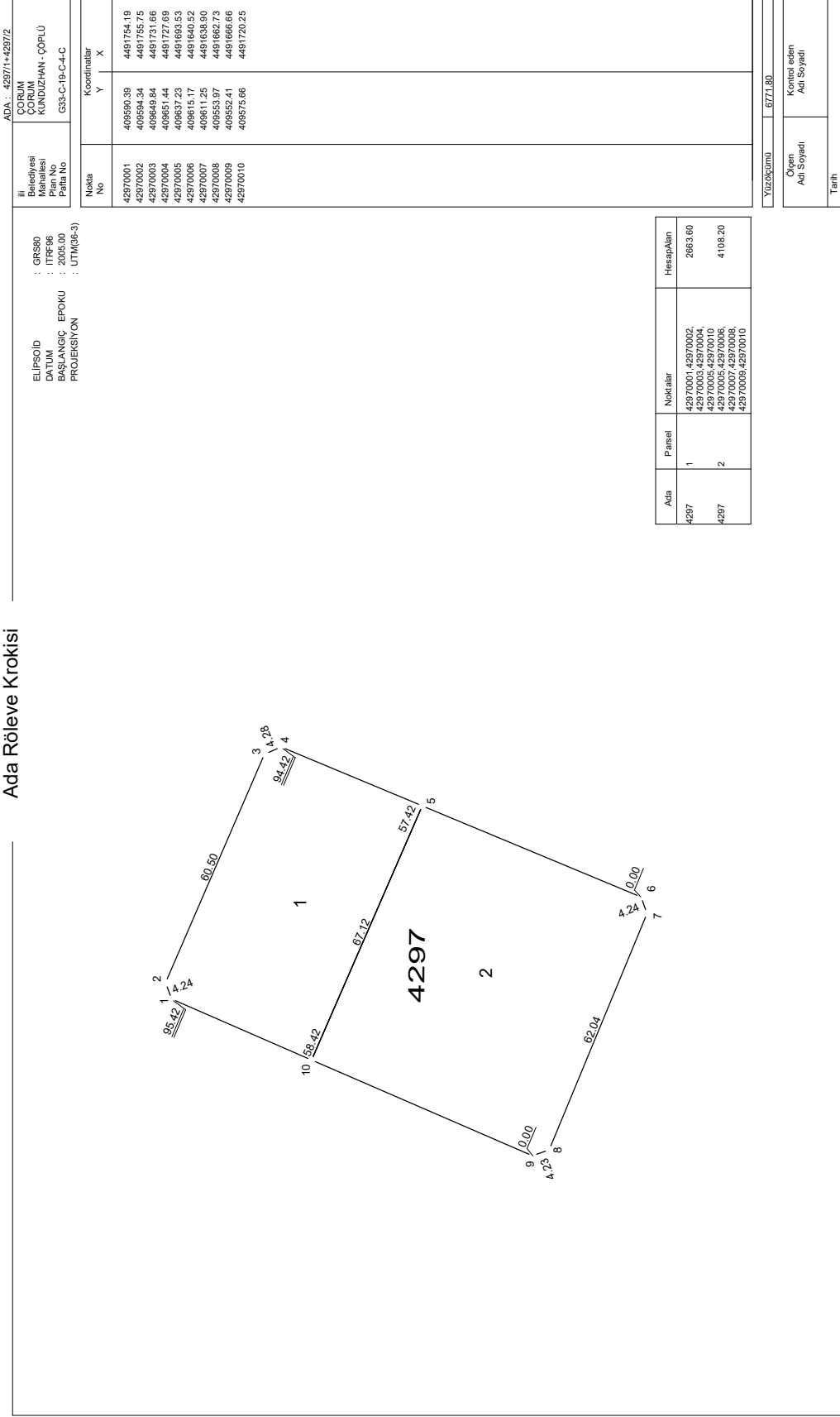

ELPİSÖİD : GRS80
 DATUM : ITRF96
 BASLANGIC EPOKU : 2005.00
 PROJEKSİYON : UTM(36-3)

ADA : 4297/1-4297/2
 İLİ : CORUM
 BELEDİYESİ : KUNDUZHAN - ÇOPLU
 PAFTA NO : G33-C-19-C-4-C

Nokta No	Koordinatlar		
	Y	X	
42970001	408590.39	4491754.19	
42970002	408594.34	4491755.75	
42970003	408649.84	4491731.66	
42970004	408651.44	4491727.69	
42970005	408637.23	4491693.53	
42970006	408615.17	4491640.52	
42970007	408611.25	4491638.90	
42970008	408553.97	4491682.73	
42970009	408552.41	4491666.66	
42970010	408575.66	4491720.25	

Ada	Parsel	Noktalar	Alan
4297	1	42970001,42970002,	2683.60
		42970003,42970004,	
		42970005,42970006,	
		42970007,42970008,	
4297	2	42970007,42970008,	4108.20
		42970009,42970010	

Yüzölçümü : 6771.80

Ölçen
 Adı Soyadı :
 Kontrol eden
 Adı Soyadı :
 Tarih :

Ada Röleve Krokisi

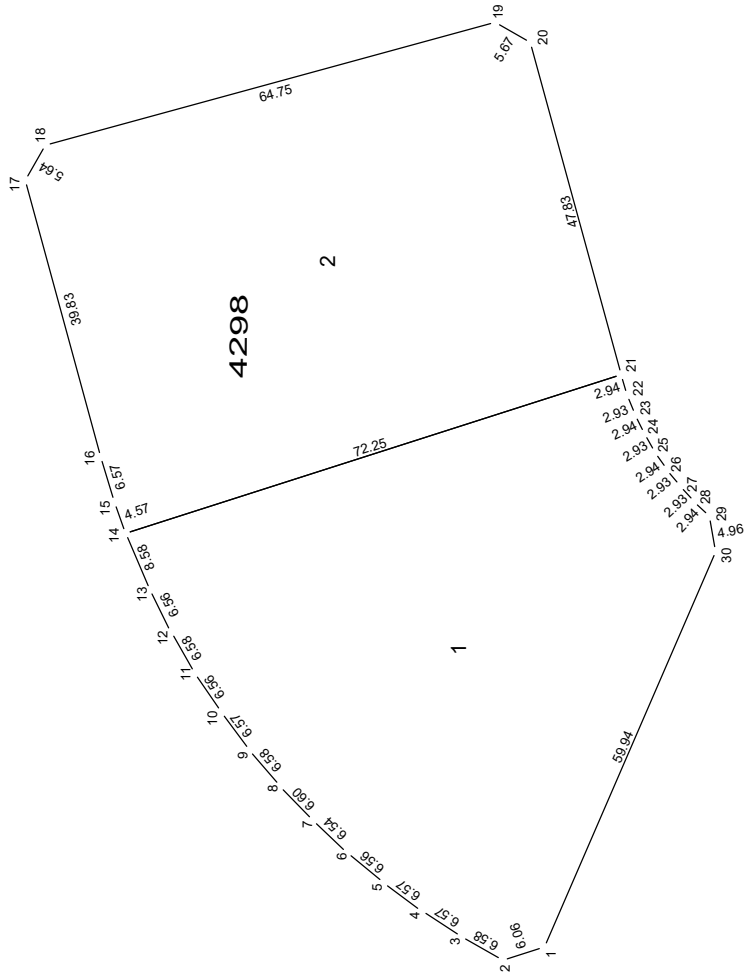

Ada	Parsel	Noktalar	HesapAlan
4298	1	42980001,42980002,42980003,42980004,42980005,42980006,42980007,42980008,42980009,42980010,42980011,42980012,42980013,42980014,42980015,42980016,42980017,42980018,42980019,42980020,42980021,42980022,42980023,42980024,42980025,42980026,42980027,42980028,42980029,42980030	3864.58
4298	2	42980001,42980002,42980003,42980004,42980005,42980006,42980007,42980008,42980009,42980010,42980011,42980012,42980013,42980014,42980015,42980016,42980017,42980018,42980019,42980020,42980021,42980022,42980023,42980024,42980025,42980026,42980027,42980028,42980029,42980030	3866.00

ADA : 4298/1+4298/2

ELIPSOİD : GRSS0
 DATUM : ITRF86
 BAŞLANGIÇ YERİ : 2005.00
 PROJEKSİYON : UTM(36-3)

İl	Belediyesi	Mahallesi	Plan No	Pafta No	Koordinatlar	
					Y	X
CORUM	CORUM	KINDUZHAN - ÇOPLU	G33-C-19-C-4-C			
42980001	408589.53	4491764.39				
42980002	408587.71	4491775.39				
42980003	408600.07	4491775.68				
42980004	408604.55	4491781.39				
42980005	408608.45	4491766.68				
42980006	408612.64	4491791.73				
42980007	408617.12	4491796.49				
42980008	408621.88	4491801.06				
42980009	408626.90	4491805.31				
42980010	408632.15	4491809.26				
42980011	408637.61	4491812.90				
42980012	408643.30	4491816.21				
42980013	408649.15	4491819.17				
42980014	408657.04	4491822.53				
42980015	408661.34	4491824.08				
42980016	408667.62	4491825.99				
42980017	409706.05	4491836.45				
42980018	409710.95	4491833.65				
42980019	409727.97	4491771.18				
42980020	409725.16	4491766.26				
42980021	408679.01	4491753.70				
42980022	408676.21	4491752.84				
42980023	408679.84	4491751.44				
42980024	408670.84	4491750.47				
42980025	408668.30	4491749.00				
42980026	408665.87	4491747.35				
42980027	408663.57	4491745.53				
42980028	408661.41	4491743.55				
42980029	408659.40	4491741.41				
42980030	408654.52	4491740.53				

Yüzölçümü	7730.58
Ölçen Adı Soyadı	Kontrol eden Adı Soyadı
Tarih	

Ada Röleve Krokisi

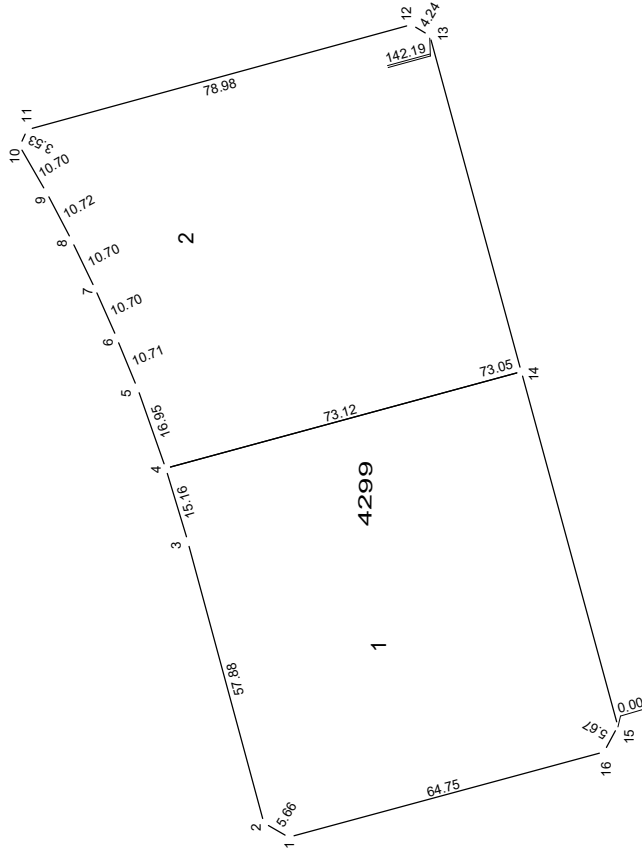

ADA : 4299/1+4299/2

İl :
Belediye/İst. Mahallesi :
Plan No :
Pafta No :

ELİPSİD : GRS80
DATUM : ITRF96
BAŞLANGIÇ : 2005.00
EPOKU :
PROJEKSİYON : UTM(36-3)

İL :
İLÇE :
KÖY :
KONUM :
KONUM :
KONUM :

Nokta No	Koordinatlar	
	Y	X
42990001	408725.43	4491637.59
42990002	408728.24	4491642.50
42990003	408794.09	4491657.71
42990004	408798.62	4491662.05
42990005	408814.60	4491677.71
42990006	408824.53	4491676.06
42990007	408834.31	4491680.73
42990008	408844.94	4491685.42
42990009	408855.72	4491690.14
42990010	408865.91	4491695.66
42990011	408876.66	4491701.67
42990012	408887.84	4491707.30
42990013	408898.44	4491712.30
42990014	408909.11	4491717.51
42990015	408919.71	4491722.30
42990016	408930.24	4491727.30

Ada	Parsel	Noktalar	Alan (m ²)
4299	1	42990001,42990002,	5592.61
		42990003,42990004,	
		42990005,42990006,	
		42990007,42990008,	
4299	2	42990009,42990010,	5595.38
		42990011,42990012,	
		42990013,42990014,	
		42990015,42990016,	

Yüzölçümü : 11187.99

Ölçen Adı Soyadı :
Kontrol eden Adı Soyadı :
Tarih :

Ada Röleve Krokisi

ADA : 43001/43002/43003

III. BELEDİYESİ : GRŞB0
 CORUM : ITRF96
 KUNDUZHAN - ÇÖPLÜ : 2005.00
 Plan No : 65-C-19-C-4-B

ELİPSOİD : GRS80
 DATUM : ITRF96
 BAŞLANGIÇ EPOKU : 2005.00
 PROJESİYON : UTM(36-3)

Nokta No	Koordinatlar	
	X	Y
43000001	410008.57	4491910.41
43000002	410004.35	4491910.90
43000003	409963.08	4491963.05
43000004	409963.58	4491967.26
43000005	410015.96	4492008.72
43000006	410071.74	4492052.88
43000007	410081.99	4492060.98
43000008	410083.08	4492063.91
43000009	410087.71	4492068.61
43000010	410090.77	4492066.41
43000011	410093.94	4492068.75
43000012	410097.21	4492068.85
43000013	410100.55	4492069.69
43000014	410103.94	4492070.28
43000015	410107.37	4492073.81
43000016	410156.24	4492073.38
43000017	410160.48	4492068.72
43000018	410149.78	4491998.06
43000019	410145.21	4491993.58
43000020	410116.74	4491989.75
43000021	410114.42	4491989.36
43000022	410112.15	4491988.82
43000023	410109.91	4491988.13
43000024	410107.59	4491987.21
43000025	410105.59	4491986.29
43000026	410103.54	4491985.17
43000027	410101.56	4491983.90
43000028	410099.66	4491982.51
43000029	410096.95	4491951.87

Ada	Parsel	Noktalar	HesapAlan
4300	1	43000001,43000002,43000003,43000004,43000005,43000029	5051.93
4300	2	43000005,43000006,43000007,43000008,43000024,43000025,43000026,43000027,43000028,43000029	5064.32
4300	3	43000006,43000009,43000010,43000011,43000012,43000013,43000014,43000015,43000016,43000017,43000018,43000019,43000020	5050.84

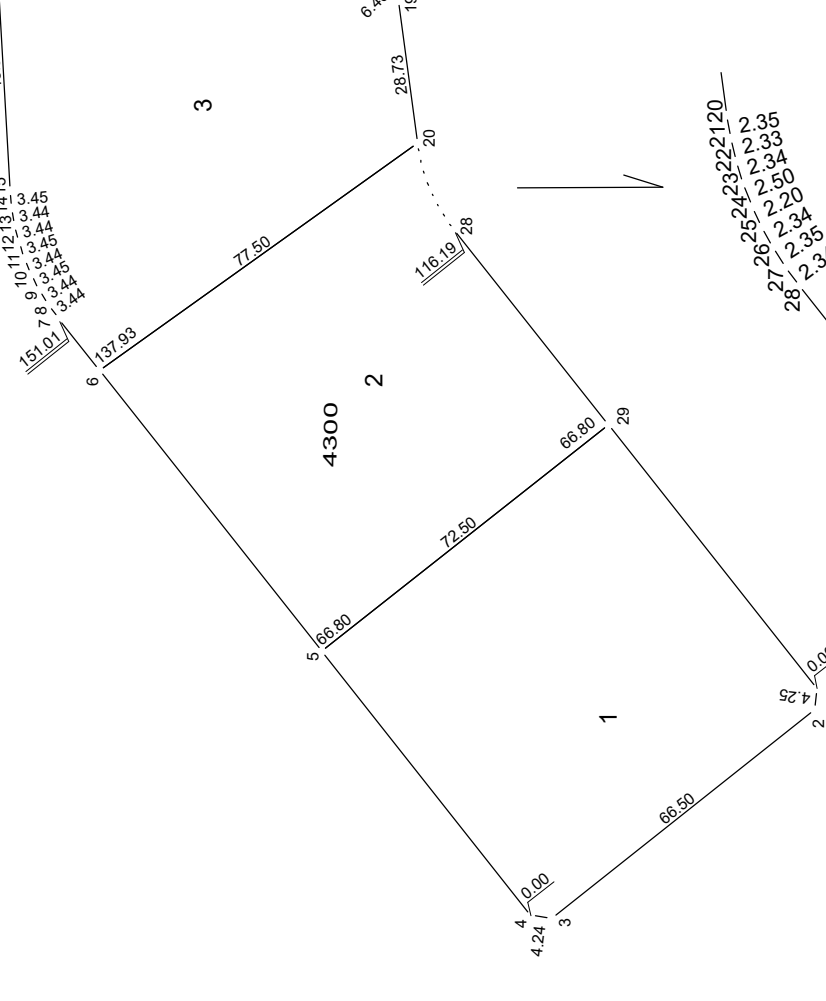

Yüzölçümü	15157.09
Çiğem Aidi Boyları	
Kontrol eden Aidi Boyları	
Tarih	

Ada Röleve Krokisi

NeCad 5.1 GIS for Windows 5.1.0.962

LUUSAL CAD VE GIS COZÜMLERİ A.Ş.

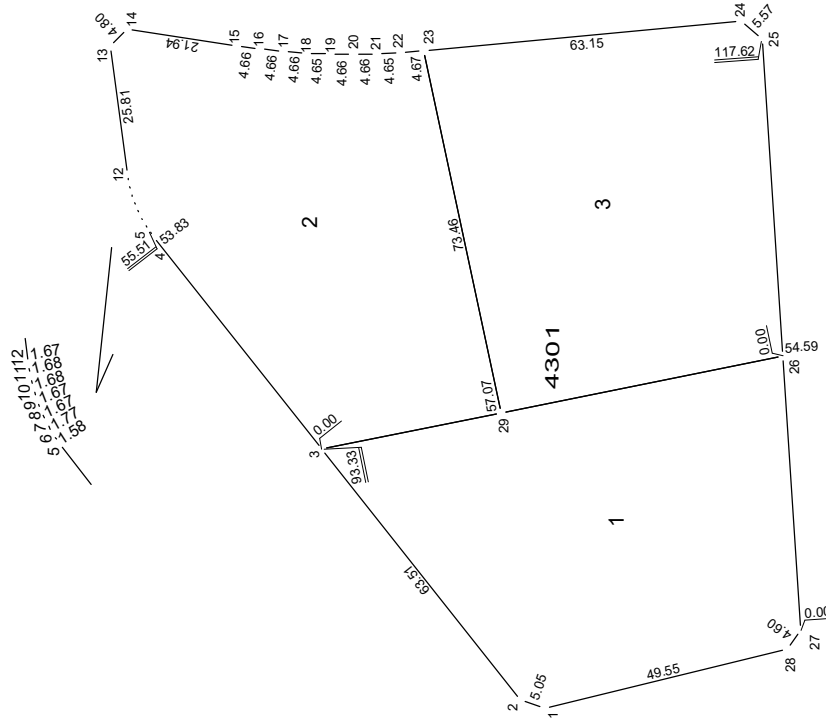

III. Belediyesi CORUM Muhafazası KUNDUZHAN - ÇÖPLÜ		ADA - 4301/14-4301/2-4301/3	
Plan No	Pafta No	GRS-C-19-C-3-A	
ELİPSOİD DATUM BAŞLANGIÇ EPOKU PROJEKSİYON		GRS80 : ITRF96 : 2005.00 EPOKU : UTM(36-3)	
Nokta No		Koordinatlar	
		X	Y
43010001		410012.23	4491897.07
43010002		410016.42	4491979.96
43010003		410023.57	4491841.26
43010004		410028.89	4491746.66
43010005		410072.23	4491756.66
43010006		410083.56	4491765.51
43010007		410111.63	4491777.07
43010008		410113.19	4491786.67
43010010		410114.79	4491793.17
43010011		410116.42	4491793.96
43010012		410122.10	4491844.27
43010013		410133.95	4491883.28
43010014		410147.02	4491793.86
43010015		410143.73	4491958.17
43010016		410143.11	4491953.55
43010017		410144.27	4491939.62
43010018		410142.07	4491939.62
43010019		410142.07	4491939.62
43010020		410142.01	4491934.96
43010021		410142.10	4491930.30
43010022		410142.70	4491821.01
43010024		410148.67	4491858.14
43010025		410145.06	4491853.90
43010026		410082.16	4491849.78
43010027		410023.98	4491848.63
43010028		410023.98	4491848.63
43010029		410070.85	4491905.72

Ada	Pansel	Noktalar	HesapAlan
4301	1	43010001,43010002, 43010003,43010026, 43010027,43010028, 43010004,43010003, 43010004,43010005, 43010006,43010007, 43010008,43010010, 43010011,43010012, 43010013,43010014, 43010015,43010016, 43010017,43010018, 43010019,43010020, 43010021,43010022, 43010023,43010029	4334.04
4301	2	43010004,43010005, 43010006,43010007, 43010008,43010010, 43010011,43010012, 43010013,43010014, 43010015,43010016, 43010017,43010018, 43010019,43010020, 43010021,43010022, 43010023,43010029	4332.31
4301	3	43010025,43010026, 43010029	4337.72

Yüzölçümü	13004.07
Ölçen Adı Soyadı	Kontrol eden Adı Soyadı
Tarih	

Ada Röleve Krokisi

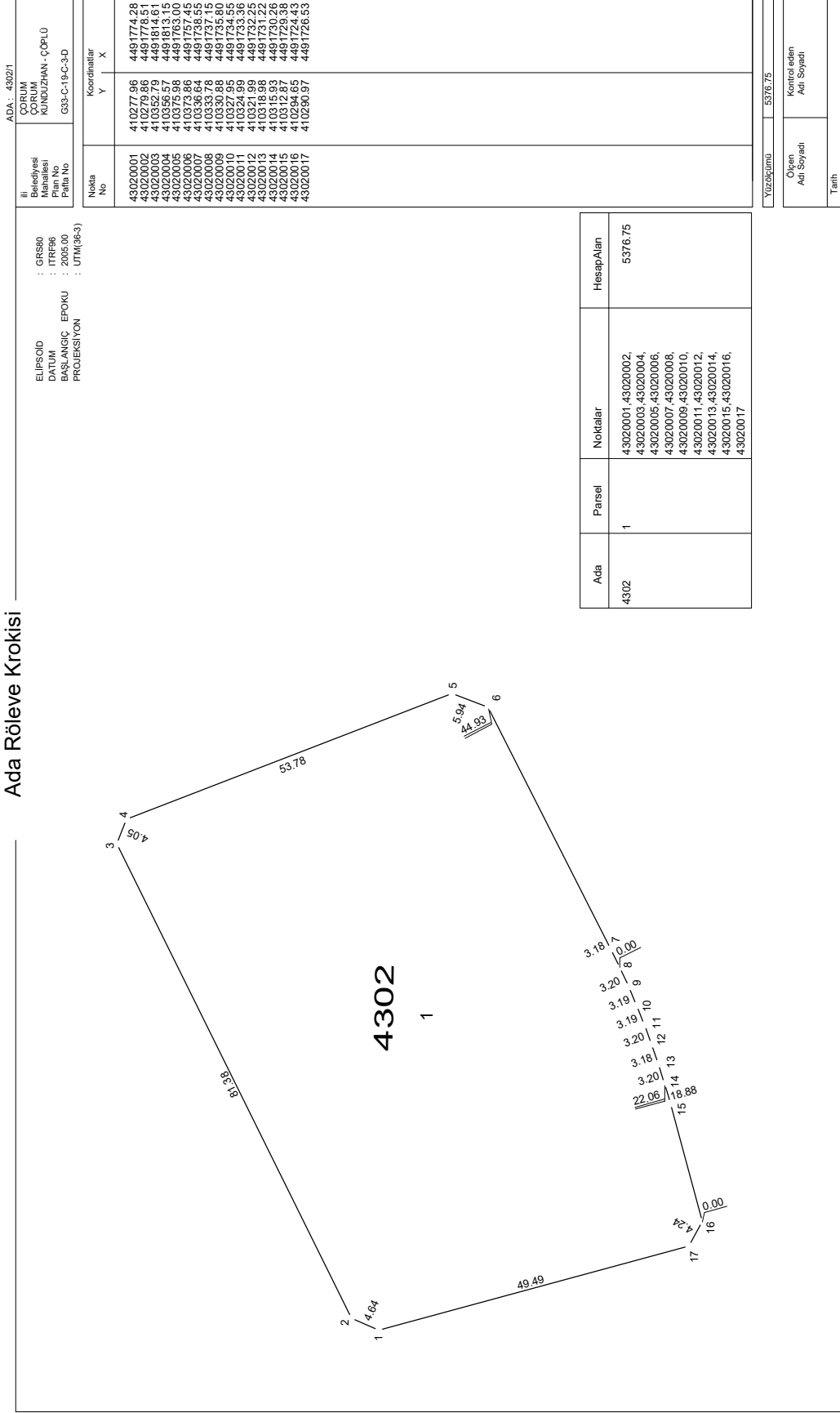

Ada Röleve Krokisi

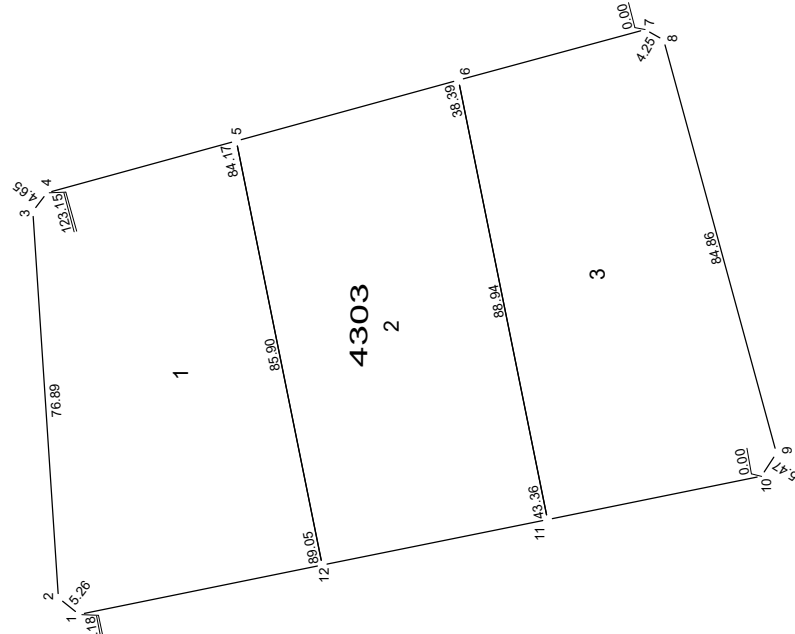

ADA - 4303/1-4303P-4303/3	
II. Bölgesi Mahallesi Plan No Parşele No	ÇORUM KUNDUZHAN - ÇOPLU GS-C-19-C-3-D
ELİPSOİD DATUM BAŞLANGIÇ EPOKU PROJESİYON	: GRS80 : ITRF96 : 2005.00 : UTM(96-3)
Nokta No	Koordinatlar Y X
43030001 43030002 43030003 43030004 43030005 43030006 43030007 43030008 43030009 43030010 43030011 43030012	4491836.22 4491840.40 4491844.58 4491848.76 4491852.93 4491857.11 4491861.29 4491865.47 4491869.65 4491873.83 4491878.01 4491882.19 4491886.37 4491890.55

Ada	Parsel	Noktalar	HesapAlan
4303	1	43030001,43030002,43030003,43030004,43030005,43030012	3994.94
4303	2	43030006,43030007,43030008,43030009,43030010,43030011	3993.71
4303	3	43030008,43030009,43030010,43030011	3995.25

Yüzölçümü	11883.90
Ölçen Adı Soyadı	Kontrol eden Adı Soyadı
Tarih	

Ada Röleve Kroki

ELİPSOİD : GR80
 DATUM : ITRF96
 BAŞLANGIÇ EPÖKU : 2015.00
 PROJESİYON : UTM(36S)

ADA : 4304/1+4304/2+4304/3+4304/4

İl : ÇORUM
 İlçe : ÇORUM
 Mahallesi : KUNDUZHAN - ÇOPLU
 Pafta No : G33-C-19-C-4C

Nokta No	Koordinatlar	
	X	Y
43040001	409748.49	4491752.92
43040002	409751.29	4491757.33
43040003	409846.96	4491761.57
43040004	409846.96	4491761.57
43040005	409900.12	4491766.36
43040006	409946.92	4491811.10
43040007	409951.83	4491806.30
43040008	409972.33	4491733.04
43040009	409972.33	4491733.04
43040010	409922.46	4491718.35
43040011	409871.80	4491702.55
43040012	409821.14	4491686.75
43040013	409772.67	4491675.55
43040014	409768.99	4491677.66

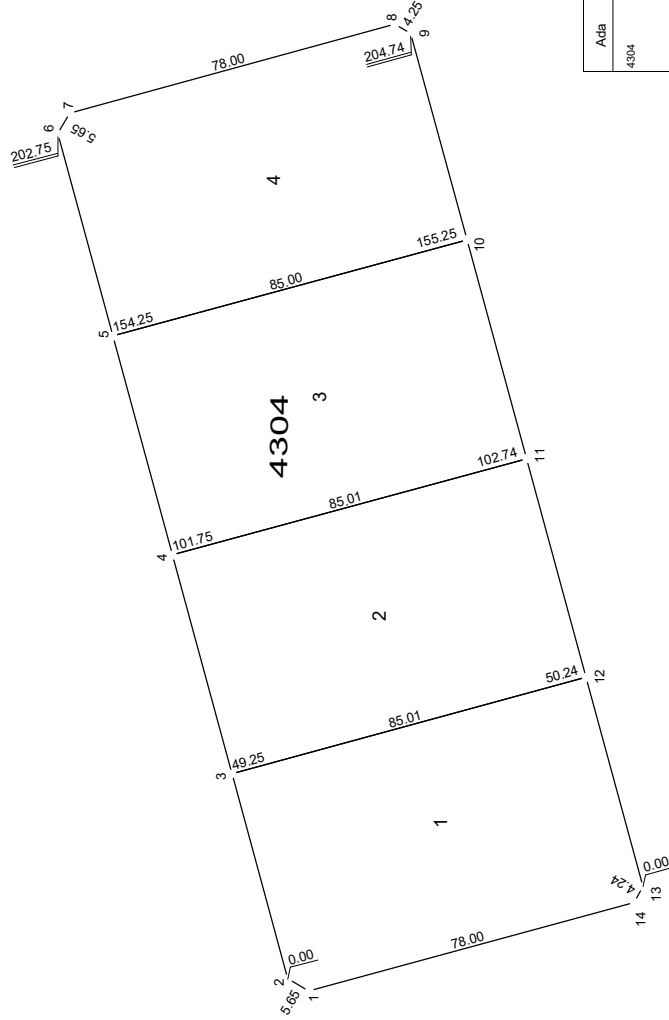

Ada	Parsel	Noktalar	HesapAlan
4304	1	43040001,43040002,43040003,43040012,43040013,43040014	4512.86
4304	2	43040003,43040004,43040011,43040012	4482.95
4304	3	43040004,43040005,43040010,43040011,43040002,43040006,43040007,43040008	4463.06
4304	4	43040006,43040010	4450.28

Yüzölçümü	17889.25
Ölçen Adı Soyadı	Kemal edem
Tarih	

Ada Röleve Krokisi

ADA : 4305/1+4305/2+4305/3+4305/4

ELİPSİD : GR80
 DATUM : ITRF96
 BAŞLANGIÇ EPOKÜ : 2005.00
 PROJESİYON : UTM(3e-S)

İLİ : BURSA
 BELEDİYESİ : KÜNDÜZHAN - ÇOFLU
 MAHALLESİ :
 PARS. NO : G33-C-19-C-4-C

Yüzölçümü : 16813.31
 Ölçüm Adı Soyadı :
 Kontrol eden Adı Soyadı :
 Tarih :

Nokta No	Koordinatlar	
	Y	X
43050001	409773.19	4491662.22
43050002	409775.29	4491665.91
43050003	409823.77	4491679.11
43050004	409874.43	4491692.90
43050005	409925.09	4491706.70
43050006	409975.85	4491719.51
43050007	409976.84	4491719.51
43050008	409995.71	4491647.16
43050009	409992.91	4491642.25
43050010	409946.11	4491629.50
43050011	409895.45	4491615.71
43050012	409844.79	4491601.91
43050013	409805.00	4491591.07
43050014	409800.85	4491590.70
43050015	409798.79	4491591.05
43050016	409796.82	4491591.76
43050017	409796.82	4491591.76
43050018	409796.82	4491591.76
43050019	409796.82	4491591.76
43050020	409792.05	4491595.73
43050021	409790.99	4491597.54
43050022	409790.27	4491599.50

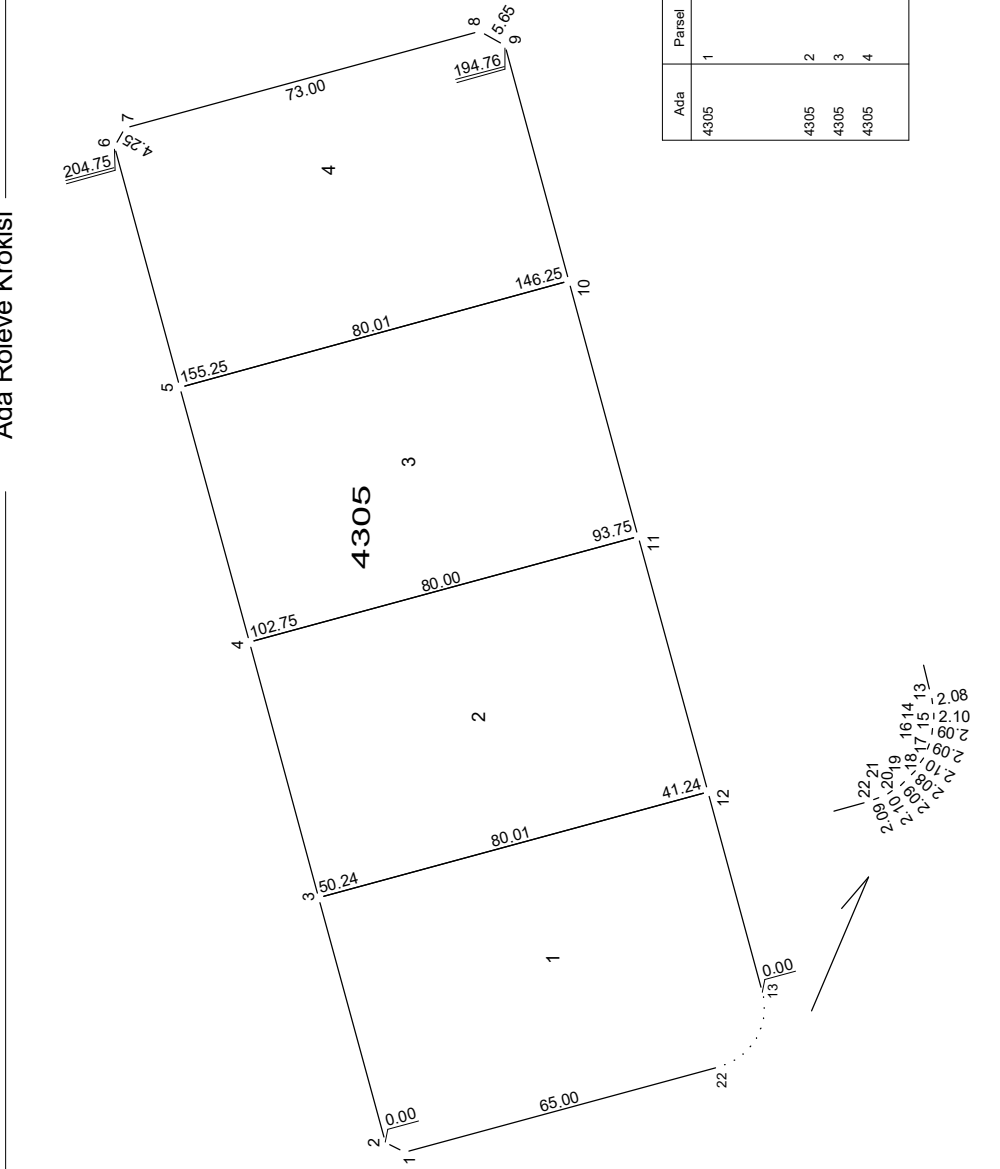

Ada	Parsel	Noktalar	HesapAlan
4305	1	43050001,43050002,	4223.82
		43050003,43050012,	
		43050013,43050014,	
		43050015,43050016,	
4305	2	43050017,43050018,	4200.67
		43050019,43050020,	
		43050021,43050022	
		43050023,43050024,	
4305	3	43050011,43050012	4200.67
		43050004,43050005	
4305	4	43050010,43050011,	4188.15
		43050005,43050006,	
		43050007,43050008,	
		43050009,43050010	

Ada Röleve Krokisi

ADA : 4306/1+4306/2

ELİPSÖİD : GR980
 DATUM : ITRF98
 BAŞLANGIÇ : EPOKÜ : 2025.00
 PROJESİYON : UTM(98-3)

İl : ÇORUM
 İlçe : ÇORUM
 Mahallesi : KUNDUZHAN - ÇOPLU
 Pafta No : G33-C-19-C4-C

Nokta No	Koordinatlar	
	Y	X
43060001	409565.92	4491479.88
43060002	409565.98	4491480.89
43060003	409565.99	4491481.90
43060004	409565.99	4491482.91
43060005	409565.99	4491483.92
43060006	409565.99	4491484.93
43060007	409565.99	4491485.94
43060008	409565.99	4491486.95
43060009	409565.99	4491487.96
43060010	409565.99	4491488.97

Ada	Parsel	Noktalar	HesapAlan
4306	1	43060002,43060004,43060005,43060006,43060007,43060008	5118.75
4306	2	43060001,43060002,43060003,43060009,43060010	5212.23

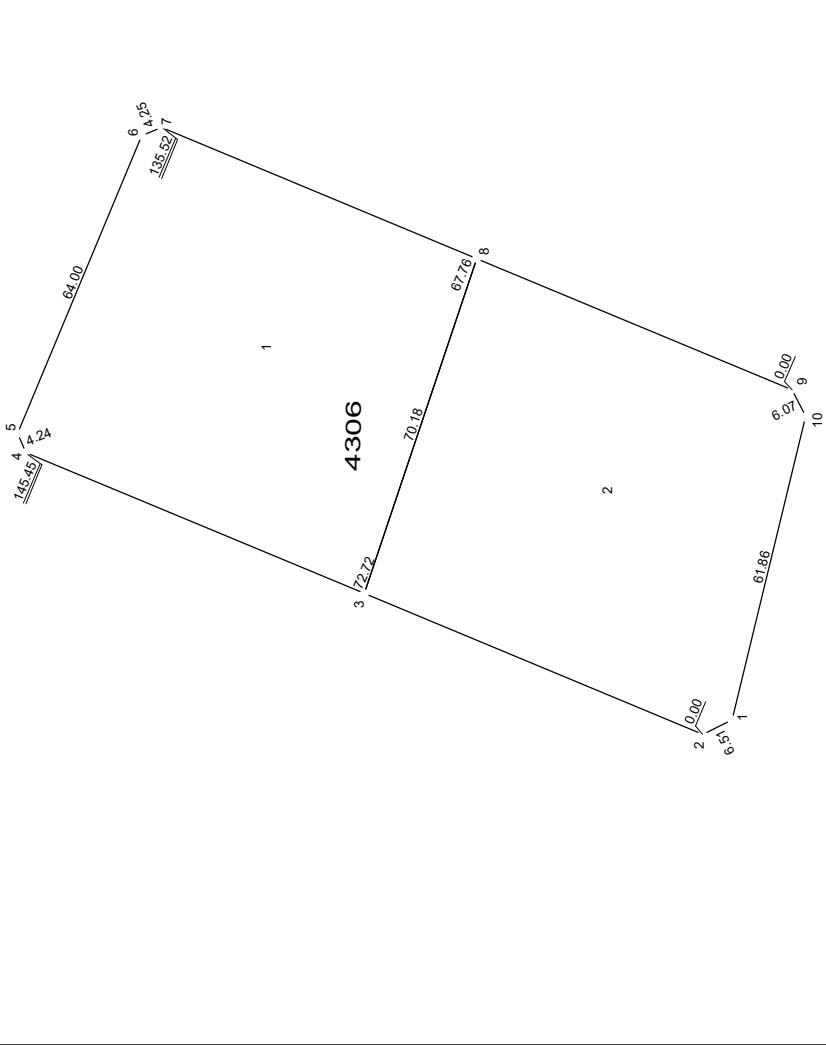

Yüzölçümü	10330.98
Çizen Adı-Soyadı	Kontrol eden Adı-Soyadı
Tarih	

Ada Röleve Krokisi

ADA : 4307/1+4307/2+4307/3

ELİPSİD : GRS80
 DATUM : ITRF-96
 BAŞLANGIÇ EPOKU : 2005.00
 PROJESİYON : UTM(36-S)

İl: Belediyesi
 Mahallesi: ÇORUM
 Plan No: KUNDUZHAN - ÇOFLU
 Parça No: GS3-C-19-C-4-C

Nokta No	Koordinatlar	
	X	Y
43070001	409660.87	4491485.71
43070002	409660.87	4491485.71
43070003	409894.41	4491559.63
43070004	409704.62	4491608.20
43070005	409718.91	4491642.53
43070006	409719.90	4491644.58
43070007	409722.54	4491648.27
43070008	409724.16	4491649.87
43070009	409725.96	4491651.27
43070010	409727.90	4491652.46
43070011	409729.84	4491653.65
43070012	409731.78	4491654.84
43070013	409732.12	4491654.15
43070014	409755.03	4491660.38
43070015	409758.71	4491658.27
43070016	409776.95	4491659.55
43070017	409776.95	4491659.55
43070018	409778.84	4491660.79
43070019	409778.14	4491577.37
43070020	409777.07	4491574.07
43070021	409776.00	4491580.70
43070022	409758.06	4491529.37
43070023	409749.19	4491507.06
43070024	409745.05	4491503.99

Ada	Parşel	Noktalar	HesapAlan
4307	1	43070004,43070005,43070006,43070007,43070008,43070009,43070010,43070011,43070012,43070013,43070014,43070015,43070016,43070017,43070018,43070019	3902.53
4307	2	43070020,43070021,43070003,43070004,43070021,43070022,43070023,43070024	3847.60
4307	3	43070021,43070022,43070023,43070024	3817.94

Yüzölçümü	11568.07
Çizim Adı Soyadı	Kontrol eden Adı Soyadı
Tarih	

ULUSAL CAD VE GIS COZUMLERİ A.Ş.
 Neredis 5.1 GIS for Windows 5; 1.0.962

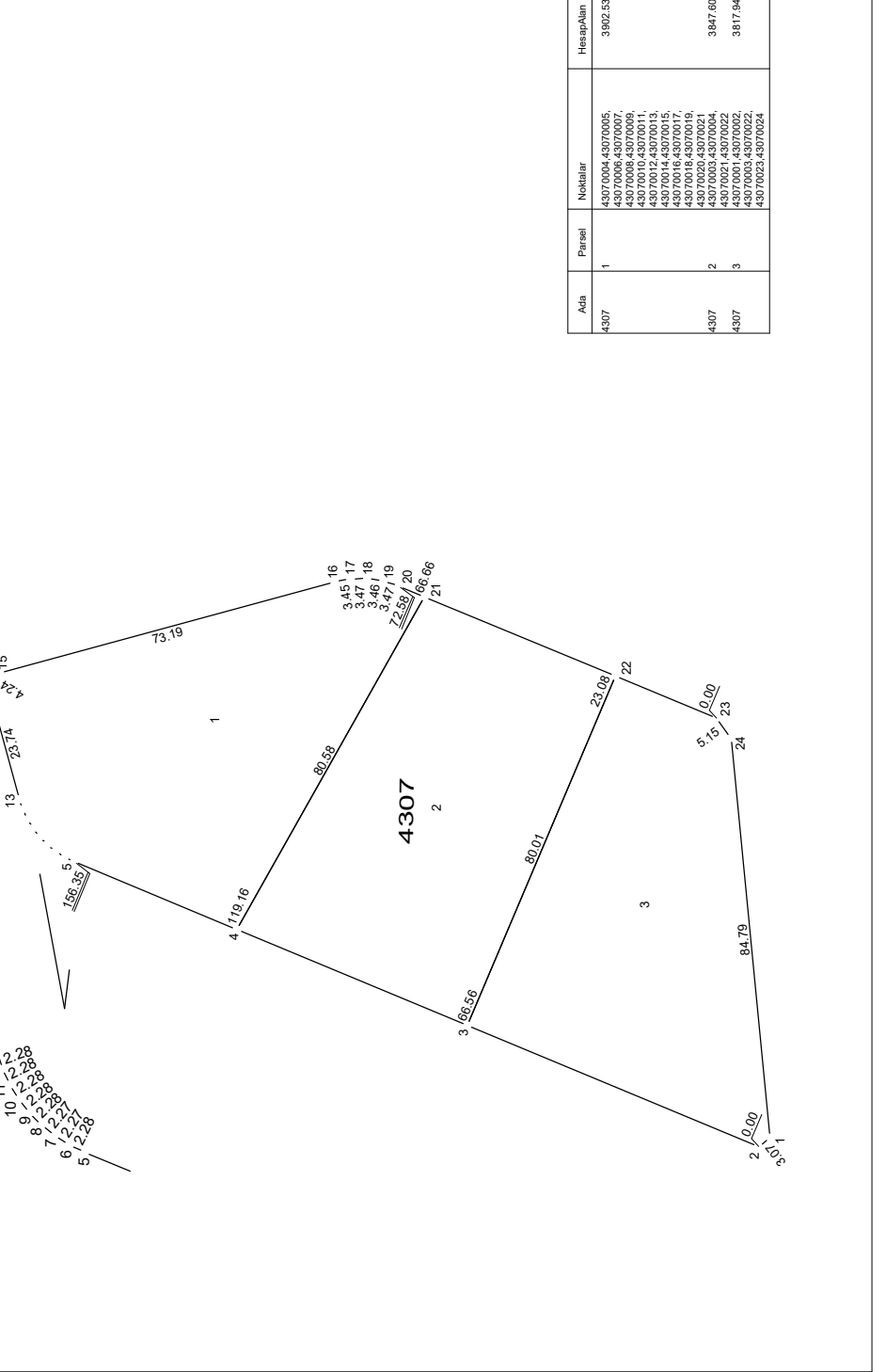

Ada Röleve Krokisi

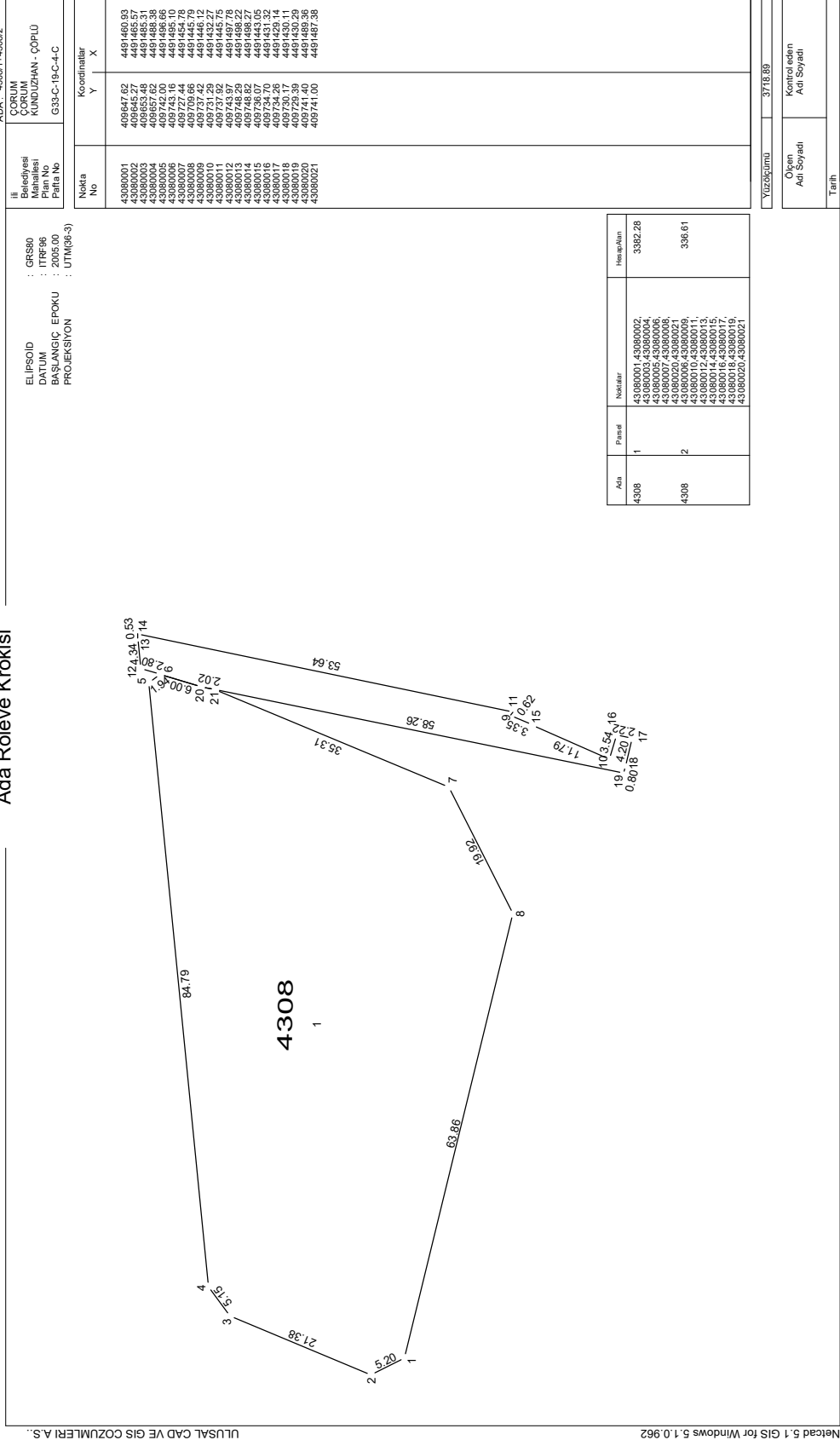

EÜ İRSİDİ : GRS90
 DATUM : ITRF86
 BASLANGIÇ EPÖKÜ : 2005.00
 PROJESİYON : UTM(86-3)

ADA : 4308/H-4308/2
 İLİ : CORUM
 BELEDİYESİ : KUNDUZHAN - ÇÖPLÜ
 PAFTA NO : G33-C-19-C-4-C

Nokta No	Koordinatlar	
	Y	X
43080001	409647.69	4491469.03
43080002	409645.27	4491465.57
43080003	409653.48	4491485.31
43080004	409722.00	4491486.88
43080005	409742.00	4491486.66
43080006	409743.16	4491495.10
43080007	409727.44	4491454.78
43080008	409737.42	4491446.12
43080009	409731.29	4491432.27
43080010	409748.29	4491498.22
43080011	409743.97	4491497.78
43080012	409748.29	4491498.22
43080013	409743.97	4491497.78
43080014	409738.07	4491443.05
43080015	409734.70	4491428.14
43080016	409729.39	4491430.29
43080017	409741.40	4491485.36
43080018	409741.40	4491485.36
43080019	409741.40	4491485.36
43080020	409741.40	4491485.36
43080021	409741.40	4491485.36

Yüzölçümü	3718.89
Ölçüm Adı Soyadı	Kontrol eden Adı Soyadı
Tarih	

Ada Röleve Krokisi

ULUSAL CAD VE GIS COZUMLERI A.S.

Netcad 5.1 GIS for Windows 5.1.0.962

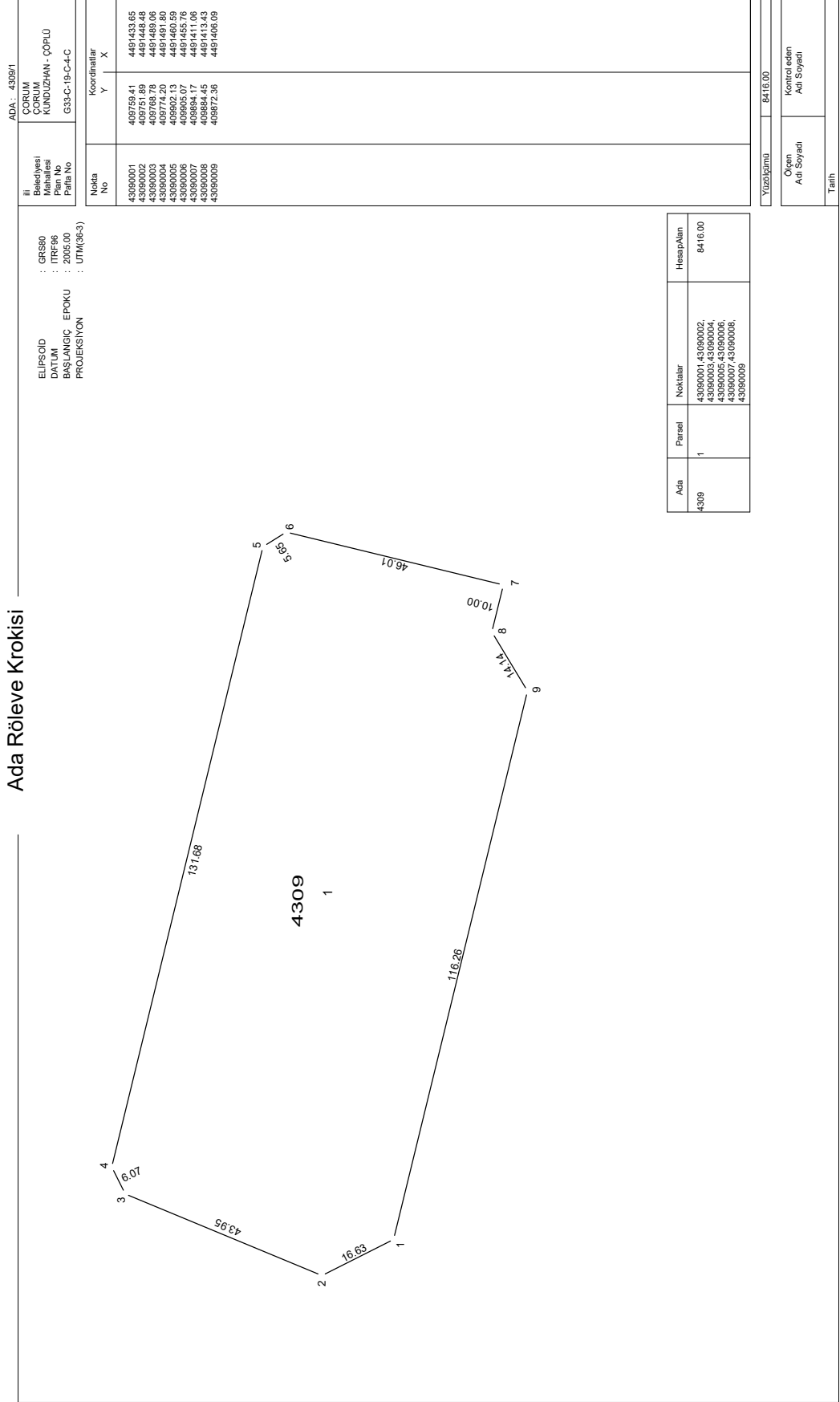

Ada Röleve Krokisi

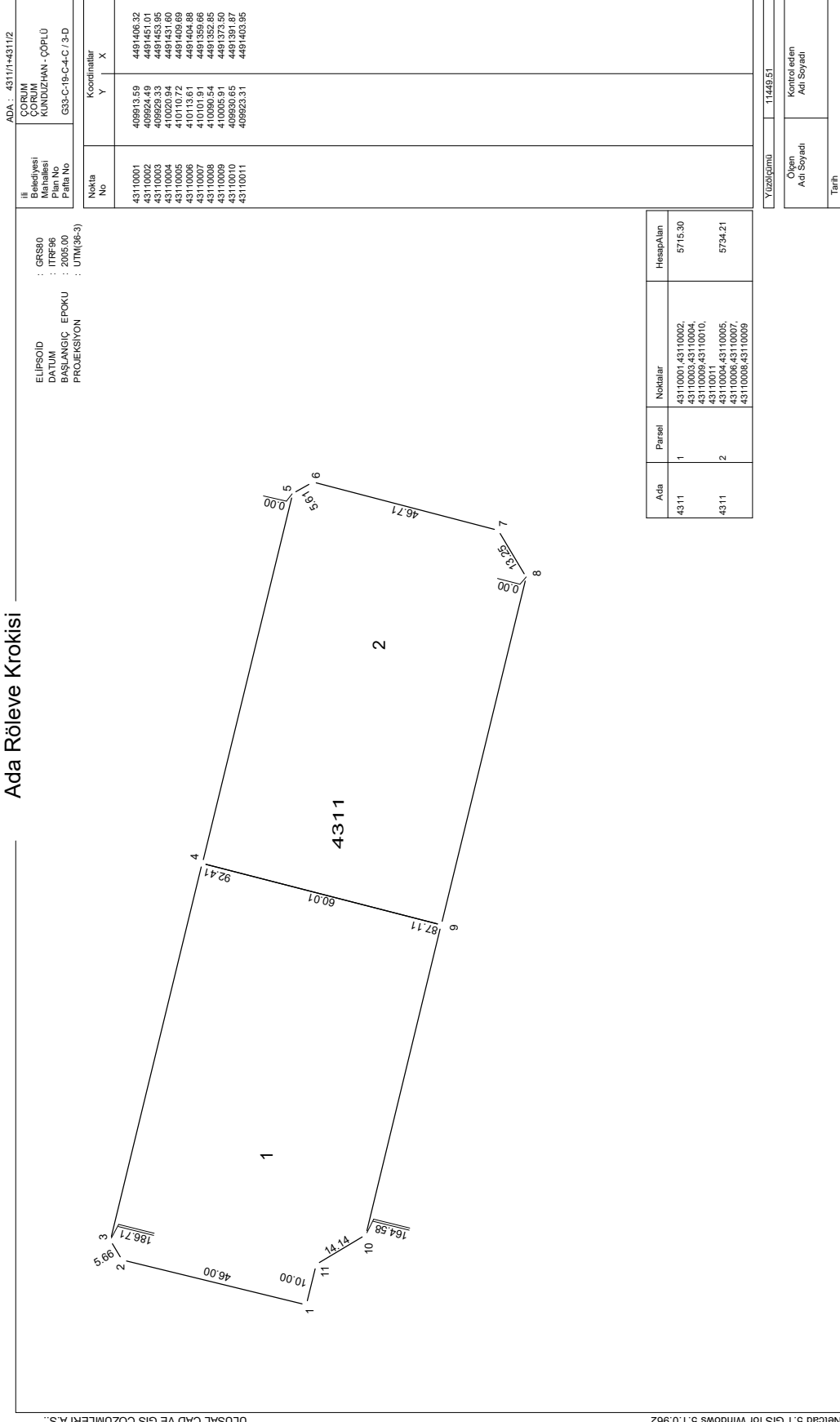

ELİPSOİD : GR80
 DATUM : ITRF96
 BASKIYIÇ EPOKÜ : 2005.00
 PROJESİYON : UTM(36-3)

ADA : 4311/1+4311/2
 İL : ÇORUM
 İlçe : ÇORUM
 Mahallesi : KUNDUZHAN - ÇOFLU
 Pafta No : G59-C-İB-C4-C / 5-D

Nokta No	Koordinatlar	
	Y	X
43110001	40893.59	4491406.32
43110002	408924.49	4491451.01
43110003	408929.33	4491453.95
43110004	41020.94	4491431.60
43110005	41011.91	4491431.60
43110006	41011.91	4491404.88
43110007	410101.91	4491359.66
43110008	410090.54	4491352.85
43110009	410065.91	4491375.50
43110010	40892.95	4491431.60
43110011	408923.31	4491403.58

Ada	Parsel	Noktalar	HesapAlan
4311	1	43110001,43110002,	5715.30
		43110003,43110004,	
		43110006,43110010,	
4311	2	43110004,	5734.21
		43110007,	
		43110008,43110009,	

Yüzölçümü	11449.51
Ölçen Adı Soyadı	Kontrol eden Adı Soyadı
Tarih	

Ada Röleve Krokisi

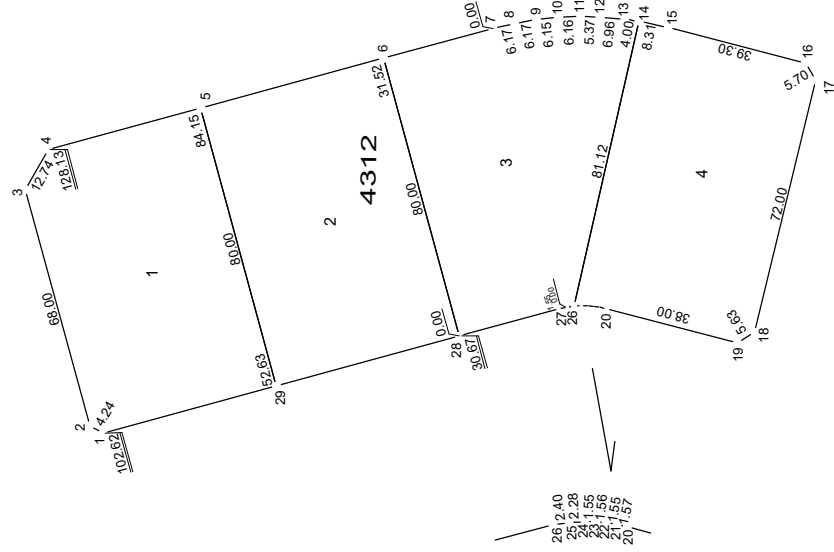

ADA : 4312/1-4312/2-4312/3-4312/4

ELIFSCİD : GRS80
 DATUM : ITRF86
 BAŞLANGIÇ EPOKU : 2005.00
 PROJELKSİYON : UTM(86-3)

iii
 Belediyesi : ÇORUM
 İlçe : ÇORUM
 Plan No : R0N02E0AN-ÇORLU
 Pafta No : G33-C-19-C-3-D

Nokta No	Koordinatlar	
	Y	X
43120001	41001571	4491619.44
43120002	41001781	4491623.12
43120003	41006546	4491634.67
43120004	41006446	4491592.23
43120005	41010603	4491541.45
43120006	41011986	4491504.04
43120007	41012957	4491498.96
43120008	41013060	4491492.84
43120009	41013124	4491481.31
43120010	41013134	4491474.38
43120011	41013075	4491421.31
43120012	41013132	4491424.24
43120013	41013172	4491444.21
43120014	41013133	4491444.21
43120015	41013133	4491444.21
43120016	41011861	4491481.53
43120017	41011861	4491481.53
43120018	41006486	4491481.53
43120019	41006486	4491481.53
43120020	41006504	4491481.53
43120021	41005974	4491481.53
43120022	41005974	4491481.53
43120023	41005132	4491481.53
43120024	41005116	4491481.53
43120025	41005103	4491481.53
43120026	41005103	4491481.53
43120027	41005032	4491481.53
43120028	41004267	4491481.53
43120029	41002884	4491481.53

Ada	Parsel	Noktalar	HesapAlan
4312	1	43120001,43120002,43120003,43120004,43120005,43120006,43120007,43120008,43120009,43120010,43120011,43120012,43120013,43120014,43120015,43120016,43120017,43120018,43120019,43120020,43120021,43120022,43120023,43120024,43120025,43120026,43120027,43120028,43120029	4194.43
4312	2	43120026,43120029	4210.55
4312	3	43120008,43120007,43120010,43120011,43120012,43120013,43120014,43120015,43120016,43120017,43120018,43120019,43120020,43120021,43120022,43120023,43120024,43120025,43120026,43120027,43120028,43120029	4230.71
4312	4	43120028	4066.66

Yazdırma	16/02/35
Olçen Adı Soyadı	Kontrol eden Adı Soyadı
Tarih	

Ada Röleve Krokisi

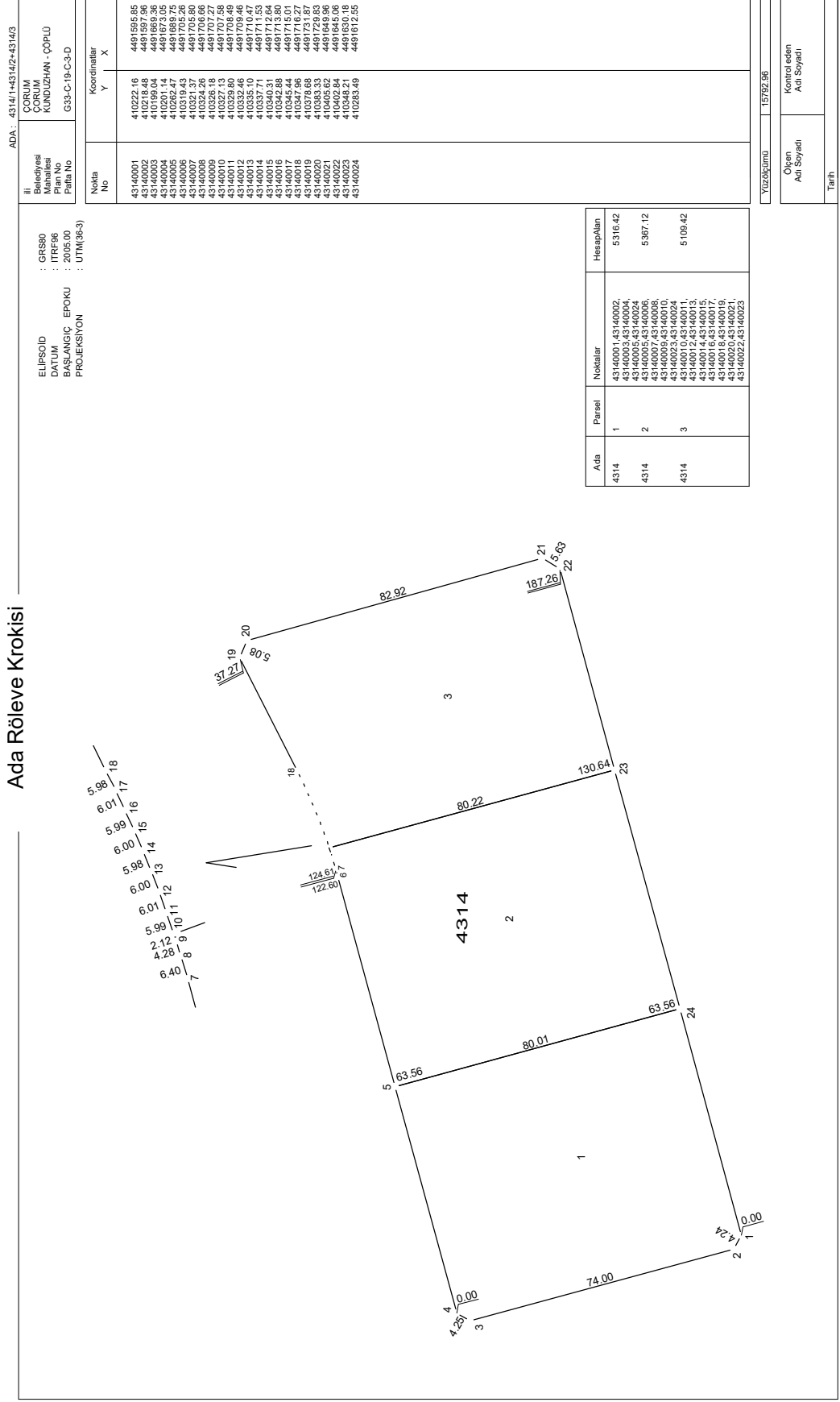

Ada Röleve Krokisi

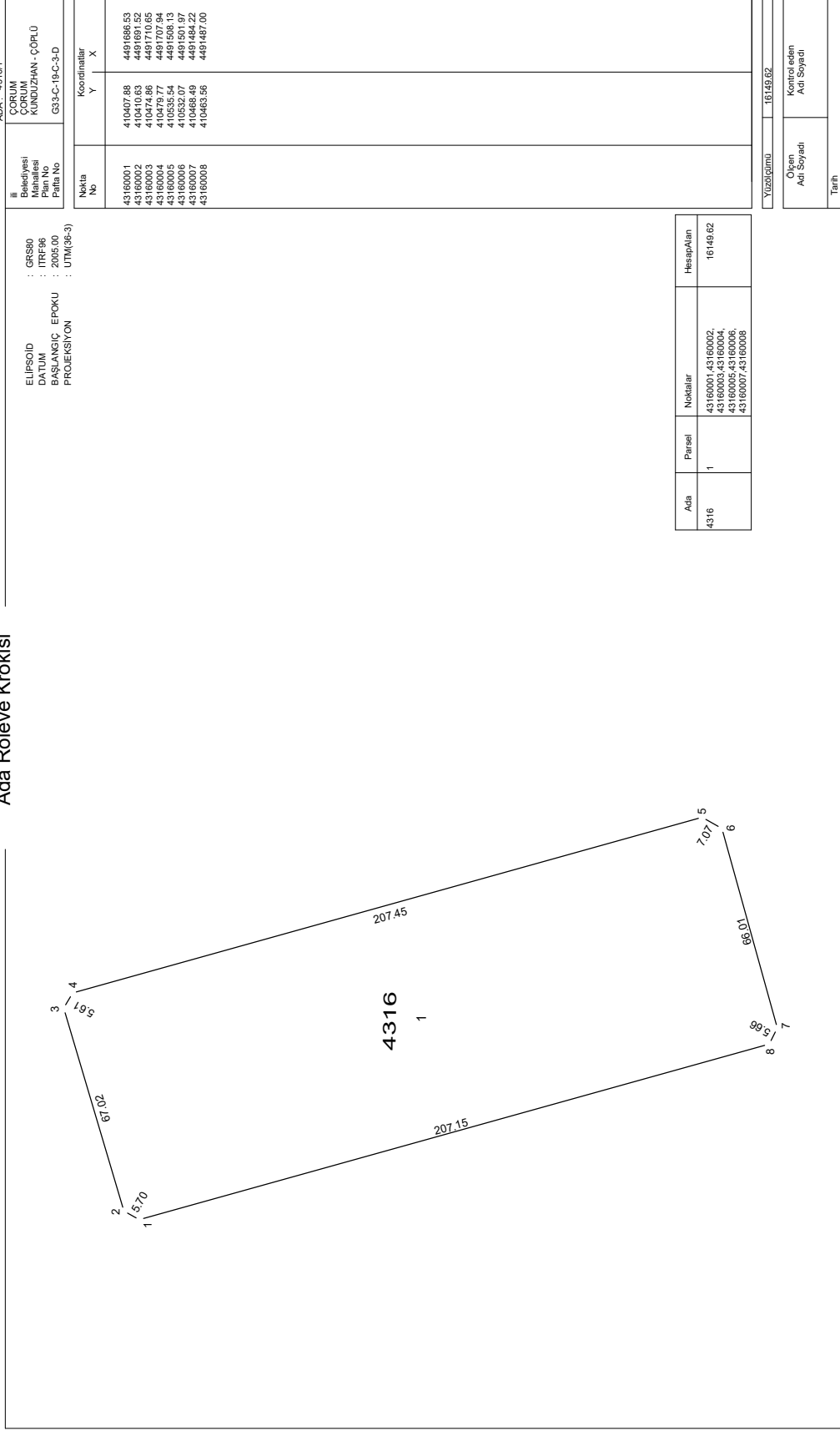

ELPİSÖD : GRS80
 BAZI : TMR86
 PASUJIC EPOKU : TMR86
 PROJESİYON : UTM(86-3)

ADA : 4316/1

İl : Biletiyesi
 İlçesi : CORUM
 Mahallesi : KUNDUZHAN - COPLU
 Plan No : G33-C-19C-3-D
 Parça No :

Nokta No	Koordinatlar	
	Y	X
43160001	410407.88	4491686.53
43160002	410410.63	4491691.52
43160003	410470.95	4491705.35
43160004	410470.95	4491705.34
43160005	410535.54	4491598.13
43160006	410532.07	4491501.37
43160007	410488.49	4491484.22
43160008	410463.56	4491487.00

Ada	Parsel	Noktalar	HisapAlan
4316	1	43160001,43160002, 43160003,43160004, 43160005,43160006, 43160007,43160008	16149.62

Yüzölçümü	16149.62
Ölçen Adı Soyadı	Kontrol eden Adı Soyadı
Tarih	

Ada Röleve Krokisi

ADA : 4317/1+4317/2+4317/3

ELİPSOİD : GRS80
 DAĞUM : ITRF96
 BAŞLANGIÇ EPOKÜ : 2005.00
 PROJESİYON : UTM(36-3)

İİİ BELEDİYESİ
 CORUM KÜLTÜR MÜHÜRÜ
 KÜLTÜR MÜHÜRÜ
 PLAN NO : GSB-C-19-C-3-D

Ada	Panel	Nokta	Hesaplan
4317	1	43170001,43170002,	4857,96
		43170003,43170004,	
		43170005,43170006,	
4317	2	43170007,43170008,	4831,73
		43170009,43170010,	
		43170011,43170012,	
4317	3	43170013,43170014,	4821,87
		43170015,43170016,	
		43170017,43170018,	

Nokta No	Koordinatlar	
	X	Y
43170001	410256.47	4491471.93
43170002	410253.53	4491476.75
43170003	410270.59	4491546.71
43170004	410311.64	4491556.86
43170005	410331.63	4491558.86
43170006	410335.83	4491534.91
43170007	410338.02	4491534.45
43170008	410340.23	4491534.13
43170009	410341.40	4491534.13
43170010	410341.40	4491534.13
43170011	410346.94	4491534.03
43170012	410349.16	4491534.28
43170013	410351.36	4491534.67
43170014	410353.56	4491534.81
43170015	410353.56	4491534.81
43170016	410427.73	4491555.90
43170017	410432.65	4491553.13
43170018	410422.01	4491483.78
43170019	410383.23	4491483.78
43170020	410375.04	4491458.14
43170021	410375.04	4491458.14
43170022	410368.70	4491456.56
43170023	410362.28	4491455.35
43170024	410359.98	4491454.03
43170025	410349.26	4491454.03
43170026	410342.75	4491453.92
43170027	410336.21	4491454.18
43170028	410329.71	4491454.81
43170029	410323.25	4491455.81
43170030	410317.86	4491456.13

Yüzölçümü	14611.95
Ölçen Adı Soyadı	Kontrol eden Adı Soyadı
Tarih	

6.7.8.9.10.11.12.13.14
 2.24
 2.23
 2.23
 2.24
 2.24
 2.24
 2.23
 2.23
 2.24

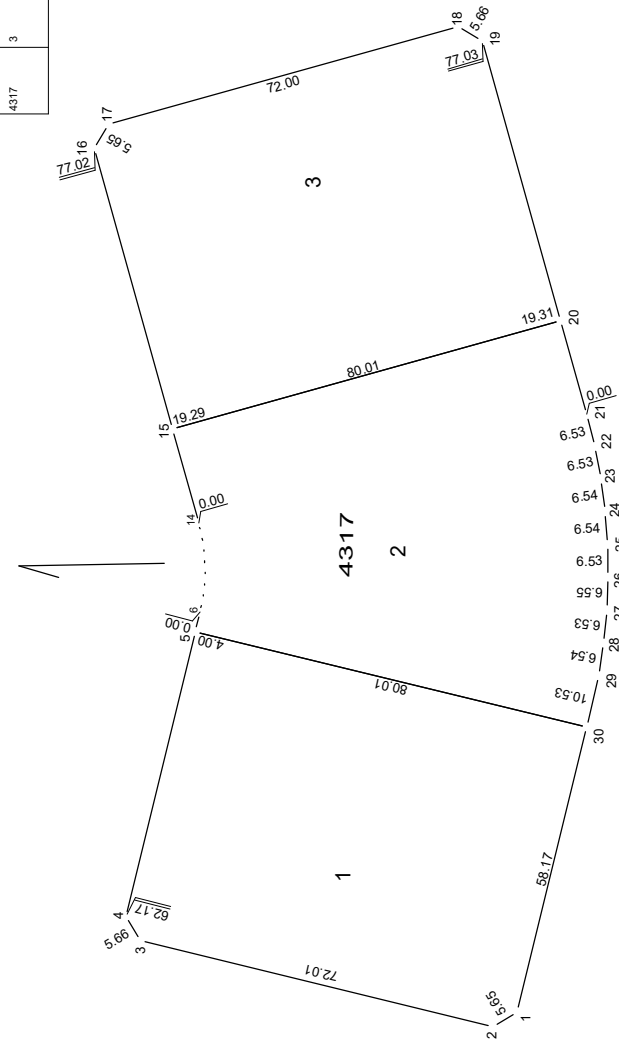

Ada Röleve Krokisi

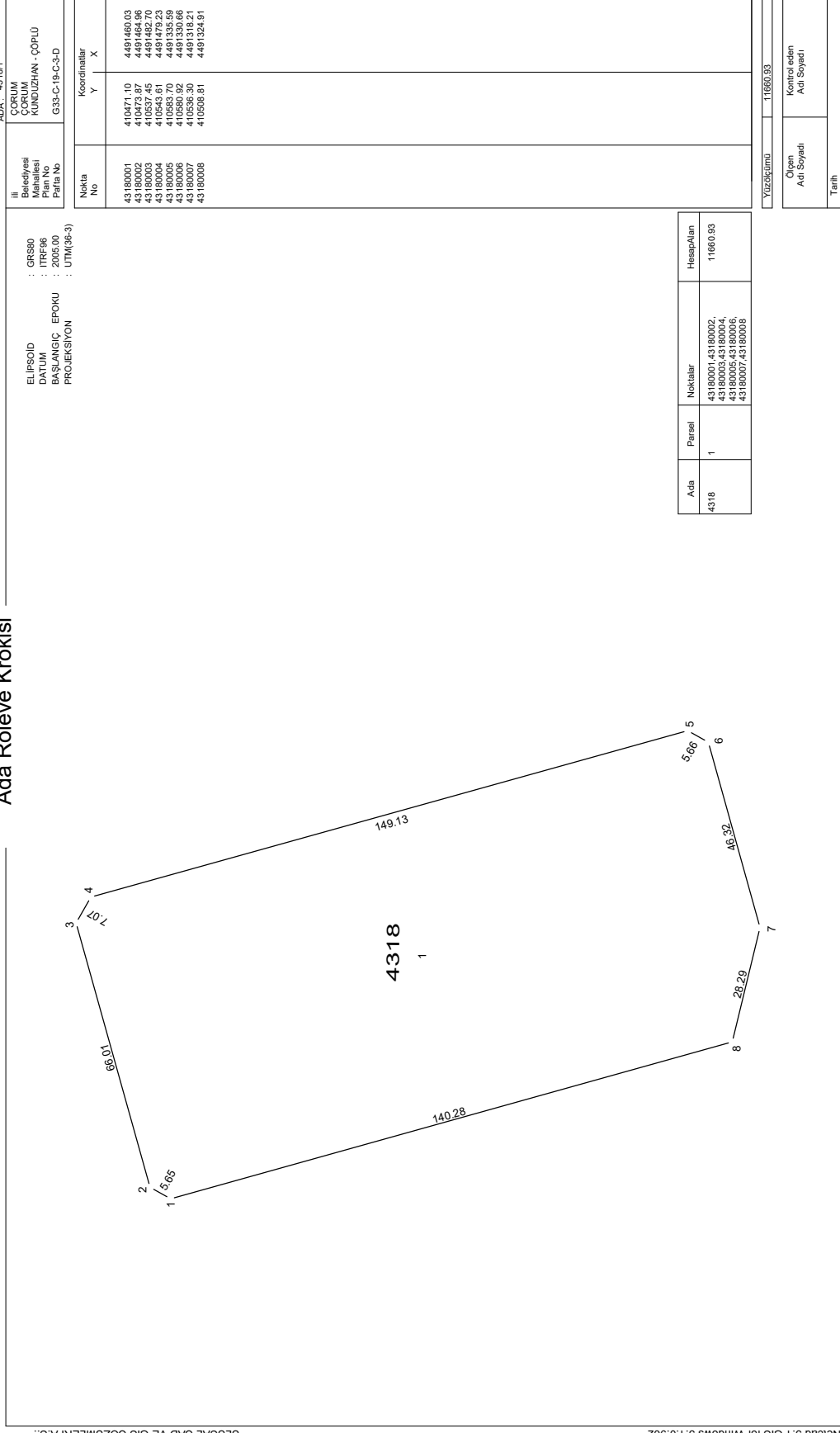

EÜ İPSCİD : GRS90
 DÜTİM : 2005.90
 BAŞLANGIÇ EPOKU : UTM(36-3)
 PROJESİYON : UTM(36-3)

ADA : 4318/1

Ada Röleve Krokisi

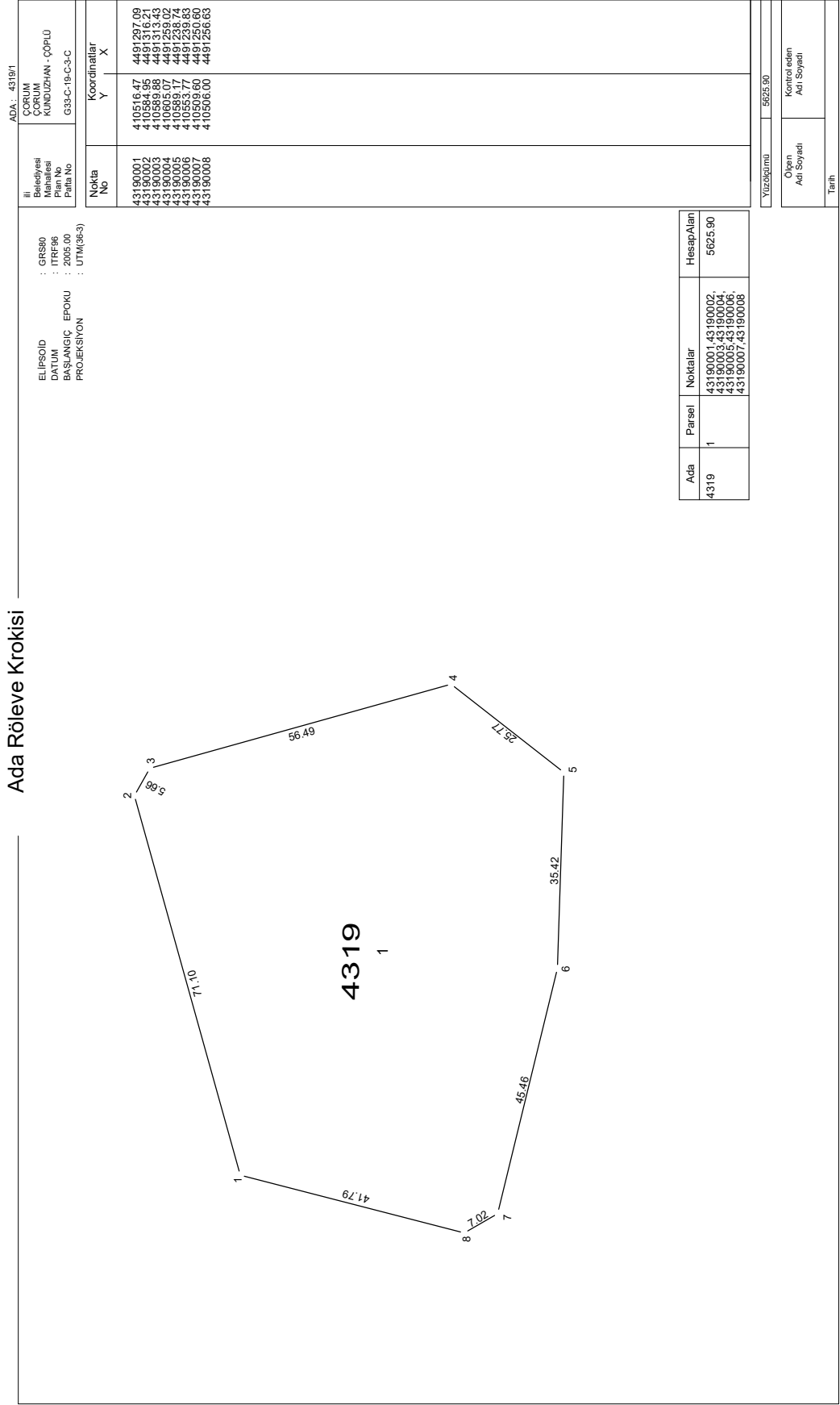

ADA : 4319/1	
ili	CORUM
Belediyesi	CORUM
Mantelesi	KONDUZHAN - COPLU
Pafta No	G39-C-19-C-3-C
ELİFSÖİD : GRS80	
DATUM : ITRF96	
BAŞLANGIÇ EPOKU : 2005.00	
PROJEKSİYON : UTM(38-3)	
Nokta No	Koordinatlar
	Y X
43190001	4105616.47 4491297.09
43190002	410564.85 4491316.21
43190003	410569.88 4491313.43
43190004	410665.07 4491259.02
43190005	410583.77 4491258.64
43190006	410599.60 4491256.60
43190007	410599.60 4491256.60
43190008	4105606.00 4491256.63

Ada	Parsel	Noktalar	HesapAlan
4319	1	43190001,43190002, 43190003,43190004, 43190005,43190006, 43190007,43190008	5625.90

Yüzölçümü	5625.90
Olçeyi	Kontrol eden
Adı Soyadı	Adı Soyadı
Tarih	

Ada Röleve Krokisi

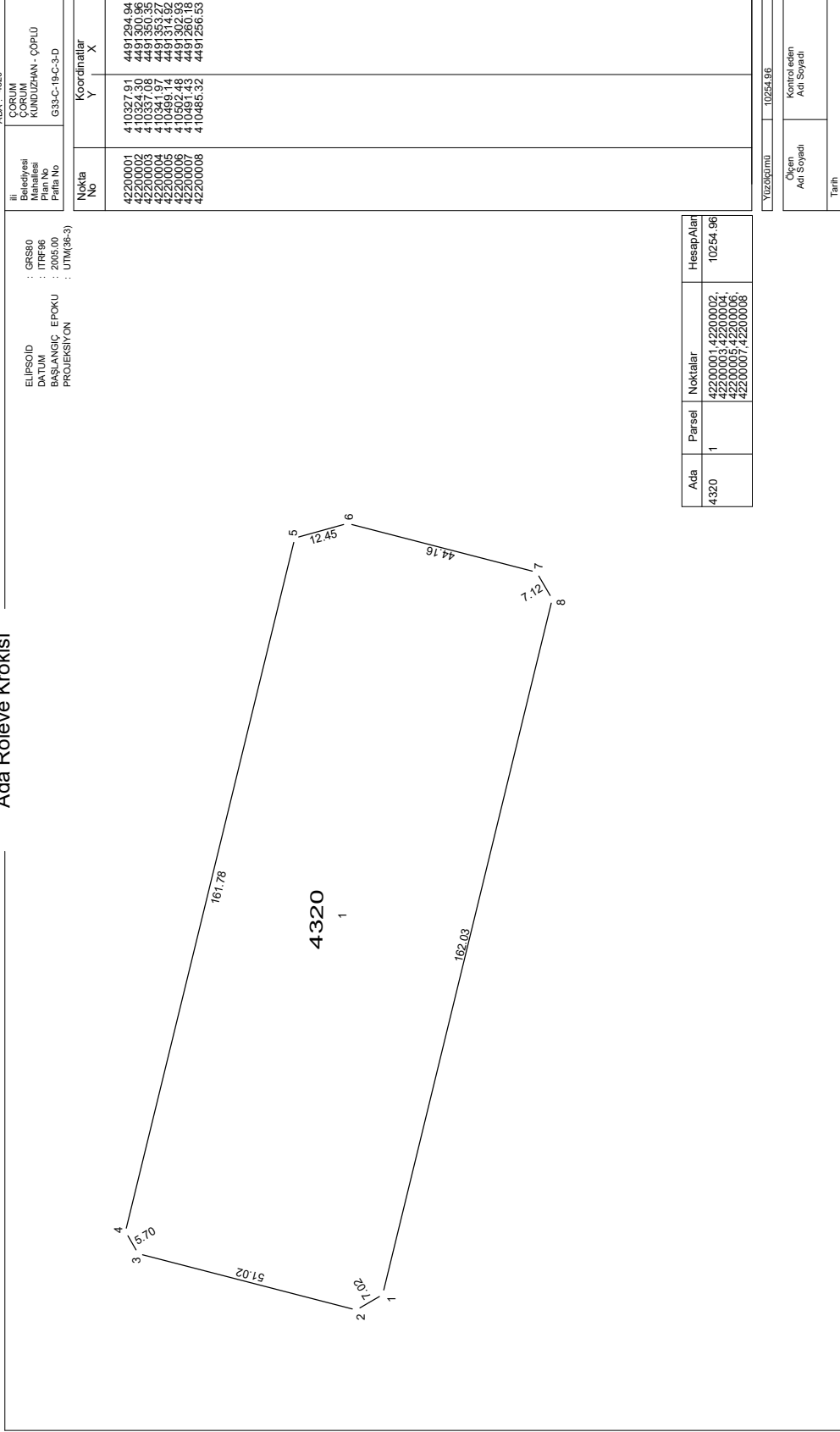

ELİPSOİD : GRS80
 DATUM : ITRF96
 BAŞLANGIÇ EPOKÜ : 2005.00
 PROJESİYON : UTM(38-3)

ADA : 4320

İl : CORUM
 İlçe : KURDÜZHAN - ÇOPLU
 Plan No : 633-C-19-C-3-D
 Parça No :

Nokta No	Koordinatlar	
	X	Y
42200001	410327.91	4491294.94
42200002	410324.30	4491300.96
42200003	410337.09	4491350.35
42200004	410469.34	4491317.62
42200005	410469.34	4491317.62
42200006	410502.48	4491302.93
42200007	410481.43	4491260.18
42200008	410485.32	4491266.53

Ada	Parsel	Noktalar	Hesap Alanı
4320	1	42200001,42200002,42200003,42200004,42200005,42200006,42200007,42200008	10254.96

Yüzölçümü	10254.96
Çizim Adı Sayfada	Kırsal arazi
Tarih	Adı Sayfada

Ada Röleve Krokisi

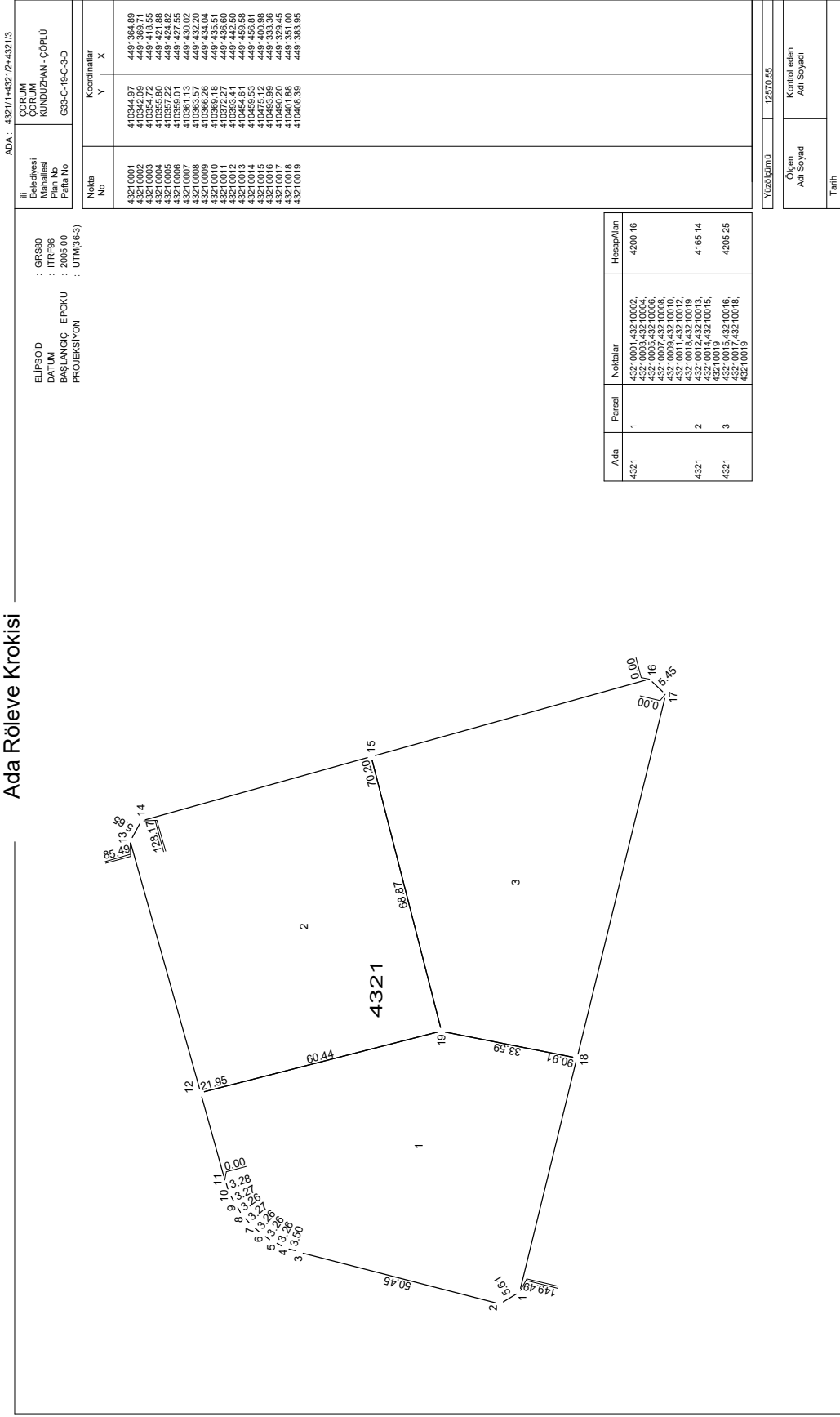

ADA : 4321/1-4321/2-4321/3

ELİPSÖİD : GRS80
 DATUM : ITRF86
 BAŞLANGIÇ EPOKÜ : 2005.00
 PROJESİYON : UTM(36-S)

Birli: Belediyesi
 Mahallesi
 Plan No
 Parça No

ÇÖRÜM
 ÇÖRÜM
 KUNDUZMAN - ÇÖFLÜ
 633-C-19-C-3-D

Nokta No	Koordinatlar	
	Y	X
4321.0001	410344,57	4491364,89
4321.0002	410344,57	4491364,89
4321.0003	410354,72	4491415,55
4321.0004	410355,80	4491421,88
4321.0005	410356,01	4491427,52
4321.0006	410361,13	4491430,02
4321.0007	410363,57	4491432,20
4321.0008	410372,27	4491436,60
4321.0009	410372,27	4491436,60
4321.0010	410368,18	4491435,51
4321.0011	410372,27	4491436,60
4321.0012	410372,27	4491436,60
4321.0013	410454,61	4491456,59
4321.0014	410459,53	4491456,81
4321.0015	410475,12	4491400,98
4321.0016	410475,12	4491400,98
4321.0017	410469,20	4491329,45
4321.0018	410469,20	4491329,45
4321.0019	410468,39	4491363,95

Yüzölçümü : 12570,55

Ölçüm Adı Soyadı : Kontrol eden Adı Soyadı

Tarih

Ada Rölleve Krokisi

ADA : 4322/1+4322/2+4322/3

ELİP-SOİD
DATUM : ITRF96
BAŞLANGIÇ EPOKU : 2006.00
PROJEKSİYON : UTM(36-3)

İli : CORUM
Belediyesi : KONDURHAN - ÇOPLU
Plan No : G33-C-19-C3-D
Pafta No :

Yazışma No : 11871.48

Nokta No	Koordinatlar		
	Y	X	
43220001	410140.03	449114.67	
43220002	410138.04	449119.49	
43220003	410146.37	449163.25	
43220004	410151.35	449167.64	
43220005	410151.35	449167.64	
43220006	410152.89	449169.52	
43220007	410156.76	449172.34	
43220008	410156.76	449172.34	
43220009	410159.05	449173.20	
43220010	410163.85	449173.72	
43220011	410163.85	449173.72	
43220012	410166.24	449173.35	
43220013	410214.32	449161.62	
43220014	410325.97	449134.15	
43220015	410323.64	449134.95	
43220016	410325.97	449134.15	
43220017	410330.05	449131.42	
43220018	410331.65	449129.56	
43220019	410333.80	449125.15	
43220020	410334.26	449122.72	
43220021	410333.80	449125.15	
43220022	410333.88	449117.84	
43220023	410333.88	449117.84	
43220024	410322.66	449137.45	
43220025	410322.66	449137.45	
43220026	410330.75	449136.53	
43220027	410330.75	449136.53	
43220028	410198.54	449140.62	

Ada	Parsel	Noktalar	HaşpAlan
4322	1	43220001, 43220002, 43220003, 43220004, 43220005, 43220006, 43220007, 43220008, 43220009, 43220010, 43220011, 43220012, 43220013, 43220028	3838.71
4322	2	43220014, 43220015, 43220016, 43220017, 43220018, 43220019, 43220020, 43220021, 43220022, 43220023, 43220024, 43220025, 43220026, 43220027	3965.77
4322	3	43220028	3837.00

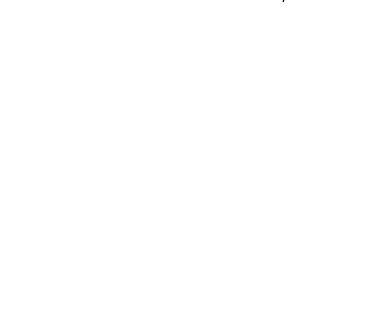

ULSAL CAD VE GIS COZUMLERI A.S.

Netcad 5.1 GIS for Windows 5.1.0.962

Ada Röleve Krokisi

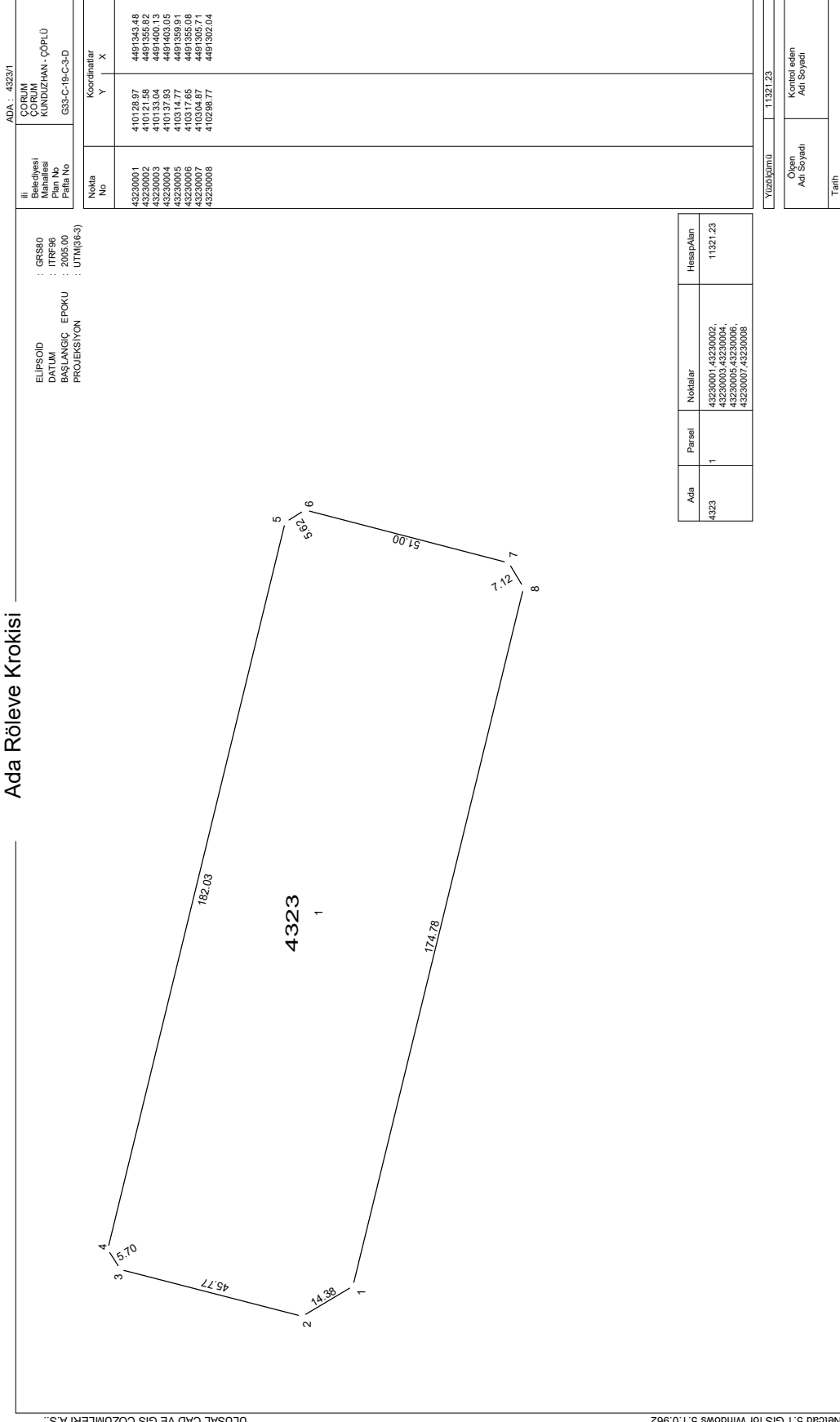

ELİPSOİD : GR80
 DATUM : ITRF96
 BAŞLANGIÇ EPOKÜ : 2005.00
 PROJESİYON : UTM(36-S)

ADA : 4323/1

İİ
 Bekirhesi
 Mahallesi
 Pafta No

CCRUM
 CCRUM
 KUNDUZHAN - ÇOFLU
 G93-C-19-C3-D

Nokta No	Koordinatlar	
	Y	X
43230001	410128.97	4491343.48
43230002	410121.58	4491355.82
43230003	410133.04	4491400.13
43230004	410144.72	4491444.44
43230005	410317.65	4491569.91
43230006	410317.65	4491555.08
43230007	410304.87	4491305.71
43230008	410298.77	4491302.04

Ada	Parsel	Noktalar	HesapAlan
4323	1	43230001, 43230002, 43230003, 43230004, 43230005, 43230006, 43230007, 43230008	11321.23

Yüzölçümü	11321.23
Ölçen Adı Soyadı	Kontrol eden Adı Soyadı
Tarih	

Ada Röleve Krokisi

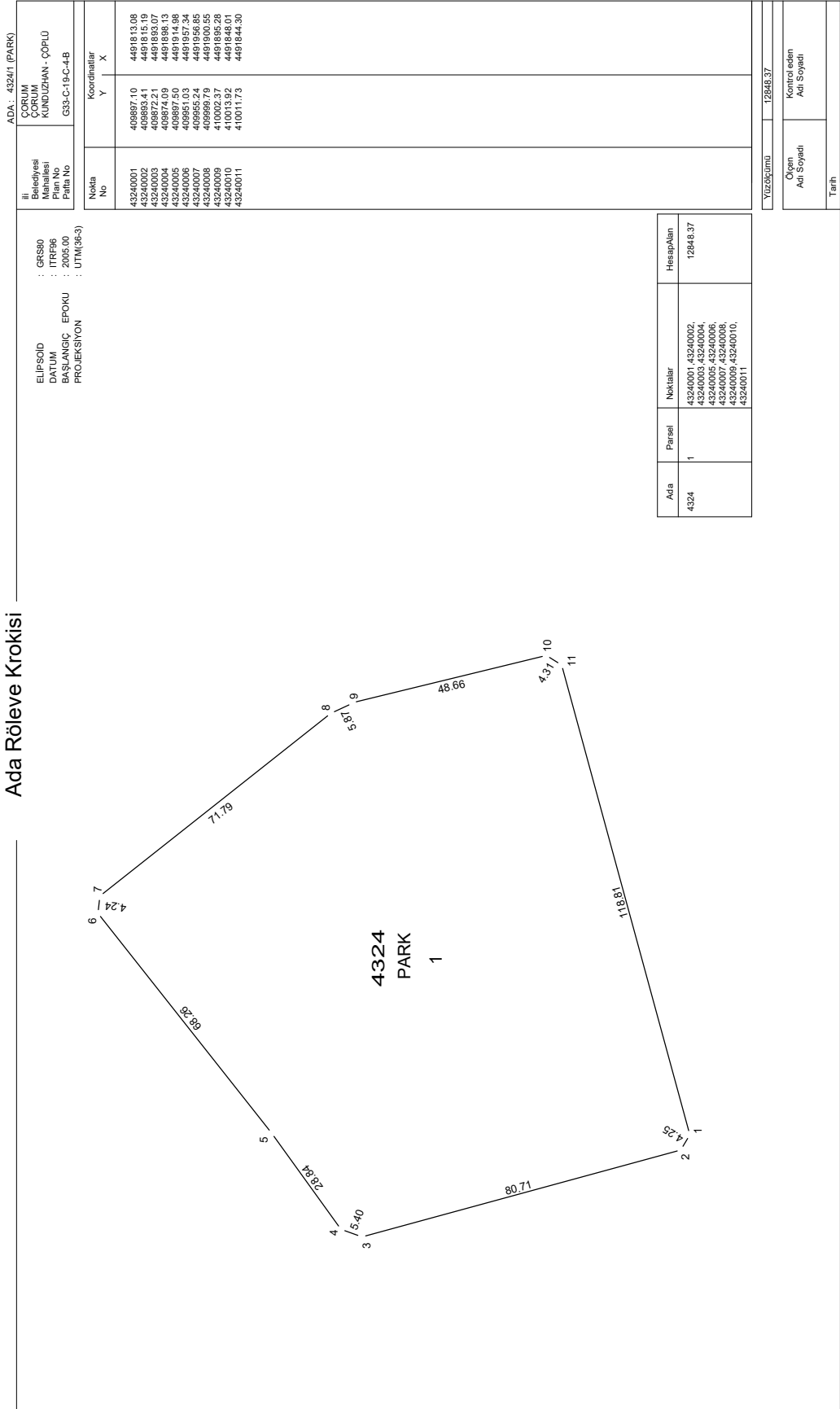

Netcad 5.1 GIS for Windows 5.1.0.962 ULUSAL CAD VE GIS COZUMLERİ A.Ş.

Ada Röleve Krokisi

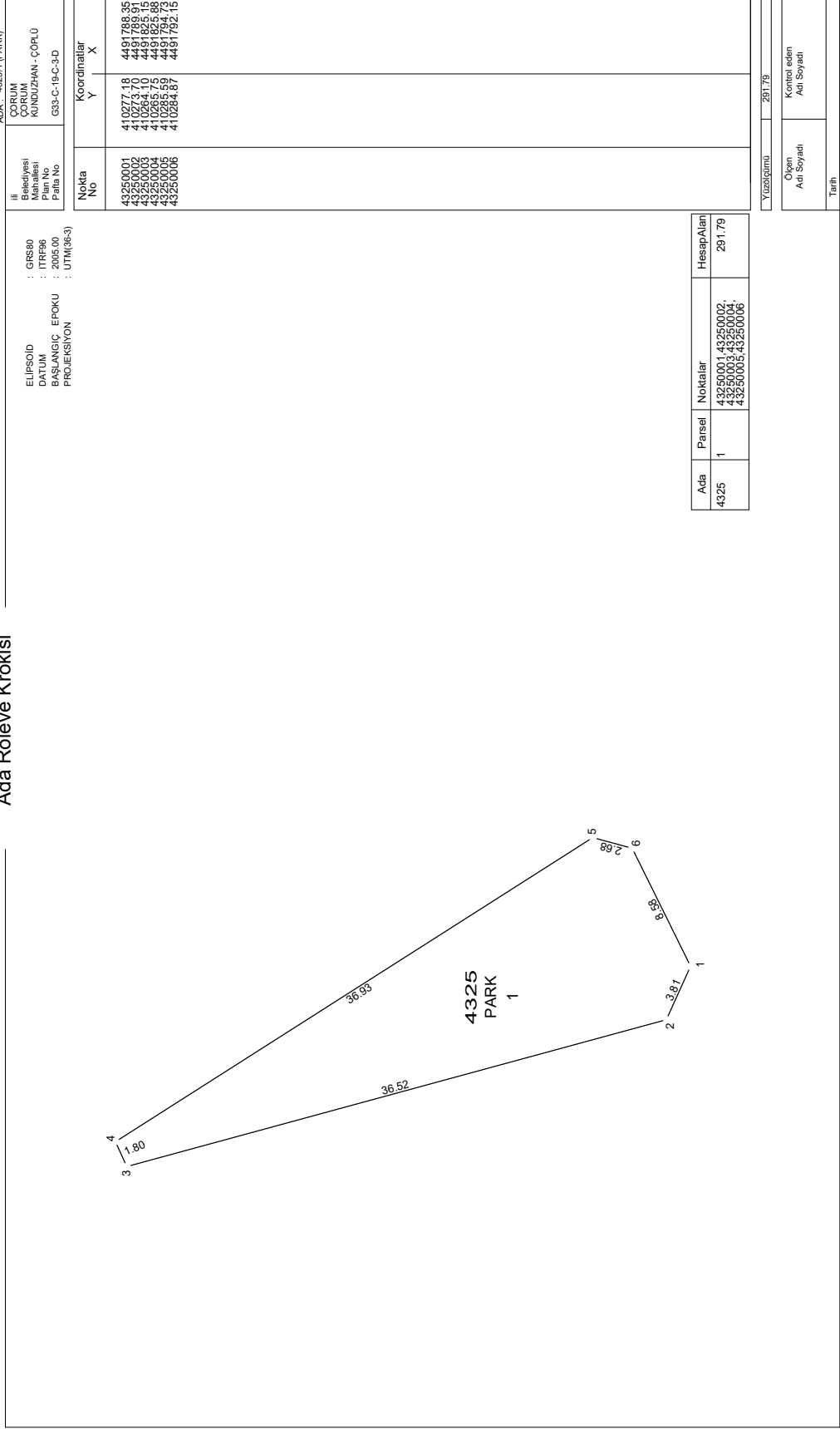

Ada Rôleve Krokisi

ADA - 4326/1 (İBADET YERİ)

ELIPSOİD : GRS80
 DATUM : ITRF96
 BAŞLANGIÇ EPOKU : 2005.00
 PROJESİYON : UTM(36-3)

İl : ÇORUM
 İlçe : KUNLUZHAN - ÇOPLU
 Plan No : G33-C-19-C-3-D
 Parça No :

Nokta No

Koordinatlar
 Y X

43260001 4491765.42
 43260002 4491766.84
 43260003 410085.02
 43260004 4491829.92
 43260005 410153.39
 43260006 4491824.40
 43260007 410161.07

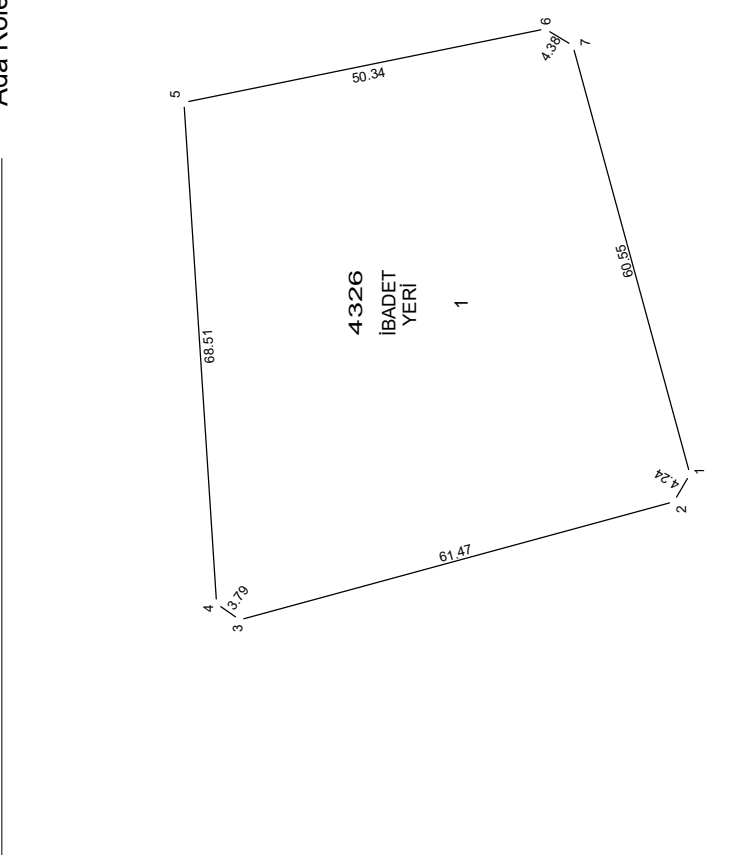

Ada	Parsel	Noktalar	Hesap Alan
4326	1	43260001, 43260002, 43260003, 43260004, 43260005, 43260006, 43260007	4121.33

Yüzölçümü : 4121.33

Ölçen
 Adı Soyadı

Kontrol eden
 Adı Soyadı

Tarih

Ada Röleve Krokisi

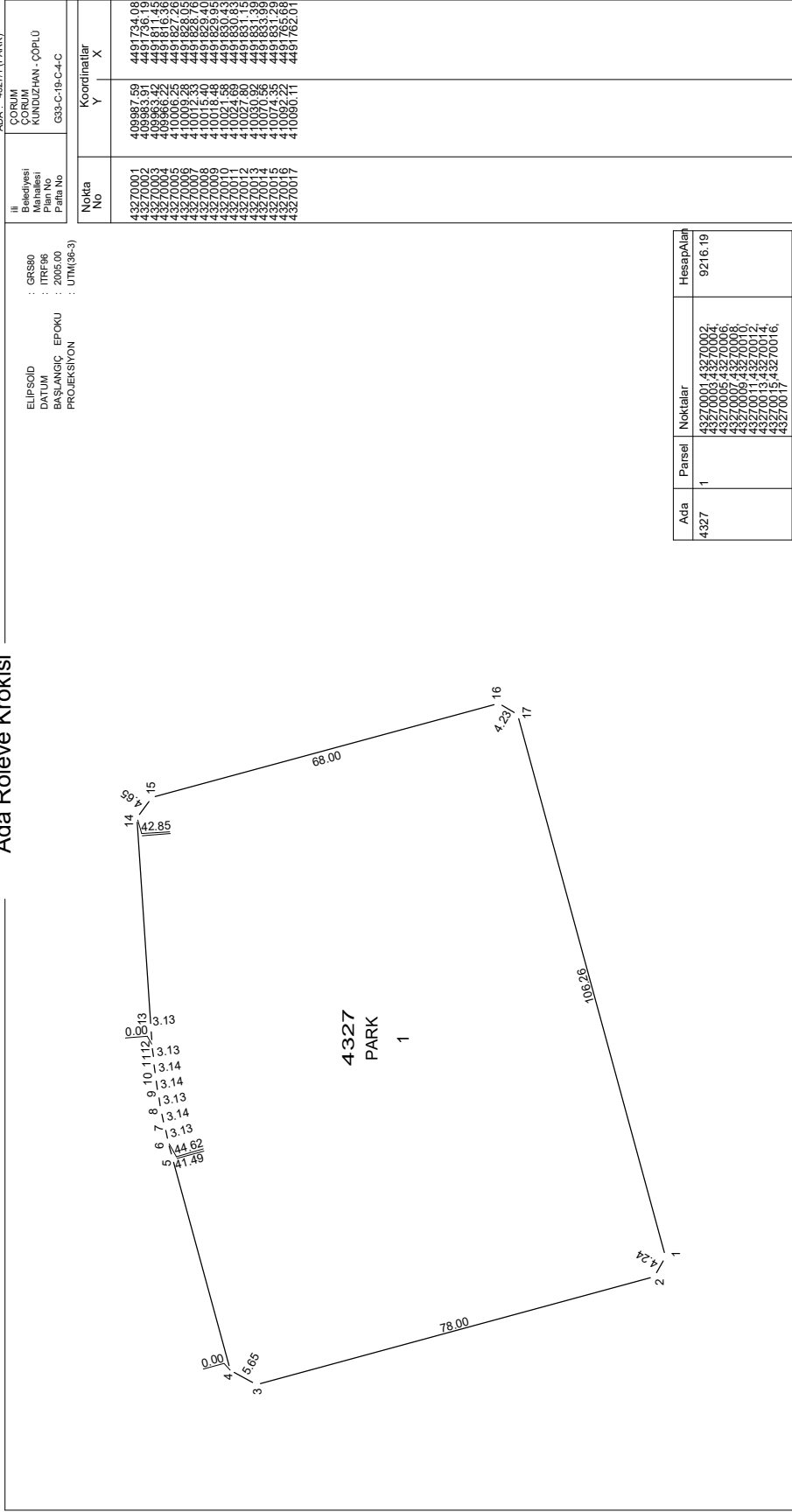

ELİPSİD
 DATUM : GRS80
 BÖLGEKİÇİ EPÖKÜ : ITRF96
 PROJESİYON : UTM(38-3)

ADA : 4327/1 (PARK)
 İL : ÇORUM
 MAHALLESİ : KUNDUZHAN - ÇÖFLÜ
 PANTA No : GS3-C-19-C-4-C

Ada	Pansel	Noktalar	HesapAlın
4327	1	43270001,43270002,43270003,43270004,43270005,43270008,43270009,43270010,43270013,43270014,43270015,43270016,43270017	9216.19

Yüzölçümü : 9216.19
 Ölçen :
 Adı Soyadı :
 Kontrol eden :
 Adı Soyadı :
 Tarih :

Ada Röleve Krokisi

ADA : 4328/1 (ORTA ÖĞRETİM)

ELİPSOİD : GRS80
 DATUM : ITRF96
 BAŞLANGIÇ EPOKU : 2003.00
 PROJESİYON : UTM(36-3)

İl : ÇORUM
 İlçe : ÇORUM
 Mahallesi : KUNDUZHAN - ÇOPLU
 Plan No : G33-C-19-C-3-D
 Parça No :

Nokta No	Koordinatlar	
	Y	X
43280001	410012.21	4481647.50
43280002	410016.29	4481650.32
43280003	409988.21	4481724.44
43280004	409980.21	4481724.44
43280005	410163.06	4481771.50
43280006	410166.54	4481769.36
43280007	410170.07	4481772.82
43280008	410173.01	4481822.85
43280009	410135.37	4481681.05
43280010	410101.73	4481673.60
43280011	410096.30	4481672.29
43280012	410092.44	4481672.29
43280013	410087.40	4481669.64
43280014	410059.97	4481660.51

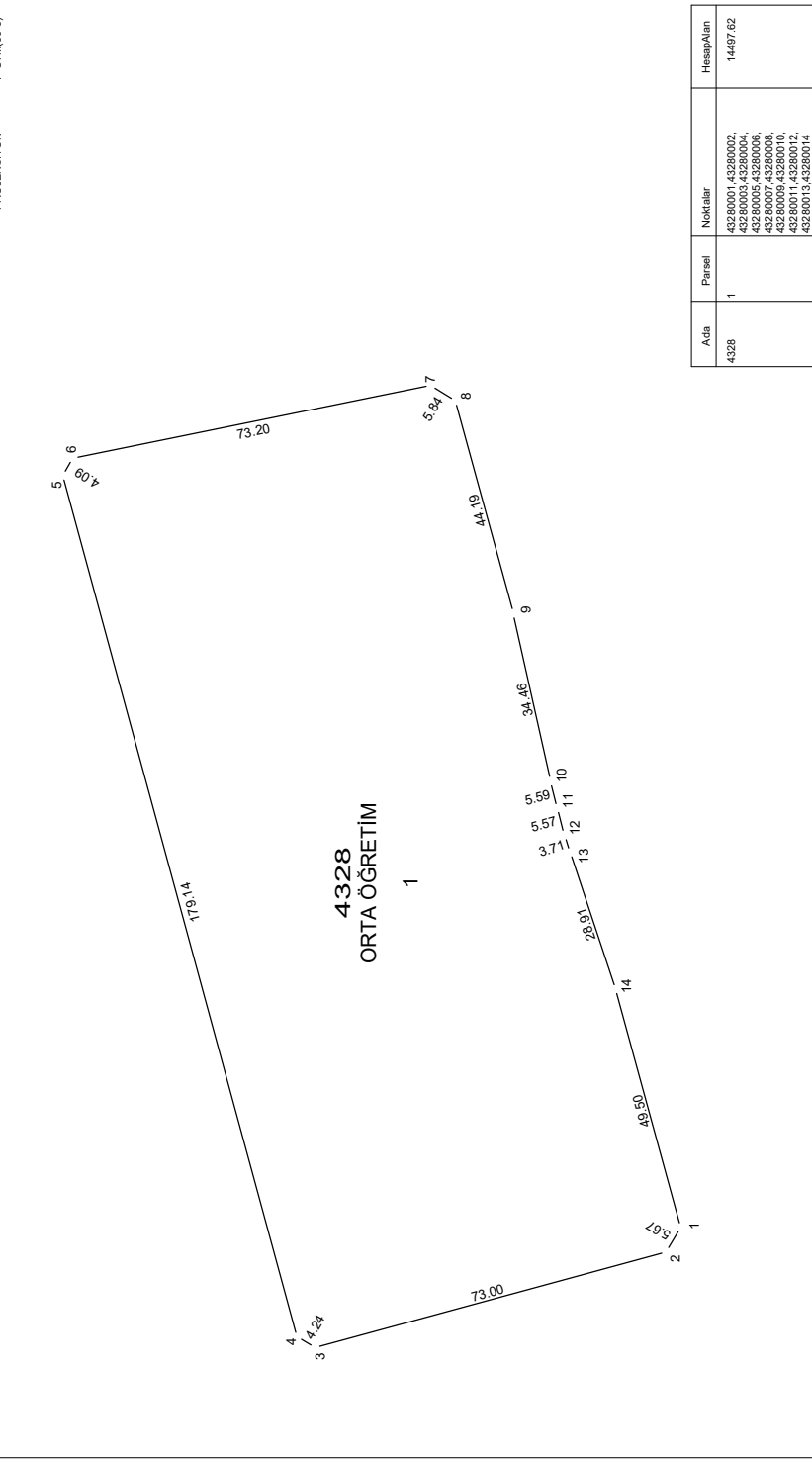

Yüzölçümü : 14497.62

Ölçen Adı Soyadı :
 Kontrol eden Adı Soyadı :
 Tarih :

Ada Röleve Krokisi

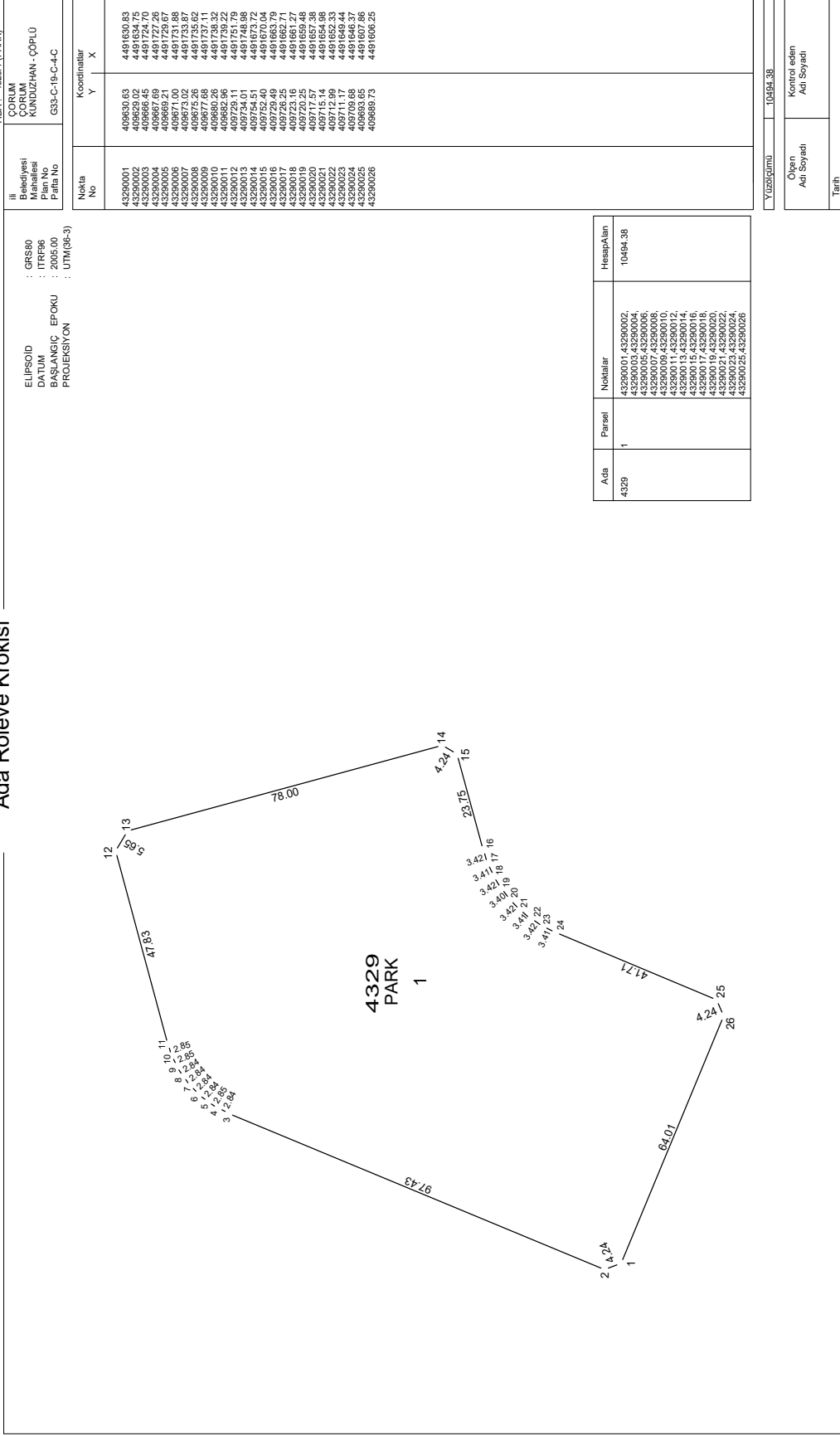

ELIPSOID : GRS80
 DATUM : ITRF96
 BAŞLANGIÇ EPOKU : 2005.00
 PROJESİYON : UTM(96-3)

ADA : 4329/1 (PARK)
 COĞRAFİ COĞUM : KUNDUZHAN - ÇOPLU
 Plan No : GS-C-19-C-4-C

Nokta No	Koordinatlar	
	Y	X
43290001	408630.63	4491630.83
43290002	408629.02	4491634.75
43290003	408686.45	4491724.70
43290004	408669.21	4491729.67
43290005	408671.00	4491731.88
43290006	408675.02	4491733.87
43290007	408677.62	4491737.11
43290008	408677.68	4491738.32
43290009	408680.26	4491738.32
43290010	408692.96	4491739.22
43290011	408695.96	4491740.08
43290012	408734.01	4491748.98
43290013	408734.01	4491748.98
43290014	408754.51	4491673.72
43290015	408752.40	4491670.39
43290016	408752.40	4491670.39
43290017	408726.25	4491662.71
43290018	408723.16	4491661.27
43290019	408723.16	4491661.27
43290020	408723.16	4491661.27
43290021	408715.14	4491654.98
43290022	408712.99	4491652.33
43290023	408709.65	4491648.37
43290024	408693.65	4491607.86
43290025	408689.73	4491606.25
43290026	408689.73	4491606.25

Ada	Panelsi	Noktalar	HesapAlan
4329	1	43290001,43290002,43290003,43290004,43290005,43290006,43290007,43290008,43290009,43290010,43290011,43290012,43290013,43290014,43290015,43290016,43290017,43290018,43290019,43290020,43290021,43290022,43290023,43290024,43290025,43290026	10484.38

Yüzölçümü	10484.38
Ölçen Adı Soyadı	Kontrol eden Adı Soyadı
Tarih	

Ada Röleve Krokisi

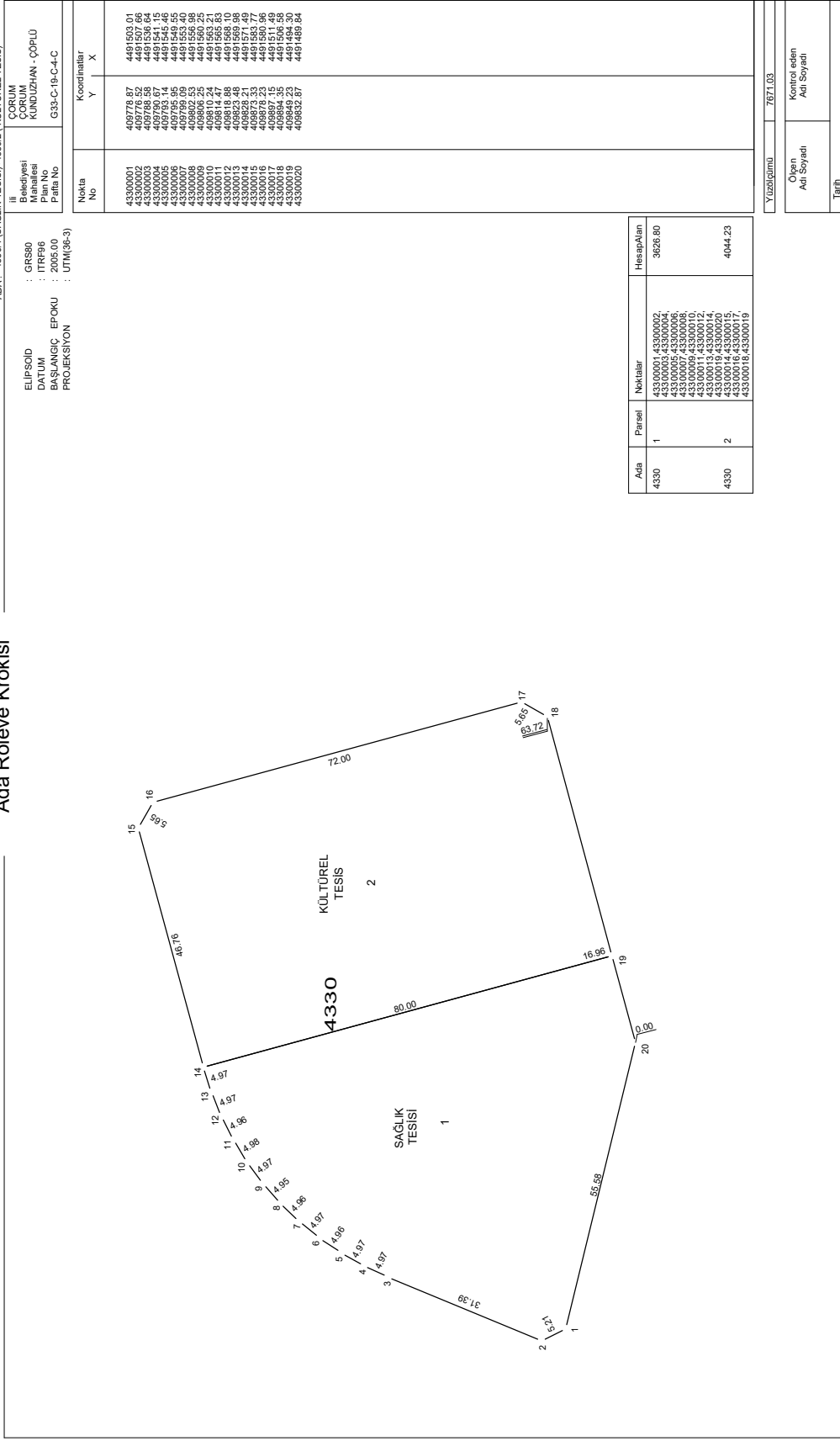

ADA : 43301 (SAĞLIK TESİSİ)+43302 (KÜLTÜREL TESİS)

ELİPSOİD : GRS80
 DATUM : ITRF96
 BAŞLANGIÇ EPOKÜ : 2005.00
 PROJeksiYON : UTM(36-3)

Nokta No	Koordinatlar	
	Y	X
4330001	489776.87	4481568.01
4330002	489776.52	4481567.66
4330003	489798.58	4481566.64
4330004	489798.14	4481565.48
4330005	489798.14	4481565.48
4330006	489798.95	4481549.55
4330007	489802.53	4481549.55
4330008	489802.53	4481566.98
4330009	489806.25	4481560.25
4330010	489814.47	4481566.98
4330011	489814.47	4481565.63
4330012	489818.88	4481568.10
4330013	489822.26	4481571.49
4330014	489822.26	4481569.77
4330015	489872.33	4481569.77
4330016	489872.33	4481566.58
4330017	489890.15	4481569.77
4330018	489894.35	4481566.58
4330019	489894.35	4481568.84
4330020	489893.67	4481568.84

Ada	Parşel	Noktalar	HesapAlan
4330	1	4330001,4330002,4330003,4330004,4330005,4330006,4330007,4330008,4330009,4330010,4330011,4330012,4330013,4330014,4330015,4330016,4330017,4330018,4330019	3626.80
4330	2	4330015,4330016,4330017,4330018,4330019	4044.23

Yüzölçümü	7671.03
Ölçen Adı Soyadı	Kontrol eden Adı Soyadı
Tarih	

Ada Rölöve Krokisi

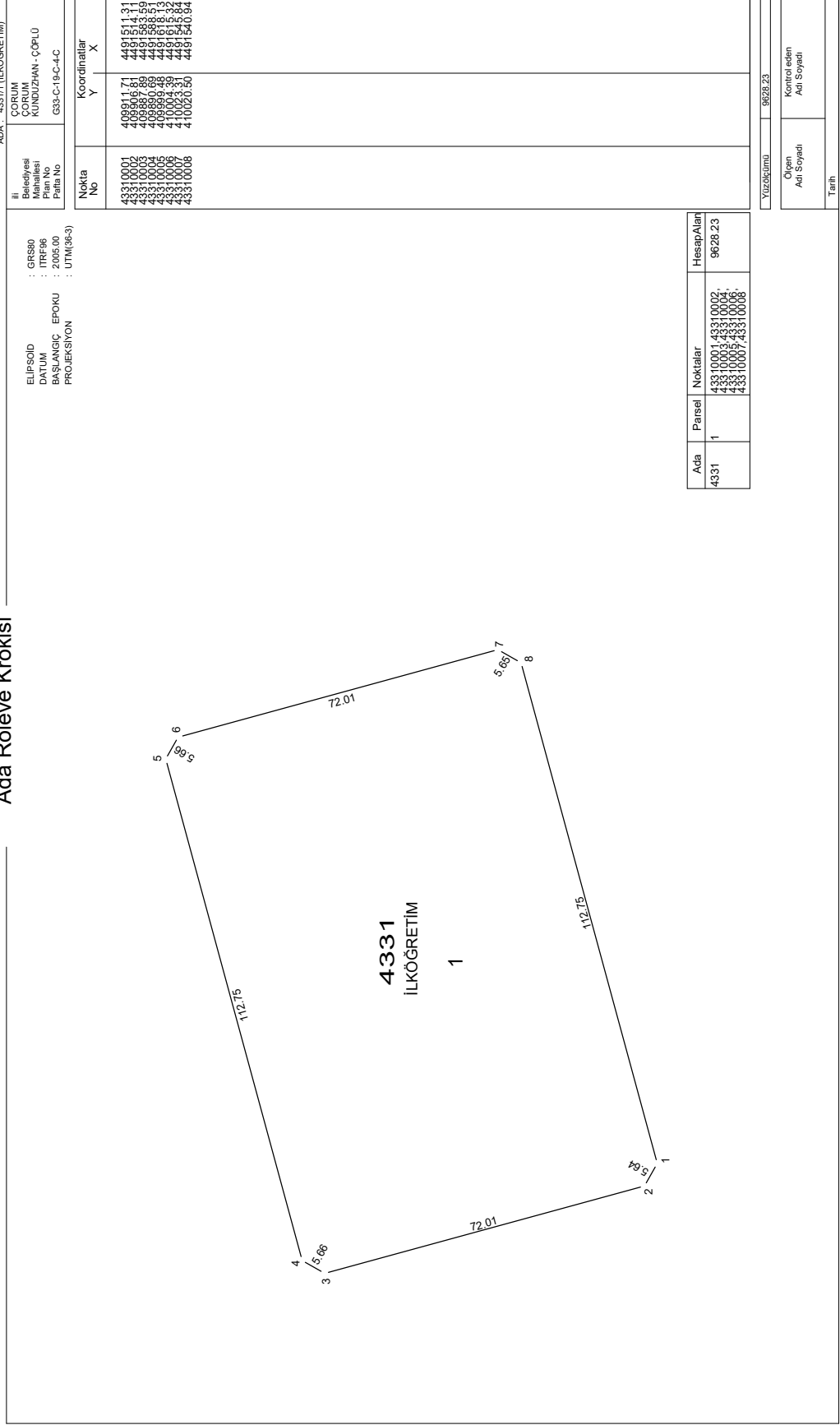

Ada Röleve Krokisi

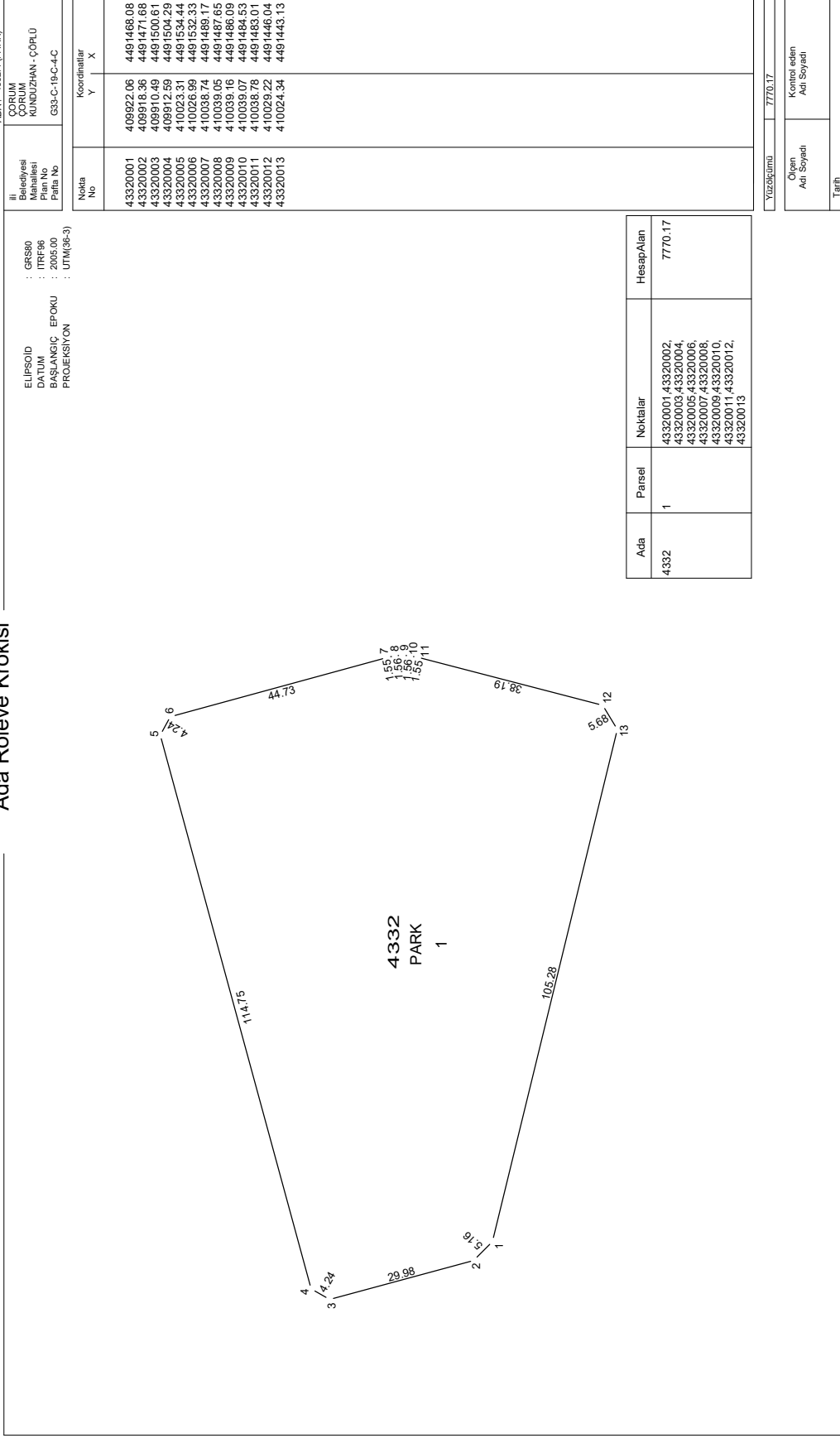

Ada Röleve Krokisi

ADA - 4333/1 (PARK)

ELİPSOİD : GRS80
 DATUM : ITRF86
 BAŞLANGIÇ EPOKU : 2005.00
 PROJESİYON : UTM(38-S)

İl: ÇORUM
 İlçe: ÇORUM
 Mahallesi: KUNDUZHAN - ÇORLU
 Pafta No: G33-C-19-C-4-C

Nokta No	Koordinatlar	
	Y	X
43330001	410228.39	4491571.42
43330002	410226.59	4491572.71
43330003	410224.74	4491574.00
43330004	410222.94	4491575.29
43330005	410221.14	4491576.58
43330006	410219.34	4491577.87
43330007	410217.54	4491579.16
43330008	410215.74	4491580.45
43330009	410213.94	4491581.74
43330010	410212.14	4491583.03
43330011	410210.34	4491584.32
43330012	410208.54	4491585.61
43330013	410206.74	4491586.90
43330014	410204.94	4491588.19
43330015	410203.14	4491589.48

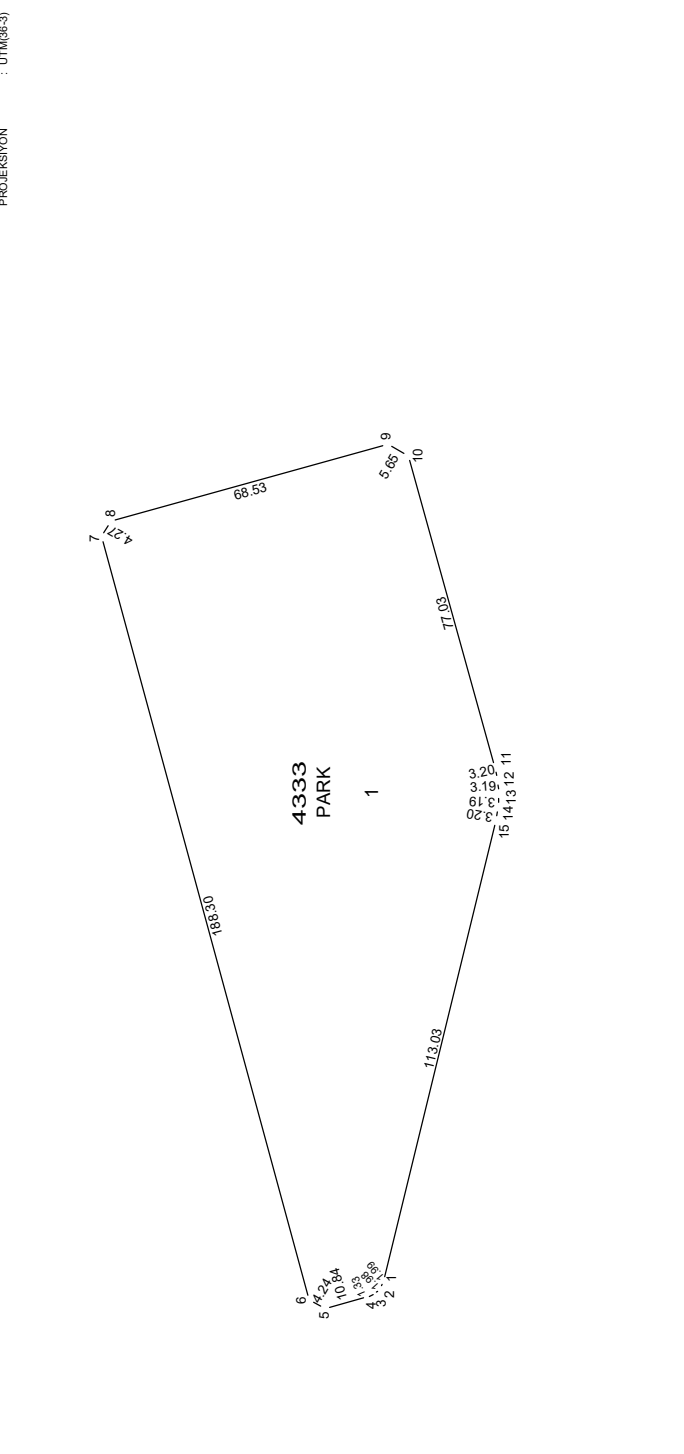

Ada	Parsel	Noktalar	HesapAlan
4333	1	43330001, 43330002, 43330003, 43330004, 43330005, 43330006, 43330007, 43330008, 43330009, 43330010, 43330011, 43330012, 43330013, 43330014, 43330015	11575.34

Yüzölçümü	11575.34
Ölçen Adı Soyadı	Kırtıl eden Adı Soyadı
Tarih	

EK 10: DOP Hesabı

DOP HESABI

Toplam Tahsis	=	304479.66	
Toplam İmar Ada Alanı	=	304479.66	
Toplam Ortak Katılım Alanı	=	0.00	
Toplam Düzenlemeye Giren (Dopal)	=	483517.69	
Toplam Düzenlemeye Giren (Dopalma)	=	6934.97	
Toplam Kamulaştırılan Alan	=	0.00	
Toplam Bağışlanan Alan	=	0.00	
Toplam Kadastro Parsel Alanı	=	491065.97	
Toplam Pay	=	491065.97	
Ortak Katılım Oranı	=	0.0000000	
Düzenleme Ortaklık Payı Oranı (DOPO)	=	0.3846250	
DOPQOKO ile birlikte)	=	0.3846250	
Düzenleme Ortaklık Payı Hesabı			
Kamuya Ayrılan Alan	=	490452.66 - 304479.66	= 185973.00
Düzenleme Ortaklık Payı	=	185973.00 / 483517.69	= 0.3846250

EK 11: İmar Adaları Listesi

İmar Adaları Listesi							SAYFANO: 1	
Sıra	AdaNo	Alan	Kalan	Hisse	Pafta	Açıklama	Cinsi	Okof
1	4296/1	2984.34	0.00		G33C19C4C		ARSA	
2	4296/2	7293.51	0.00		G33C19C4C		ARSA	
3	4297/1	2663.60	0.00		G33C19C4C		ARSA	
4	4297/2	4108.20	0.00		G33C19C4C		ARSA	
5	4298/1	3864.58	0.00		G33C19C4C		ARSA	
6	4298/2	3866.00	0.00		G33C19C4C		ARSA	
7	4299/1	5592.61	0.00		G33C19C4C		ARSA	
8	4299/2	5595.38	0.00		G33C19C4B		ARSA	
9	4300/1	5051.93	0.00		G33C19C3A		ARSA	
10	4300/2	5054.32	0.00		G33C19C3A		ARSA	
11	4300/3	5050.84	0.00		G33C19C3A		ARSA	
12	4301/1	4334.04	0.00		G33C19C3A		ARSA	
13	4301/2	4332.31	0.00		G33C19C3A		ARSA	
14	4301/3	4337.72	0.00		G33C19C3A		ARSA	
15	4302/1	5376.75	0.00		G33C19C3D		ARSA	
16	4303/1	3994.94	0.00		G33C19C3D		ARSA	
17	4303/2	3993.71	0.00		G33C19C3D		ARSA	
18	4303/3	3995.25	0.00		G33C19C3D		ARSA	
19	4304/1	4512.96	0.00		G33C19C4C		ARSA	
20	4304/2	4462.95	0.00		G33C19C4C		ARSA	
21	4304/3	4463.06	0.00		G33C19C4C		ARSA	
22	4304/4	4450.28	0.00		G33C19C4C		ARSA	
23	4305/1	4223.82	0.00		G33C19C4C		ARSA	
24	4305/2	4200.67	0.00		G33C19C4C		ARSA	
25	4305/3	4200.67	0.00		G33C19C4C		ARSA	
26	4305/4	4188.15	0.00		G33C19C4C		ARSA	
27	4306/1	5118.75	0.00		G33C19C4C		ARSA	
28	4306/2	5212.23	0.00		G33C19C4C		ARSA	
29	4307/1	3902.53	0.00		G33C19C4C		ARSA	
30	4307/2	3847.60	0.00		G33C19C4C		ARSA	
31	4307/3	3817.94	0.00		G33C19C4C		ARSA	
32	4308/1	3382.28	0.00		G33C19C4C		ARSA	
33	4308/2	336.63	0.00		G33C19C4C		YOL	
34	4309/1	8416.00	0.00		G33C19C4C		ARSA	
37	4311/1	5715.30	0.00		G33C19C4C		ARSA	
38	4311/2	5734.21	0.00		G33C19C3D		ARSA	
39	4312/1	4194.43	0.00		G33C19C3D		ARSA	
40	4312/2	4210.55	0.00		G33C19C3D		ARSA	
41	4312/3	4230.71	0.00		G33C19C3D		ARSA	
42	4312/4	4066.66	0.00		G33C19C3D		ARSA	
43	4313/1	5315.26	0.00		G33C19C3D		ARSA	
44	4313/2	5382.53	0.00		G33C19C3D		ARSA	
45	4313/3	5344.27	0.00		G33C19C3D		ARSA	
46	4314/1	5316.42	0.00		G33C19C3D		ARSA	
47	4314/2	5367.12	0.00		G33C19C3D		ARSA	
48	4314/3	5109.42	0.00		G33C19C3D		ARSA	
49	4316/1	16149.6	0.00		G33C19C3D		ARSA	
50	4317/1	4957.96	0.00		G33C19C3D		ARSA	
51	4317/2	4931.73	0.00		G33C19C3D		ARSA	
52	4317/3	4921.87	0.00		G33C19C3D		ARSA	
53	4318/1	11660.9	0.00		G33C19C3D		ARSA	
54	4319/1	5625.89	0.00		G33C19C3C		ARSA	
55	4320/1	10254.9	0.00		G33C19C3D		ARSA	
56	4321/1	4200.16	0.00		G33C19C3D		ARSA	
57	4321/2	4165.14	0.00		G33C19C3D		ARSA	
58	4321/3	4205.25	0.00		G33C19C3D		ARSA	
59	4322/1	3938.71	0.00		G33C19C3D		ARSA	
60	4322/2	3995.77	0.00		G33C19C3D		ARSA	
61	4322/3	3937.00	0.00		G33C19C3D		ARSA	
62	4323/1	11321.2	0.00		G33C19C3D		ARSA	

EK 12: Kadastro Özet Cetveli (Hisse Bazlı)

İLİ : ÇORUM									
İLÇESİ : MERKEZ									
KÖY/MAH.: ÇOPLU-KUNDUZHAN									
T.C. ÇORUM BELEDİYESİ 54 HEKTAR NOLU UYGULAMA SAHASI									
Ö Z E T C E T V E L İ									
K A D A S T R O									
Ada/Par	Alan	EskiDop	Kamu.	Bağış.	D.Girmeyen	Dopal	Dopalma	Dop	İ.Tahsis
5/1	11321.0	-	-	-	-	5660.50	-	2177.17	3483.33
5/1	11321.0	-	-	-	-	5660.50	-	2177.17	3483.33
5/2	15989.0	-	-	-	-	3197.79	-	1229.95	1967.84
5/2	15989.0	-	-	-	-	3197.80	-	1229.95	1967.85
5/2	15989.0	-	-	-	-	3197.80	-	1229.95	1967.85
5/2	15989.0	-	-	-	-	3197.80	-	1229.95	1967.85
5/2	15989.0	-	-	-	-	799.45	-	307.49	491.96
5/2	15989.0	-	-	-	-	599.59	-	230.62	368.97
5/2	15989.0	-	-	-	-	599.59	-	230.62	368.97
5/2	15989.0	-	-	-	-	599.59	-	230.62	368.97
5/2	15989.0	-	-	-	-	599.59	-	230.62	368.97
5/1001	1330.31	-	-	-	-	1330.31	-	511.67	818.64
6/1	4740.00	-	-	-	-	2370.00	-	911.56	1458.44
6/1	4740.00	-	-	-	-	2370.00	-	911.56	1458.44
6/2	4850.00	-	-	-	-	808.34	-	310.91	497.43
6/2	4850.00	-	-	-	-	808.34	-	310.91	497.43
6/2	4850.00	-	-	-	-	808.33	-	310.91	497.42
6/2	4850.00	-	-	-	-	808.33	-	310.90	497.43
6/2	4850.00	-	-	-	-	808.33	-	310.90	497.43
6/2	4850.00	-	-	-	-	808.33	-	310.90	497.43
6/3	10299.0	-	-	-	-	199.99	-	76.92	123.07
6/3	10299.0	-	-	-	-	350.00	-	134.61	215.39
6/3	10299.0	-	-	-	-	500.00	-	192.31	307.69
6/3	10299.0	-	-	-	-	950.00	-	365.39	584.61
6/3	10299.0	-	-	-	-	237.25	-	91.25	146.00
6/3	10299.0	-	-	-	-	101.68	-	39.10	62.58
6/3	10299.0	-	-	-	-	101.68	-	39.10	62.58
6/3	10299.0	-	-	-	-	101.68	-	39.10	62.58
6/3	10299.0	-	-	-	-	101.68	-	39.10	62.58
6/3	10299.0	-	-	-	-	101.68	-	39.10	62.58
6/3	10299.0	-	-	-	-	101.68	-	39.10	62.58
6/3	10299.0	-	-	-	-	101.68	-	39.10	62.58
6/3	10299.0	-	-	-	-	350.00	-	134.61	215.39
6/3	10299.0	-	-	-	-	200.00	-	76.92	123.08
6/3	10299.0	-	-	-	-	393.75	-	151.44	242.31
6/3	10299.0	-	-	-	-	393.75	-	151.44	242.31
6/3	10299.0	-	-	-	-	393.75	-	151.45	242.30
6/3	10299.0	-	-	-	-	100.00	-	38.47	61.53
6/3	10299.0	-	-	-	-	100.00	-	38.47	61.53
6/3	10299.0	-	-	-	-	400.00	-	153.86	246.14
6/3	10299.0	-	-	-	-	200.00	-	76.93	123.07
6/3	10299.0	-	-	-	-	393.75	-	151.45	242.30
6/3	10299.0	-	-	-	-	125.00	-	48.08	76.92
6/3	10299.0	-	-	-	-	175.00	-	67.31	107.69
6/3	10299.0	-	-	-	-	200.00	-	76.93	123.07
6/3	10299.0	-	-	-	-	400.00	-	153.86	246.14
6/3	10299.0	-	-	-	-	400.00	-	153.86	246.14
6/3	10299.0	-	-	-	-	350.00	-	134.62	215.38
6/3	10299.0	-	-	-	-	643.75	-	247.61	396.14
6/3	10299.0	-	-	-	-	643.75	-	247.61	396.14
6/3	10299.0	-	-	-	-	643.75	-	247.61	396.14
6/3	10299.0	-	-	-	-	643.75	-	247.61	396.14
6/3	10299.0	-	-	-	-	200.00	-	76.93	123.07
6/9	62.50	-	-	-	-	-	10.41	0.00	10.41
6/9	62.50	-	-	-	-	-	10.41	0.00	10.41
6/9	62.50	-	-	-	-	-	10.42	0.00	10.42
6/9	62.50	-	-	-	-	-	10.42	0.00	10.42
6/9	62.50	-	-	-	-	-	10.42	0.00	10.42
6/9	62.50	-	-	-	-	-	10.42	0.00	10.42
6/12	5174.27	-	-	-	-	1293.57	-	497.53	796.04
6/12	5174.27	-	-	-	-	1293.57	-	497.53	796.04
6/12	5174.27	-	-	-	-	1293.57	-	497.53	796.04
6/12	5174.27	-	-	-	-	323.39	-	124.39	199.00
6/12	5174.27	-	-	-	-	323.39	-	124.39	199.00
6/12	5174.27	-	-	-	-	323.39	-	124.39	199.00
6/12	5174.27	-	-	-	-	323.39	-	124.39	199.00
25/1	7316.00	-	-	-	-	1829.00	-	703.48	1125.52
25/1	7316.00	-	-	-	-	1371.75	-	527.61	844.14

İLİ	: ÇORUM	SAYFANO: 2
İLÇESİ	: MERKEZ	
KÖY/MAH.	: ÇÖPLÜ-KUNDUZHAN	
	T.C. ÇORUM BELEDİYESİ 54 HEKTAR NOLU UYGULAMA SAHASI	

Ö Z E T C E T V E L İ

K A D A S T R O

Ada/Par	Alan	EskiDop	Kamu.	Bağış.	D.Girmeyen	Dopal	Dopalma	Dop	İ.Tahsis
25/1	7316.00	-	-	-	-	1371.75	-	527.61	844.14
25/1	7316.00	-	-	-	-	1371.75	-	527.61	844.14
25/1	7316.00	-	-	-	-	1371.75	-	527.61	844.14
25/2	8989.00	-	-	-	-	8989.00	-	3457.39	5531.61
25/25	3975.00	-	-	-	-	3975.00	-	1528.88	2446.12
25/26	3874.00	-	-	-	-	3874.00	-	1490.04	2383.96
25/27	8926.00	-	-	-	-	8926.00	-	3433.16	5492.84
25/1003	327.13	-	-	-	-	327.13	-	125.82	201.31
26/2	8003.00	-	-	-	-	2667.66	-	1026.04	1641.62
26/2	8003.00	-	-	-	-	666.91	-	256.51	410.40
26/2	8003.00	-	-	-	-	666.91	-	256.51	410.40
26/2	8003.00	-	-	-	-	666.92	-	256.51	410.41
26/2	8003.00	-	-	-	-	666.92	-	256.51	410.41
26/2	8003.00	-	-	-	-	666.92	-	256.51	410.41
26/2	8003.00	-	-	-	-	666.92	-	256.52	410.40
26/2	8003.00	-	-	-	-	666.92	-	256.52	410.40
26/2	8003.00	-	-	-	-	666.92	-	256.52	410.40
26/3	1836.00	-	-	-	-	1836.00	-	706.17	1129.83
27/2	12917.0	-	-	-	-	6458.50	-	2484.10	3974.40
27/2	12917.0	-	-	-	-	6458.50	-	2484.10	3974.40
27/3	4811.00	-	-	-	-	2405.50	-	925.21	1480.29
27/3	4811.00	-	-	-	-	2405.50	-	925.22	1480.28
27/6	11514.0	0.21039	-	-	-	14582.0	-	5608.60	8973.40
28/3	12318.0	-	-	-	-	3079.51	-	1184.46	1895.05
28/3	12318.0	-	-	-	-	2309.63	-	888.35	1421.28
28/3	12318.0	-	-	-	-	2309.62	-	888.34	1421.28
28/3	12318.0	-	-	-	-	2309.62	-	888.33	1421.29
28/3	12318.0	-	-	-	-	2309.62	-	888.33	1421.29
28/4	21722.0	-	-	-	-	21722.0	-	8354.82	13367.1
28/5	13442.0	-	-	-	-	3360.51	-	1292.54	2067.97
28/5	13442.0	-	-	-	-	2520.38	-	969.41	1550.97
28/5	13442.0	-	-	-	-	2520.37	-	969.40	1550.97
28/5	13442.0	-	-	-	-	2520.37	-	969.39	1550.98
28/5	13442.0	-	-	-	-	2520.37	-	969.39	1550.98
28/6	30008.0	-	-	-	-	3334.21	-	1282.42	2051.79
28/6	30008.0	-	-	-	-	3334.22	-	1282.42	2051.80
28/6	30008.0	-	-	-	-	3334.22	-	1282.42	2051.80
28/6	30008.0	-	-	-	-	4001.07	-	1538.91	2462.16
28/6	30008.0	-	-	-	-	4001.07	-	1538.91	2462.16
28/6	30008.0	-	-	-	-	4001.07	-	1538.91	2462.16
28/6	30008.0	-	-	-	-	4001.07	-	1538.92	2462.15
28/6	30008.0	-	-	-	-	4001.07	-	1538.92	2462.15
28/12	611.00	-	-	-	-	611.00	-	235.01	375.99
28/14	892.00	-	-	-	-	892.00	-	343.09	548.91
28/15	15374.0	-	-	-	-	2882.63	-	1108.74	1773.89
28/15	15374.0	-	-	-	-	2882.63	-	1108.74	1773.89
28/15	15374.0	-	-	-	-	2882.62	-	1108.72	1773.90
28/15	15374.0	-	-	-	-	2882.62	-	1108.72	1773.90
28/15	15374.0	-	-	-	-	3843.50	-	1478.30	2365.20
28/17	851.37	0.26938	-	-	-	291.31	-	112.04	179.27
28/17	851.37	0.26938	-	-	-	218.49	-	84.03	134.46
28/17	851.37	0.26938	-	-	-	218.49	-	84.04	134.45
28/17	851.37	0.26938	-	-	-	218.49	-	84.04	134.45
28/17	851.37	0.26938	-	-	-	218.49	-	84.04	134.45
28/19	5.71	0.26938	-	-	-	1.94	-	0.74	1.20
28/19	5.71	0.26938	-	-	-	1.47	-	0.56	0.91
28/19	5.71	0.26938	-	-	-	1.47	-	0.57	0.90
28/19	5.71	0.26938	-	-	-	1.47	-	0.57	0.90
28/19	5.71	0.26938	-	-	-	1.47	-	0.57	0.90
28/20	42.05	0.26938	-	-	-	14.39	-	5.53	8.86
28/20	42.05	0.26938	-	-	-	10.79	-	4.15	6.64
28/20	42.05	0.26938	-	-	-	10.79	-	4.15	6.64
28/20	42.05	0.26938	-	-	-	10.79	-	4.15	6.64
28/20	42.05	0.26938	-	-	-	10.79	-	4.15	6.64
28/21	0.35	0.26938	-	-	-	0.12	-	0.04	0.08
28/21	0.35	0.26938	-	-	-	0.09	-	0.03	0.06
28/21	0.35	0.26938	-	-	-	0.09	-	0.04	0.05
28/21	0.35	0.26938	-	-	-	0.09	-	0.04	0.05

İLİ	: ÇORUM	SAYFANO: 3
İLÇESİ	: MERKEZ	
KÖY/MAH.:	ÇÖPLÜ-KUNDUZHAN	
	T.C. ÇORUM BELEDİYESİ 54 HEKTAR NOLU UYGULAMA SAHASI	

Ö Z E T C E T V E L İ

K A D A S T R O

Ada/Par	Alan	EskiDop	Kamu.	Bağış.	D.Girmeyen	Dopal	Dopalma	Dop	İ.Tahsis
28/21	0.35	0.26938	-	-	-	0.09	-	0.04	0.05
28/1003	650.92	-	-	-	-	650.92	-	250.36	400.56
28/1004	2042.88	-	-	-	-	2042.88	-	785.74	1257.14
358/1	8100.00	-	-	-	-	1889.73	-	726.83	1162.90
358/1	8100.00	-	-	-	-	1889.73	-	726.84	1162.89
358/1	8100.00	-	-	-	-	1890.54	-	727.15	1163.39
358/1	8100.00	-	-	-	-	2430.00	-	934.64	1495.36
461/22	1299.00	-	-	-	-	1299.00	-	499.63	799.37
461/23	540.00	-	-	-	-	540.00	-	207.70	332.30
461/32	3243.67	-	-	-	-	610.37	-	234.76	375.61
461/32	3243.67	-	-	-	-	915.55	-	352.14	563.41
461/32	3243.67	-	-	-	-	228.89	-	88.03	140.86
461/32	3243.67	-	-	-	-	343.33	-	132.06	211.27
461/32	3243.67	-	-	-	-	343.33	-	132.06	211.27
461/32	3243.67	-	-	-	-	802.20	-	308.55	493.65
461/47	1549.00	-	-	-	-	1394.10	-	536.20	857.90
461/47	1549.00	-	-	-	-	103.27	-	39.72	63.55
461/47	1549.00	-	-	-	-	51.63	-	19.86	31.77
461/48	1040.00	-	-	-	-	1040.00	-	400.01	639.99
461/49	1260.00	-	-	-	-	630.00	-	242.31	387.69
461/49	1260.00	-	-	-	-	210.00	-	80.77	129.23
461/49	1260.00	-	-	-	-	210.00	-	80.77	129.23
461/49	1260.00	-	-	-	-	210.00	-	80.78	129.22
461/50	4448.00	-	-	-	-	556.00	-	213.85	342.15
461/50	4448.00	-	-	-	-	973.00	-	374.24	598.76
461/50	4448.00	-	-	-	-	973.00	-	374.24	598.76
461/50	4448.00	-	-	-	-	182.44	-	70.17	112.27
461/50	4448.00	-	-	-	-	182.44	-	70.17	112.27
461/50	4448.00	-	-	-	-	182.44	-	70.17	112.27
461/50	4448.00	-	-	-	-	425.69	-	163.73	261.96
461/50	4448.00	-	-	-	-	324.33	-	124.74	199.59
461/50	4448.00	-	-	-	-	324.33	-	124.75	199.58
461/50	4448.00	-	-	-	-	324.33	-	124.75	199.58
461/127	303.02	0.30677	-	-	-	218.55	-	84.05	134.50
461/127	303.02	0.30677	-	-	-	36.42	-	14.00	22.42
461/127	303.02	0.30677	-	-	-	36.43	-	14.01	22.42
461/127	303.02	0.30677	-	-	-	36.43	-	14.01	22.42
461/127	303.02	0.30677	-	-	-	36.43	-	14.02	22.41
461/127	303.02	0.30677	-	-	-	36.43	-	14.02	22.41
461/127	303.02	0.30677	-	-	-	36.43	-	14.02	22.41
461/128	148.93	0.30677	-	-	-	53.71	-	20.65	33.06
461/128	148.93	0.30677	-	-	-	53.71	-	20.66	33.05
461/128	148.93	0.30677	-	-	-	53.71	-	20.66	33.05
461/128	148.93	0.30677	-	-	-	53.71	-	20.66	33.05
461/129	145.96	0.30677	-	-	-	52.63	-	20.24	32.39
461/129	145.96	0.30677	-	-	-	52.64	-	20.24	32.40
461/129	145.96	0.30677	-	-	-	52.64	-	20.25	32.39
461/129	145.96	0.30677	-	-	-	52.64	-	20.25	32.39
461/130	160.36	0.30677	-	-	-	57.83	-	22.24	35.59
461/130	160.36	0.30677	-	-	-	57.83	-	22.24	35.59
461/130	160.36	0.30677	-	-	-	57.83	-	22.24	35.59
461/130	160.36	0.30677	-	-	-	57.83	-	22.25	35.58
461/131	141.98	0.30677	-	-	-	51.21	-	19.70	31.51
461/131	141.98	0.30677	-	-	-	51.20	-	19.69	31.51
461/131	141.98	0.30677	-	-	-	51.20	-	19.69	31.51
461/131	141.98	0.30677	-	-	-	51.20	-	19.69	31.51
461/132	374.41	0.30677	-	-	-	540.10	-	207.74	332.36
461/133	178.29	0.30677	-	-	-	257.19	-	98.92	158.27
461/134	178.29	0.30677	-	-	-	257.19	-	98.92	158.27
461/135	179.47	0.30677	-	-	-	129.45	-	49.78	79.67
461/135	179.47	0.30677	-	-	-	64.72	-	24.89	39.83
461/135	179.47	0.30677	-	-	-	64.72	-	24.90	39.82
461/136	97.79	0.30677	-	-	-	141.07	-	54.26	86.81
461/137	52.41	0.30677	-	-	-	12.60	-	4.84	7.76
461/137	52.41	0.30677	-	-	-	12.60	-	4.84	7.76
461/137	52.41	0.30677	-	-	-	12.60	-	4.85	7.75
461/137	52.41	0.30677	-	-	-	12.60	-	4.85	7.75
461/137	52.41	0.30677	-	-	-	12.60	-	4.85	7.75

İLİ : ÇORUM SAYFANO: 4
İLÇESİ : MERKEZ
KÖY/MAH.: ÇÖPLÜ-KUNDUZHAN
T.C. ÇORUM BELEDİYESİ 54 HEKTAR NOLU UYGULAMA SAHASI

Ö Z E T C E T V E L İ

K A D A S T R O

Ada/Par	Alan	EskiDop	Kamu.	Bağış.	D.Girmeyen	Dopal	Dopalma	Dop	İ.Tahsis
461/137	52.41	0.30677	-	-	-	12.60	-	4.85	7.75
461/138	46.82	0.30677	-	-	-	11.25	-	4.32	6.93
461/138	46.82	0.30677	-	-	-	11.25	-	4.32	6.93
461/138	46.82	0.30677	-	-	-	11.26	-	4.33	6.93
461/138	46.82	0.30677	-	-	-	11.26	-	4.33	6.93
461/138	46.82	0.30677	-	-	-	11.26	-	4.34	6.92
461/138	46.82	0.30677	-	-	-	11.26	-	4.34	6.92
461/139	50.63	0.30677	-	-	-	12.18	-	4.69	7.49
461/139	50.63	0.30677	-	-	-	12.18	-	4.69	7.49
461/139	50.63	0.30677	-	-	-	12.17	-	4.68	7.49
461/139	50.63	0.30677	-	-	-	12.17	-	4.68	7.49
461/139	50.63	0.30677	-	-	-	12.17	-	4.68	7.49
461/140	20.31	0.30677	-	-	-	4.89	-	1.89	3.00
461/140	20.31	0.30677	-	-	-	4.89	-	1.89	3.00
461/140	20.31	0.30677	-	-	-	4.88	-	1.88	3.00
461/140	20.31	0.30677	-	-	-	4.88	-	1.87	3.01
461/140	20.31	0.30677	-	-	-	4.88	-	1.87	3.01
461/140	20.31	0.30677	-	-	-	4.88	-	1.87	3.01
461/147	34.32	0.34355	-	-	-	13.07	-	5.02	8.05
461/147	34.32	0.34355	-	-	-	13.07	-	5.03	8.04
461/147	34.32	0.34355	-	-	-	13.07	-	5.03	8.04
461/147	34.32	0.34355	-	-	-	13.07	-	5.03	8.04
461/148	60.23	0.34355	-	-	-	22.93	-	8.81	14.12
461/148	60.23	0.34355	-	-	-	22.94	-	8.82	14.12
461/148	60.23	0.34355	-	-	-	22.94	-	8.83	14.11
461/148	60.23	0.34355	-	-	-	22.94	-	8.83	14.11
461/149	65.92	0.34355	-	-	-	25.11	-	9.66	15.45
461/149	65.92	0.34355	-	-	-	25.11	-	9.66	15.45
461/149	65.92	0.34355	-	-	-	25.10	-	9.65	15.45
461/149	65.92	0.34355	-	-	-	25.10	-	9.65	15.45
461/150	71.61	0.34355	-	-	-	27.28	-	10.50	16.78
461/150	71.61	0.34355	-	-	-	27.27	-	10.49	16.78
461/150	71.61	0.34355	-	-	-	27.27	-	10.49	16.78
461/150	71.61	0.34355	-	-	-	27.27	-	10.48	16.79
461/151	142.64	0.34355	-	-	-	54.33	-	20.90	33.43
461/151	142.64	0.34355	-	-	-	54.32	-	20.90	33.42
461/151	142.64	0.34355	-	-	-	54.32	-	20.89	33.43
461/151	142.64	0.34355	-	-	-	54.32	-	20.89	33.43
461/152	191.74	0.34355	-	-	-	73.03	-	28.09	44.94
461/152	191.74	0.34355	-	-	-	73.02	-	28.09	44.93
461/152	191.74	0.34355	-	-	-	73.02	-	28.09	44.93
461/152	191.74	0.34355	-	-	-	73.02	-	28.08	44.94
461/153	119.77	0.34355	-	-	-	45.62	-	17.55	28.07
461/153	119.77	0.34355	-	-	-	45.61	-	17.54	28.07
461/153	119.77	0.34355	-	-	-	45.61	-	17.54	28.07
461/154	130.52	0.34355	-	-	-	49.70	-	19.12	30.58
461/154	130.52	0.34355	-	-	-	49.71	-	19.12	30.59
461/154	130.52	0.34355	-	-	-	49.71	-	19.12	30.59
461/154	130.52	0.34355	-	-	-	49.71	-	19.12	30.59
461/155	124.79	0.34355	-	-	-	47.53	-	18.29	29.24
461/155	124.79	0.34355	-	-	-	47.53	-	18.29	29.24
461/155	124.79	0.34355	-	-	-	47.52	-	18.27	29.25
461/155	124.79	0.34355	-	-	-	47.52	-	18.27	29.25
461/156	116.91	0.34355	-	-	-	44.53	-	17.13	27.40
461/156	116.91	0.34355	-	-	-	44.52	-	17.13	27.39
461/156	116.91	0.34355	-	-	-	44.52	-	17.12	27.40
461/156	116.91	0.34355	-	-	-	44.52	-	17.12	27.40
461/157	117.87	0.34355	-	-	-	44.89	-	17.26	27.63
461/157	117.87	0.34355	-	-	-	44.89	-	17.27	27.62
461/157	117.87	0.34355	-	-	-	44.89	-	17.27	27.62
461/157	117.87	0.34355	-	-	-	44.89	-	17.27	27.62
461/158	109.00	0.34355	-	-	-	41.51	-	15.96	25.55
461/158	109.00	0.34355	-	-	-	41.51	-	15.96	25.55
461/158	109.00	0.34355	-	-	-	41.51	-	15.97	25.54
461/158	109.00	0.34355	-	-	-	41.51	-	15.97	25.54
461/159	7.23	0.34355	-	-	-	2.76	-	1.07	1.69

İLİ : ÇORUM									SAYFANO: 5
İLÇESİ : MERKEZ									
KÖY/MAH.: ÇÖPLÜ-KUNDUZHAN									
T.C. ÇORUM BELEDİYESİ 54 HEKTARNOLU UYGULAMA SAHASI									
Ö Z E T C E T V E L İ									
K A D A S T R O									
Ada/Par	Alan	EskiDop	Kamu.	Bağış.	D.Girmeyen	Dopal	Dopalma	Dop	İ.Tahsis
461/159	7.23	0.34355	-	-	-	2.75	-	1.06	1.69
461/159	7.23	0.34355	-	-	-	2.75	-	1.05	1.70
461/159	7.23	0.34355	-	-	-	2.75	-	1.05	1.70
461/161	125.02	0.12210	-	-	-	142.41	-	54.77	87.64
461/162	86.39	0.12210	-	-	-	98.41	-	37.85	60.56
461/163	85.02	0.12210	-	-	-	96.85	-	37.25	59.60
461/164	83.22	0.12210	-	-	-	94.80	-	36.47	58.33
461/165	80.05	0.12210	-	-	-	91.18	-	35.07	56.11
461/166	76.75	0.12210	-	-	-	87.43	-	33.63	53.80
461/167	73.45	0.12210	-	-	-	83.67	-	32.18	51.49
461/168	122.32	0.12210	-	-	-	139.33	-	53.59	85.74
461/169	95.66	0.12210	-	-	-	108.97	-	41.92	67.05
461/170	45.19	0.12210	-	-	-	51.48	-	19.80	31.68
461/171	40.27	0.12210	-	-	-	45.87	-	17.64	28.23
461/172	35.34	0.12210	-	-	-	40.26	-	15.49	24.77
461/173	30.42	0.12210	-	-	-	34.65	-	13.33	21.32
461/174	5.64	0.12210	-	-	-	6.42	-	2.47	3.95
461/175	1.45	0.12210	-	-	-	1.65	-	0.63	1.02
461/176	64.85	0.12210	-	-	-	73.87	-	28.41	45.46
461/177	66.88	0.12210	-	-	-	76.18	-	29.30	46.88
461/178	61.20	0.12210	-	-	-	69.71	-	26.81	42.90
461/179	55.54	0.12210	-	-	-	63.27	-	24.34	38.93
461/180	86.89	0.12210	-	-	-	98.98	-	38.07	60.91
461/181	55.55	0.12210	-	-	-	63.28	-	24.34	38.94
461/182	24.74	0.12210	-	-	-	28.18	-	10.84	17.34
461/183	20.19	0.12210	-	-	-	23.00	-	8.85	14.15
461/184	15.57	0.12210	-	-	-	17.74	-	6.83	10.91
461/185	10.97	0.12210	-	-	-	12.50	-	4.81	7.69
461/186	7.45	0.12210	-	-	-	8.49	-	3.27	5.22
461/187	5.28	0.12210	-	-	-	6.01	-	2.31	3.70
461/188	3.90	0.12210	-	-	-	4.44	-	1.71	2.73
461/219	1980.85	-	-	-	-	1980.85	-	761.88	1218.97
461/1003	38.24	-	-	-	-	38.24	-	14.71	23.53
461/1005	712.35	-	-	-	-	712.35	-	273.99	438.36
461/1006	614.82	-	-	-	-	614.82	-	236.48	378.34
461/1009	223.73	-	-	-	-	223.73	-	86.05	137.68
462/1	12160.0	-	-	-	-	2836.93	-	1091.15	1745.78
462/1	12160.0	-	-	-	-	2836.93	-	1091.15	1745.78
462/1	12160.0	-	-	-	-	2838.14	-	1091.62	1746.52
462/1	12160.0	-	-	-	-	3648.00	-	1403.12	2244.88
462/3	1775.00	-	-	-	-	887.50	-	341.35	546.15
462/3	1775.00	-	-	-	-	887.50	-	341.36	546.14
852/9	9407.00	-	-	-	-	9407.00	-	3618.17	5788.83
852/17	21035.0	-	-	-	-	21035.0	-	8090.59	12944.4
852/26	4365.00	-	-	-	-	4365.00	-	1678.89	2686.11
852/27	14325.0	-	-	-	-	477.50	-	183.65	293.85
852/27	14325.0	-	-	-	-	955.00	-	367.31	587.69
852/27	14325.0	-	-	-	-	10027.5	-	3856.83	6170.67
852/27	14325.0	-	-	-	-	1432.50	-	550.98	881.52
852/27	14325.0	-	-	-	-	1432.50	-	550.98	881.52
852/28	19027.0	-	-	-	-	1902.70	-	731.82	1170.88
852/28	19027.0	-	-	-	-	1902.70	-	731.82	1170.88
852/28	19027.0	-	-	-	-	1268.47	-	487.88	780.59
852/28	19027.0	-	-	-	-	13318.9	-	5122.79	8196.11
852/28	19027.0	-	-	-	-	634.23	-	243.95	390.28
852/30	4777.00	-	-	-	-	1592.34	-	612.46	979.88
852/30	4777.00	-	-	-	-	1592.33	-	612.45	979.88
852/30	4777.00	-	-	-	-	1592.33	-	612.44	979.89
852/35	8948.00	-	-	-	-	4474.00	-	1720.81	2753.19
852/35	8948.00	-	-	-	-	4474.00	-	1720.81	2753.19
852/37	107.00	-	-	-	-	53.50	-	20.57	32.93
852/37	107.00	-	-	-	-	53.50	-	20.58	32.92
852/40	6380.00	-	-	-	-	1395.63	-	536.80	858.83
852/40	6380.00	-	-	-	-	4984.37	-	1917.11	3067.26
852/43	4901.00	0.21879	-	-	-	6273.68	-	2413.01	3860.67
852/49	15118.0	0.07914	-	-	-	16417.3	-	6314.51	10102.8
1271/1	120.00	-	-	-	-	-	120.00	0.00	120.00
1271/2	119.00	-	-	-	-	-	59.50	0.00	59.50

İLİ : ÇORUM SAYFANO: 6
İLÇESİ : MERKEZ
KÖY/MAH.: ÇÖPLÜ-KUNDUZHAN
T.C. ÇORUM BELEDİYESİ 54 HEKTARNOLU UYGULAMA SAHASI

Ö Z E T C E T V E L İ

K A D A S T R O

Ada/Par	Alan	EskiDop	Kamu.	Bağış.	D.Girmeyen	Dopal	Dopalma	Dop	İ.Tahsis
1271/2	119.00	-	-	-	-	-	59.50	0.00	59.50
1271/3	120.00	-	-	-	-	-	60.00	0.00	60.00
1271/3	120.00	-	-	-	-	-	60.00	0.00	60.00
1271/4	122.00	-	-	-	-	-	122.00	0.00	122.00
1271/5	123.00	-	-	-	-	-	123.00	0.00	123.00
1271/6	124.00	-	-	-	-	-	124.00	0.00	124.00
1271/7	126.00	-	-	-	-	-	126.00	0.00	126.00
1271/8	127.00	-	-	-	-	-	63.50	0.00	63.50
1271/8	127.00	-	-	-	-	-	63.50	0.00	63.50
1271/9	156.00	-	-	-	-	-	78.00	0.00	78.00
1271/9	156.00	-	-	-	-	-	78.00	0.00	78.00
1271/10	138.00	-	-	-	-	-	138.00	0.00	138.00
1271/11	127.00	-	-	-	-	-	127.00	0.00	127.00
1271/12	125.00	-	-	-	-	-	125.00	0.00	125.00
1271/13	124.00	-	-	-	-	-	124.00	0.00	124.00
1271/14	123.00	-	-	-	-	-	123.00	0.00	123.00
1271/15	121.00	-	-	-	-	-	121.00	0.00	121.00
1271/16	120.00	-	-	-	-	-	60.00	0.00	60.00
1271/16	120.00	-	-	-	-	-	60.00	0.00	60.00
1271/17	119.00	-	-	-	-	-	59.50	0.00	59.50
1271/17	119.00	-	-	-	-	-	59.50	0.00	59.50
1271/18	129.00	-	-	-	-	-	129.00	0.00	129.00
1554/1	57.00	0.36934	-	-	-	22.59	-	8.68	13.91
1554/1	57.00	0.36934	-	-	-	16.94	-	6.52	10.42
1554/1	57.00	0.36934	-	-	-	16.95	-	6.52	10.43
1554/1	57.00	0.36934	-	-	-	16.95	-	6.52	10.43
1554/1	57.00	0.36934	-	-	-	16.95	-	6.52	10.43
1554/2	790.00	0.36934	-	-	-	313.16	-	120.44	192.72
1554/2	790.00	0.36934	-	-	-	234.87	-	90.33	144.54
1554/2	790.00	0.36934	-	-	-	234.88	-	90.34	144.54
1554/2	790.00	0.36934	-	-	-	234.88	-	90.35	144.53
1554/2	790.00	0.36934	-	-	-	234.88	-	90.35	144.53
1554/3	794.00	0.36934	-	-	-	1259.01	-	484.25	774.76
1554/4	797.00	0.36934	-	-	-	1263.77	-	486.08	777.69
1555/1	790.00	0.36934	-	-	-	1252.67	-	481.81	770.86
1555/2	531.00	0.36934	-	-	-	841.98	-	323.84	518.14
1555/3	591.00	0.36934	-	-	-	937.12	-	360.44	576.68
1555/4	638.00	0.36934	-	-	-	505.83	-	194.56	311.27
1555/4	638.00	0.36934	-	-	-	505.82	-	194.55	311.27
1555/5	660.00	0.36934	-	-	-	261.64	-	100.64	161.00
1555/5	660.00	0.36934	-	-	-	261.63	-	100.63	161.00
1555/5	660.00	0.36934	-	-	-	261.63	-	100.63	161.00
1555/5	660.00	0.36934	-	-	-	261.63	-	100.62	161.01
1555/6	704.00	0.36934	-	-	-	279.07	-	107.33	171.74
1555/6	704.00	0.36934	-	-	-	279.07	-	107.33	171.74
1555/6	704.00	0.36934	-	-	-	279.08	-	107.35	171.73
1555/6	704.00	0.36934	-	-	-	279.08	-	107.35	171.73
1556/1	263.00	0.36934	-	-	-	104.27	-	40.11	64.16
1556/1	263.00	0.36934	-	-	-	78.19	-	30.08	48.11
1556/1	263.00	0.36934	-	-	-	78.19	-	30.07	48.12
1556/1	263.00	0.36934	-	-	-	78.19	-	30.07	48.12
1556/1	263.00	0.36934	-	-	-	78.19	-	30.07	48.12
1556/2	538.00	0.36934	-	-	-	59.72	-	22.96	36.76
1556/2	538.00	0.36934	-	-	-	198.34	-	76.28	122.06
1556/2	538.00	0.36934	-	-	-	198.34	-	76.29	122.05
1556/2	538.00	0.36934	-	-	-	198.34	-	76.29	122.05
1556/2	538.00	0.36934	-	-	-	198.34	-	76.29	122.05
1556/3	588.00	0.36934	-	-	-	65.26	-	25.10	40.16
1556/3	588.00	0.36934	-	-	-	216.77	-	83.37	133.40
1556/3	588.00	0.36934	-	-	-	216.78	-	83.38	133.40
1556/3	588.00	0.36934	-	-	-	216.78	-	83.38	133.40
1556/3	588.00	0.36934	-	-	-	216.78	-	83.38	133.40
1556/4	588.00	0.36934	-	-	-	233.10	-	89.66	143.44
1556/4	588.00	0.36934	-	-	-	233.09	-	89.65	143.44
1556/4	588.00	0.36934	-	-	-	233.09	-	89.65	143.44
1556/4	588.00	0.36934	-	-	-	233.09	-	89.65	143.44
1556/5	373.00	0.36934	-	-	-	147.87	-	56.88	90.99
1556/5	373.00	0.36934	-	-	-	147.86	-	56.87	90.99

İLİ	: ÇORUM	SAYFANO: 7
İLÇESİ	: MERKEZ	
KÖY/MAH.	: ÇÖPLÜ-KUNDUZHAN	
	T.C. ÇORUM BELEDİYESİ 54 HEKTAR NOLU UYGULAMA SAHASI	

Ö Z E T C E T V E L İ

K A D A S T R O

Ada/Par	Alan	EskiDop	Kamu.	Bağış.	D.Girmeyen	Dopal	Dopalma	Dop	İ.Tahsis
1556/5	373.00	0.36934	-	-	-	147.86	-	56.87	90.99
1556/5	373.00	0.36934	-	-	-	147.86	-	56.87	90.99
1556/6	706.00	0.36934	-	-	-	279.86	-	107.64	172.22
1556/6	706.00	0.36934	-	-	-	279.87	-	107.64	172.23
1556/6	706.00	0.36934	-	-	-	279.87	-	107.64	172.23
1556/6	706.00	0.36934	-	-	-	279.87	-	107.65	172.22
1556/7	491.00	0.36934	-	-	-	54.51	-	20.97	33.54
1556/7	491.00	0.36934	-	-	-	181.02	-	69.62	111.40
1556/7	491.00	0.36934	-	-	-	181.01	-	69.62	111.39
1556/7	491.00	0.36934	-	-	-	181.01	-	69.62	111.39
1556/7	491.00	0.36934	-	-	-	181.01	-	69.62	111.39
1556/8	126.00	0.36934	-	-	-	13.99	-	5.38	8.61
1556/8	126.00	0.36934	-	-	-	46.45	-	17.86	28.59
1556/8	126.00	0.36934	-	-	-	46.45	-	17.86	28.59
1556/8	126.00	0.36934	-	-	-	46.45	-	17.87	28.58
1556/8	126.00	0.36934	-	-	-	46.45	-	17.87	28.58
1556/1004	5.44	-	-	-	-	5.44	-	2.09	3.35
1557/1	1020.00	0.36934	-	-	-	1617.37	-	622.08	995.29
1557/2	789.00	0.36934	-	-	-	312.76	-	120.29	192.47
1557/2	789.00	0.36934	-	-	-	234.58	-	90.22	144.36
1557/2	789.00	0.36934	-	-	-	234.58	-	90.22	144.36
1557/2	789.00	0.36934	-	-	-	234.58	-	90.23	144.35
1557/2	789.00	0.36934	-	-	-	234.58	-	90.23	144.35
1557/3	803.00	0.36934	-	-	-	318.32	-	122.43	195.89
1557/3	803.00	0.36934	-	-	-	318.32	-	122.43	195.89
1557/3	803.00	0.36934	-	-	-	318.32	-	122.44	195.88
1557/4	874.00	0.36934	-	-	-	346.46	-	133.25	213.21
1557/4	874.00	0.36934	-	-	-	346.46	-	133.25	213.21
1557/4	874.00	0.36934	-	-	-	346.47	-	133.26	213.21
1557/4	874.00	0.36934	-	-	-	346.47	-	133.27	213.20
1557/5	486.00	0.36934	-	-	-	192.65	-	74.09	118.56
1557/5	486.00	0.36934	-	-	-	192.66	-	74.10	118.56
1557/5	486.00	0.36934	-	-	-	192.66	-	74.10	118.56
1557/5	486.00	0.36934	-	-	-	192.66	-	74.11	118.55
1558/1	15.00	0.36934	-	-	-	5.94	-	2.28	3.66
1558/1	15.00	0.36934	-	-	-	4.46	-	1.71	2.75
1558/1	15.00	0.36934	-	-	-	4.46	-	1.71	2.75
1558/1	15.00	0.36934	-	-	-	4.46	-	1.72	2.74
1558/1	15.00	0.36934	-	-	-	4.46	-	1.72	2.74
1558/2	473.00	0.36934	-	-	-	187.50	-	72.12	115.38
1558/2	473.00	0.36934	-	-	-	140.63	-	54.09	86.54
1558/2	473.00	0.36934	-	-	-	140.63	-	54.09	86.54
1558/2	473.00	0.36934	-	-	-	140.63	-	54.09	86.54
1558/2	473.00	0.36934	-	-	-	140.63	-	54.09	86.54
1558/3	611.00	0.36934	-	-	-	242.20	-	93.15	149.05
1558/3	611.00	0.36934	-	-	-	181.66	-	69.87	111.79
1558/3	611.00	0.36934	-	-	-	181.66	-	69.87	111.79
1558/3	611.00	0.36934	-	-	-	181.66	-	69.87	111.79
1558/3	611.00	0.36934	-	-	-	181.66	-	69.88	111.78
1558/1001	106.89	-	-	-	-	106.89	-	41.11	65.78
1559/2	763.00	-	-	-	-	190.74	-	73.36	117.38
1559/2	763.00	-	-	-	-	190.75	-	73.36	117.39
1559/2	763.00	-	-	-	-	47.69	-	18.34	29.35
1559/2	763.00	-	-	-	-	47.69	-	18.34	29.35
1559/2	763.00	-	-	-	-	47.69	-	18.34	29.35
1559/2	763.00	-	-	-	-	47.69	-	18.34	29.35
1559/2	763.00	-	-	-	-	47.69	-	18.34	29.35
1559/2	763.00	-	-	-	-	47.69	-	18.35	29.34
1559/2	763.00	-	-	-	-	11.92	-	4.59	7.33
1559/2	763.00	-	-	-	-	11.92	-	4.59	7.33
1559/2	763.00	-	-	-	-	11.92	-	4.59	7.33
1559/2	763.00	-	-	-	-	11.92	-	4.59	7.33
1559/3	1.00	-	-	-	-	0.32	-	0.12	0.20
1559/3	1.00	-	-	-	-	0.22	-	0.08	0.14
1559/3	1.00	-	-	-	-	0.22	-	0.08	0.14
1559/3	1.00	-	-	-	-	0.06	-	0.02	0.04

İli : ÇORUM SAYFANO: 8
 İlçesi : MERKEZ
 Köy/Mah.: ÇÖPLÜ-KUNDUZHAN
 T.C. ÇORUM BELEDİYESİ 54 HEKTARNOLU UYGULAMA SAHASI

Ö Z E T C E T V E L İ

K A D A S T R O

Ada/Par	Alan	EskiDop	Kamu.	Bağış.	D.Girmeyen	Dopal	Dopalma	Dop	İ.Tahsis
1559/3	1.00	-	-	-	-	0.06	-	0.02	0.04
1559/3	1.00	-	-	-	-	0.06	-	0.03	0.03
1559/3	1.00	-	-	-	-	0.06	-	0.03	0.03
1559/4	2.00	-	-	-	-	0.51	-	0.20	0.31
1559/4	2.00	-	-	-	-	0.51	-	0.20	0.31
1559/4	2.00	-	-	-	-	0.13	-	0.06	0.07
1559/4	2.00	-	-	-	-	0.13	-	0.06	0.07
1559/4	2.00	-	-	-	-	0.12	-	0.05	0.07
1559/4	2.00	-	-	-	-	0.12	-	0.04	0.08
1559/4	2.00	-	-	-	-	0.12	-	0.04	0.08
1559/4	2.00	-	-	-	-	0.12	-	0.04	0.08
1559/4	2.00	-	-	-	-	0.12	-	0.04	0.08
1559/4	2.00	-	-	-	-	0.03	-	0.01	0.02
1559/4	2.00	-	-	-	-	0.03	-	0.01	0.02
1559/4	2.00	-	-	-	-	0.03	-	0.01	0.02
1559/5	514.00	-	-	-	-	128.51	-	49.43	79.08
1559/5	514.00	-	-	-	-	128.51	-	49.43	79.08
1559/5	514.00	-	-	-	-	32.13	-	12.36	19.77
1559/5	514.00	-	-	-	-	32.13	-	12.36	19.77
1559/5	514.00	-	-	-	-	32.12	-	12.36	19.76
1559/5	514.00	-	-	-	-	32.12	-	12.36	19.76
1559/5	514.00	-	-	-	-	32.12	-	12.36	19.76
1559/5	514.00	-	-	-	-	32.12	-	12.36	19.76
1559/5	514.00	-	-	-	-	32.12	-	12.36	19.76
1559/5	514.00	-	-	-	-	8.03	-	3.08	4.95
1559/5	514.00	-	-	-	-	8.03	-	3.08	4.95
1559/5	514.00	-	-	-	-	8.03	-	3.08	4.95
1559/6	9.00	-	-	-	-	2.26	-	0.87	1.39
1559/6	9.00	-	-	-	-	2.26	-	0.87	1.39
1559/6	9.00	-	-	-	-	0.56	-	0.22	0.34
1559/6	9.00	-	-	-	-	0.56	-	0.22	0.34
1559/6	9.00	-	-	-	-	0.56	-	0.22	0.34
1559/6	9.00	-	-	-	-	0.56	-	0.22	0.34
1559/6	9.00	-	-	-	-	0.56	-	0.21	0.35
1559/6	9.00	-	-	-	-	0.56	-	0.21	0.35
1559/6	9.00	-	-	-	-	0.14	-	0.05	0.09
1559/6	9.00	-	-	-	-	0.14	-	0.05	0.09
1559/6	9.00	-	-	-	-	0.14	-	0.05	0.09
1559/6	9.00	-	-	-	-	0.14	-	0.05	0.09
1559/7	1402.68	-	-	-	-	350.66	-	134.87	215.79
1559/7	1402.68	-	-	-	-	350.66	-	134.87	215.79
1559/7	1402.68	-	-	-	-	87.66	-	33.71	53.95
1559/7	1402.68	-	-	-	-	87.67	-	33.72	53.95
1559/7	1402.68	-	-	-	-	87.67	-	33.72	53.95
1559/7	1402.68	-	-	-	-	87.67	-	33.72	53.95
1559/7	1402.68	-	-	-	-	87.67	-	33.72	53.95
1559/7	1402.68	-	-	-	-	87.67	-	33.72	53.95
1559/7	1402.68	-	-	-	-	21.92	-	8.43	13.49
1559/7	1402.68	-	-	-	-	21.92	-	8.43	13.49
1559/7	1402.68	-	-	-	-	21.92	-	8.44	13.48
1559/7	1402.68	-	-	-	-	21.92	-	8.44	13.48
1559/8	5.00	-	-	-	-	1.24	-	0.47	0.77
1559/8	5.00	-	-	-	-	0.31	-	0.11	0.20
1559/8	5.00	-	-	-	-	0.08	-	0.03	0.05
1559/8	5.00	-	-	-	-	0.08	-	0.03	0.05
1559/8	5.00	-	-	-	-	1.25	-	0.48	0.77
1559/8	5.00	-	-	-	-	0.42	-	0.16	0.26
1559/8	5.00	-	-	-	-	0.08	-	0.03	0.05
1559/8	5.00	-	-	-	-	0.31	-	0.11	0.20
1559/8	5.00	-	-	-	-	0.31	-	0.12	0.19
1559/8	5.00	-	-	-	-	0.42	-	0.17	0.25
1559/8	5.00	-	-	-	-	0.42	-	0.17	0.25
1559/8	5.00	-	-	-	-	0.08	-	0.04	0.04
1572/1	34.00	0.36934	-	-	-	53.91	-	20.73	33.18

İli : ÇORUM
 İlçesi : MERKEZ
 Köy/Mah.: ÇÖPLÜ-KUNDUZHAN
 T.C. ÇORUM BELEDİYESİ 54 HEKTAR NOLU UYGULAMA SAHASI

SAYFANO: 9

Ö Z E T C E T V E L İ

K A D A S T R O

Ada/Par	Alan	EskiDop	Kamu.	Bağış.	D.Girmeyen	Dopal	Dopalma	Dop	İ.Tahsis
1572/7	3716.94	-	-	-	-	-	3716.94	0.00	3716.94
1572/8	336.63	-	-	-	-	-	336.63	0.00	336.63
1608/1	1796.00	0.33056	-	-	-	2682.87	-	1031.90	1650.97
1608/4	192.00	0.33056	-	-	-	286.81	-	110.31	176.50
1608/5	186.00	0.33056	-	-	-	277.85	-	106.87	170.98
1608/6	180.00	0.33056	-	-	-	268.88	-	103.41	165.47
1608/7	251.00	0.33056	-	-	-	374.95	-	144.22	230.73
1608/8	134.00	0.33056	-	-	-	200.17	-	76.99	123.18
1608/9	123.00	0.33056	-	-	-	183.74	-	70.67	113.07
1608/10	200.00	0.33056	-	-	-	298.76	-	114.91	183.85
1608/11	183.00	0.33056	-	-	-	273.37	-	105.15	168.22
1608/12	187.00	0.33056	-	-	-	279.34	-	107.44	171.90
1608/13	192.00	0.33056	-	-	-	286.81	-	110.31	176.50
1608/16	798.00	0.33056	-	-	-	1192.06	-	458.50	733.56
1610/1	1871.15	0.34555	-	-	-	2859.14	-	1099.70	1759.44
1610/2	200.00	0.33056	-	-	-	298.76	-	114.91	183.85
1610/3	200.00	0.33056	-	-	-	298.76	-	114.91	183.85
1610/4	200.00	0.33056	-	-	-	298.76	-	114.91	183.85
1610/5	200.00	0.33056	-	-	-	298.76	-	114.91	183.85
1610/6	200.00	0.33056	-	-	-	149.38	-	57.45	91.93
1610/6	200.00	0.33056	-	-	-	149.38	-	57.46	91.92
1610/7	200.00	0.33056	-	-	-	149.38	-	57.45	91.93
1610/7	200.00	0.33056	-	-	-	149.38	-	57.46	91.92
1610/8	203.00	0.33056	-	-	-	151.62	-	58.31	93.31
1610/8	203.00	0.33056	-	-	-	151.62	-	58.32	93.30
1610/9	200.00	0.33056	-	-	-	298.76	-	114.91	183.85
1610/10	200.00	0.33056	-	-	-	298.76	-	114.91	183.85
1610/11	200.00	0.33056	-	-	-	298.76	-	114.91	183.85
1610/12	211.00	0.33056	-	-	-	315.19	-	121.23	193.96
1610/13	126.00	0.33056	-	-	-	188.22	-	72.39	115.83
1610/14	123.00	0.33056	-	-	-	183.74	-	70.67	113.07
1610/15	120.00	0.33056	-	-	-	179.26	-	68.95	110.31
1610/16	196.00	0.33056	-	-	-	292.79	-	112.62	180.17
1610/17	207.00	0.33056	-	-	-	309.22	-	118.94	190.28
1610/18	207.00	0.33056	-	-	-	309.22	-	118.94	190.28
1610/19	209.00	0.33056	-	-	-	312.21	-	120.09	192.12
1610/20	227.00	0.33056	-	-	-	339.09	-	130.42	208.67
1610/21	212.00	0.33056	-	-	-	316.69	-	121.81	194.88
1610/22	213.00	0.33056	-	-	-	318.18	-	122.38	195.80
1611/1	266.00	0.33056	-	-	-	397.35	-	152.83	244.52
1611/2	210.00	0.33056	-	-	-	313.70	-	120.66	193.04
1611/3	104.00	0.33056	-	-	-	155.36	-	59.76	95.60
1611/4	104.00	0.33056	-	-	-	155.36	-	59.76	95.60
1611/9	196.00	0.33056	-	-	-	146.40	-	56.31	90.09
1611/9	196.00	0.33056	-	-	-	146.39	-	56.31	90.08
1611/10	219.00	0.33056	-	-	-	163.57	-	62.91	100.66
1611/10	219.00	0.33056	-	-	-	163.57	-	62.91	100.66
1611/15	108.00	0.33056	-	-	-	161.33	-	62.05	99.28
1611/17	124.45	0.33056	-	-	-	92.95	-	35.75	57.20
1611/17	124.45	0.33056	-	-	-	92.95	-	35.75	57.20
1611/18	120.11	0.33056	-	-	-	89.71	-	34.50	55.21
1611/18	120.11	0.33056	-	-	-	89.71	-	34.51	55.20
1611/19	616.44	0.33056	-	-	-	460.42	-	177.09	283.33
1611/19	616.44	0.33056	-	-	-	460.42	-	177.09	283.33
1643/1	214.00	0.33056	-	-	-	319.67	-	122.95	196.72
1643/2	136.00	0.33056	-	-	-	203.16	-	78.14	125.02
1643/3	136.00	0.33056	-	-	-	203.16	-	78.14	125.02
1643/4	221.00	0.33056	-	-	-	165.06	-	63.48	101.58
1643/4	221.00	0.33056	-	-	-	165.07	-	63.50	101.57
1643/5	167.00	0.33056	-	-	-	249.47	-	95.96	153.51
1643/6	167.00	0.33056	-	-	-	249.47	-	95.96	153.51
1643/7	167.00	0.33056	-	-	-	249.47	-	95.96	153.51
1643/8	259.00	0.33056	-	-	-	386.90	-	148.81	238.09
1643/9	151.00	0.33056	-	-	-	112.78	-	43.37	69.41
1643/9	151.00	0.33056	-	-	-	112.78	-	43.38	69.40
1643/10	144.00	0.33056	-	-	-	215.11	-	82.74	132.37
1643/11	248.00	0.33056	-	-	-	370.46	-	142.49	227.97
1643/12	175.00	0.33056	-	-	-	261.42	-	100.55	160.87

İLİ : ÇORUM SAYFANO: 10
İLÇESİ : MERKEZ
KÖY/MAH.: ÇÖPLÜ-KUNDUZHAN
T.C. ÇORUMBELEDİYESİ 54 HEKTAR NOLU UYGULAMA SAHASI

Ö Z E T C E T V E L İ

K A D A S T R O

Ada/Par	Alan	EskiDop	Kamu.	Bağış.	D.Girmeyen	Dopal	Dopalma	Dop	İ.Tahsis
1643/13	172.00	0.33056	-	-	-	256.93	-	98.82	158.11
1643/14	168.00	0.33056	-	-	-	250.96	-	96.53	154.43
1644/1	369.00	0.33056	-	-	-	551.21	-	212.01	339.20
1644/2	199.00	0.33056	-	-	-	297.27	-	114.34	182.93
1644/3	199.00	0.33056	-	-	-	297.27	-	114.34	182.93
1644/4	199.00	0.33056	-	-	-	297.27	-	114.34	182.93
1644/5	199.00	0.33056	-	-	-	148.64	-	57.18	91.46
1644/5	199.00	0.33056	-	-	-	148.63	-	57.16	91.47
1644/6	200.00	0.33056	-	-	-	298.76	-	114.91	183.85
1644/7	200.00	0.33056	-	-	-	149.38	-	57.45	91.93
1644/7	200.00	0.33056	-	-	-	149.38	-	57.46	91.92
1644/8	262.00	0.33056	-	-	-	391.38	-	150.54	240.84
1644/9	168.00	0.33056	-	-	-	250.96	-	96.53	154.43
1644/10	168.00	0.33056	-	-	-	250.96	-	96.53	154.43
1644/11	169.00	0.33056	-	-	-	252.45	-	97.10	155.35
1644/12	283.00	0.33056	-	-	-	422.75	-	162.60	260.15
1644/13	200.00	0.33056	-	-	-	298.76	-	114.91	183.85
1644/14	200.00	0.33056	-	-	-	298.76	-	114.91	183.85
1644/15	200.00	0.33056	-	-	-	298.76	-	114.91	183.85
1644/16	200.00	0.33056	-	-	-	298.76	-	114.91	183.85
1644/17	200.00	0.33056	-	-	-	298.76	-	114.91	183.85
1644/18	200.00	0.33056	-	-	-	298.76	-	114.91	183.85
1644/19	261.00	0.33056	-	-	-	389.88	-	149.96	239.92
1644/20	191.00	0.33056	-	-	-	285.32	-	109.74	175.58
1644/21	198.00	0.33056	-	-	-	295.77	-	113.76	182.01
1644/22	207.00	0.33056	-	-	-	309.22	-	118.94	190.28
1645/1	162.00	0.33056	-	-	-	60.50	-	23.27	37.23
1645/1	162.00	0.33056	-	-	-	60.50	-	23.27	37.23
1645/1	162.00	0.33056	-	-	-	60.50	-	23.27	37.23
1645/1	162.00	0.33056	-	-	-	60.50	-	23.27	37.23
1645/2	113.00	0.33056	-	-	-	42.20	-	16.23	25.97
1645/2	113.00	0.33056	-	-	-	42.20	-	16.23	25.97
1645/2	113.00	0.33056	-	-	-	42.20	-	16.23	25.97
1645/2	113.00	0.33056	-	-	-	42.20	-	16.23	25.97
1645/3	113.00	0.33056	-	-	-	42.20	-	16.23	25.97
1645/3	113.00	0.33056	-	-	-	42.20	-	16.23	25.97
1645/3	113.00	0.33056	-	-	-	42.20	-	16.23	25.97
1645/3	113.00	0.33056	-	-	-	42.20	-	16.23	25.97
1645/4	164.00	0.33056	-	-	-	61.24	-	23.55	37.69
1645/4	164.00	0.33056	-	-	-	61.24	-	23.55	37.69
1645/4	164.00	0.33056	-	-	-	61.25	-	23.56	37.69
1645/4	164.00	0.33056	-	-	-	61.25	-	23.56	37.69
1645/5	160.00	0.33056	-	-	-	239.01	-	91.93	147.08
1645/6	160.00	0.33056	-	-	-	239.01	-	91.93	147.08
1645/7	157.00	0.33056	-	-	-	234.53	-	90.21	144.32
1645/8	106.00	0.33056	-	-	-	158.34	-	60.90	97.44
1645/9	168.00	0.33056	-	-	-	250.96	-	96.53	154.43
1645/10	230.00	0.33056	-	-	-	343.58	-	132.15	211.43
1645/11	171.00	0.33056	-	-	-	255.44	-	98.25	157.19
1645/12	165.00	0.33056	-	-	-	246.48	-	94.80	151.68
1645/13	162.00	0.33056	-	-	-	242.00	-	93.08	148.92
1645/14	159.00	0.33056	-	-	-	237.52	-	91.36	146.16
1645/15	244.00	0.33056	-	-	-	364.49	-	140.19	224.30
1645/16	209.00	0.33056	-	-	-	312.21	-	120.09	192.12
1645/17	210.00	0.33056	-	-	-	313.70	-	120.66	193.04
1645/18	210.00	0.33056	-	-	-	313.70	-	120.66	193.04
1645/19	210.00	0.33056	-	-	-	313.70	-	120.66	193.04
1645/20	270.00	0.33056	-	-	-	403.33	-	155.13	248.20
1645/21	158.00	0.33056	-	-	-	236.02	-	90.78	145.24
1645/22	154.00	0.33056	-	-	-	230.05	-	88.49	141.56
1645/23	150.00	0.33056	-	-	-	224.07	-	86.18	137.89
1645/24	256.00	0.33056	-	-	-	382.41	-	147.08	235.33
1645/25	199.00	0.33056	-	-	-	297.27	-	114.34	182.93
1645/26	199.00	0.33056	-	-	-	297.27	-	114.34	182.93
1645/27	199.00	0.33056	-	-	-	297.27	-	114.34	182.93
1645/28	195.00	0.33056	-	-	-	291.29	-	112.04	179.25
1645/29	171.00	0.33056	-	-	-	255.44	-	98.25	157.19
1645/30	157.00	0.33056	-	-	-	234.53	-	90.21	144.32

İLİ : ÇORUM
İLÇESİ : MERKEZ
KÖY/MAH.: ÇÖPLÜ-KUNDUZHAN
T.C. ÇORUM BELEDİYESİ 54 HEKTARNOLU UYGULAMA SAHASI

SAYFANO: 11

Ö Z E T C E T V E L İ

K A D A S T R O

Ada/Par	Alan	EskiDop	Kamu.	Bağış.	D.Girmeyen	Dopal	Dopalma	Dop	İ.Tahsis
1645/31	256.00	0.33056	-	-	-	382.41	-	147.08	235.33
1645/32	150.00	0.33056	-	-	-	224.07	-	86.18	137.89
1645/33	145.00	0.33056	-	-	-	216.60	-	83.31	133.29
1645/34	140.00	0.33056	-	-	-	104.56	-	40.21	64.35
1645/34	140.00	0.33056	-	-	-	104.57	-	40.22	64.35
1645/35	124.00	0.33056	-	-	-	185.23	-	71.24	113.99
1645/36	139.00	0.33056	-	-	-	207.64	-	79.86	127.78
1645/37	297.00	0.33056	-	-	-	443.66	-	170.64	273.02
1645/38	323.00	0.33056	-	-	-	482.50	-	185.58	296.92
1645/39	317.00	0.33056	-	-	-	473.54	-	182.14	291.40
1645/40	339.00	0.33056	-	-	-	506.40	-	194.77	311.63
1645/41	204.00	0.33056	-	-	-	304.74	-	117.21	187.53
1645/42	148.00	0.33056	-	-	-	221.08	-	85.03	136.05
1645/43	154.00	0.33056	-	-	-	230.05	-	88.49	141.56
1645/44	160.00	0.33056	-	-	-	239.01	-	91.93	147.08
1645/45	165.00	0.33056	-	-	-	246.48	-	94.80	151.68
1645/46	169.00	0.33056	-	-	-	252.45	-	97.10	155.35
1645/47	179.00	0.33056	-	-	-	133.69	-	51.42	82.27
1645/47	179.00	0.33056	-	-	-	133.70	-	51.42	82.28
1645/48	285.00	0.33056	-	-	-	425.73	-	163.74	261.99
1645/49	356.00	0.33056	-	-	-	531.79	-	204.54	327.25
1645/50	341.00	0.33056	-	-	-	509.39	-	195.93	313.46
1645/51	357.00	0.33056	-	-	-	533.29	-	205.12	328.17
1645/52	349.00	0.33056	-	-	-	521.34	-	200.52	320.82
1645/54	155.00	0.33056	-	-	-	57.89	-	22.27	35.62
1645/54	155.00	0.33056	-	-	-	57.89	-	22.27	35.62
1645/54	155.00	0.33056	-	-	-	57.88	-	22.26	35.62
1645/54	155.00	0.33056	-	-	-	57.88	-	22.26	35.62
1645/55	104.00	0.33056	-	-	-	38.84	-	14.94	23.90
1645/55	104.00	0.33056	-	-	-	38.84	-	14.94	23.90
1645/55	104.00	0.33056	-	-	-	38.84	-	14.94	23.90
1645/55	104.00	0.33056	-	-	-	38.84	-	14.94	23.90
1645/56	104.00	0.33056	-	-	-	38.84	-	14.94	23.90
1645/56	104.00	0.33056	-	-	-	38.84	-	14.94	23.90
1645/56	104.00	0.33056	-	-	-	38.84	-	14.94	23.90
1645/56	104.00	0.33056	-	-	-	38.84	-	14.94	23.90
1645/57	122.00	0.33056	-	-	-	45.56	-	17.52	28.04
1645/57	122.00	0.33056	-	-	-	45.56	-	17.52	28.04
1645/57	122.00	0.33056	-	-	-	45.56	-	17.52	28.04
1645/57	122.00	0.33056	-	-	-	45.56	-	17.53	28.03
1645/58	163.00	0.33056	-	-	-	60.88	-	23.42	37.46
1645/58	163.00	0.33056	-	-	-	60.87	-	23.41	37.46
1645/58	163.00	0.33056	-	-	-	60.87	-	23.41	37.46
1645/58	163.00	0.33056	-	-	-	60.87	-	23.41	37.46
1645/59	58.00	0.33056	-	-	-	86.64	-	33.32	53.32
1645/60	13.00	0.33056	-	-	-	19.42	-	7.47	11.95
1645/68	110.00	-	-	-	-	-	110.00	0.00	110.00
1645/69	65.00	-	-	-	-	-	65.00	0.00	65.00
1645/70	11.00	-	-	-	-	-	11.00	0.00	11.00
1645/72	16500.7	-	-	-	-	228.31	-	87.81	140.50
1645/72	16500.7	-	-	-	-	206.07	-	79.25	126.82
1645/72	16500.7	-	-	-	-	209.04	-	80.40	128.64
1645/72	16500.7	-	-	-	-	207.56	-	79.83	127.73
1645/72	16500.7	-	-	-	-	300.96	-	115.75	185.21
1645/72	16500.7	-	-	-	-	465.89	-	179.19	286.70
1645/72	16500.7	-	-	-	-	203.85	-	78.40	125.45
1645/72	16500.7	-	-	-	-	200.88	-	77.26	123.62
1645/72	16500.7	-	-	-	-	200.14	-	76.97	123.17
1645/72	16500.7	-	-	-	-	70.67	-	27.18	43.49
1645/72	16500.7	-	-	-	-	208.30	-	80.11	128.19
1645/72	16500.7	-	-	-	-	37.25	-	14.32	22.93
1645/72	16500.7	-	-	-	-	37.25	-	14.32	22.93
1645/72	16500.7	-	-	-	-	37.25	-	14.32	22.93
1645/72	16500.7	-	-	-	-	37.25	-	14.32	22.93
1645/72	16500.7	-	-	-	-	129.72	-	49.89	79.83
1645/72	16500.7	-	-	-	-	219.42	-	84.39	135.03
1645/72	16500.7	-	-	-	-	11264.7	-	4332.70	6932.05
1645/72	16500.7	-	-	-	-	34.59	-	13.30	21.29

İLİ : ÇORUM SAYFANO: 12
İLÇESİ : MERKEZ
KÖY/MAH. : ÇÖPLÜ-KUNDUZHAN
T.C. ÇORUM BELEDİYESİ 54 HEKTARNOLU UYGULAMA SAHASI

Ö Z E T C E T V E L İ

K A D A S T R O

Ada/Par	Alan	EskiDop	Kamu.	Bağış.	D.Girmeyen	Dopal	Dopalma	Dop	İ.Tahsis
1645/72	16500.7	-	-	-	-	17.30	-	6.65	10.65
1645/72	16500.7	-	-	-	-	53.00	-	20.39	32.61
1645/72	16500.7	-	-	-	-	39.75	-	15.29	24.46
1645/72	16500.7	-	-	-	-	39.75	-	15.29	24.46
1645/72	16500.7	-	-	-	-	39.75	-	15.29	24.46
1645/72	16500.7	-	-	-	-	86.48	-	33.27	53.21
1645/72	16500.7	-	-	-	-	17.30	-	6.66	10.64
1645/72	16500.7	-	-	-	-	51.89	-	19.96	31.93
1645/72	16500.7	-	-	-	-	1044.45	-	401.73	642.72
1645/72	16500.7	-	-	-	-	47.26	-	18.18	29.08
1645/72	16500.7	-	-	-	-	35.44	-	13.64	21.80
1645/72	16500.7	-	-	-	-	35.44	-	13.64	21.80
1645/72	16500.7	-	-	-	-	35.44	-	13.64	21.80
1645/72	16500.7	-	-	-	-	35.44	-	13.64	21.80
1645/72	16500.7	-	-	-	-	58.38	-	22.46	35.92
1645/72	16500.7	-	-	-	-	87.56	-	33.68	53.88
1645/72	16500.7	-	-	-	-	87.56	-	33.68	53.88
1645/72	16500.7	-	-	-	-	17.67	-	6.80	10.87
1645/72	16500.7	-	-	-	-	26.50	-	10.20	16.30
1645/72	16500.7	-	-	-	-	97.17	-	37.38	59.79
1645/72	16500.7	-	-	-	-	208.30	-	80.12	128.18
1645/73	6356.79	-	-	-	-	102.30	-	39.35	62.95
1645/73	6356.79	-	-	-	-	101.53	-	39.06	62.47
1645/73	6356.79	-	-	-	-	552.04	-	212.33	339.71
1645/73	6356.79	-	-	-	-	2689.15	-	1034.31	1654.84
1645/73	6356.79	-	-	-	-	2689.15	-	1034.31	1654.84
1645/73	6356.79	-	-	-	-	222.62	-	85.62	137.00
1645/101	369.90	-	-	-	-	-	184.95	0.00	184.95
1645/101	369.90	-	-	-	-	-	184.95	0.00	184.95
1763/1	94.99	0.30677	-	-	-	22.83	-	8.78	14.05
1763/1	94.99	0.30677	-	-	-	22.84	-	8.78	14.06
1763/1	94.99	0.30677	-	-	-	22.84	-	8.78	14.06
1763/1	94.99	0.30677	-	-	-	22.84	-	8.79	14.05
1763/1	94.99	0.30677	-	-	-	22.84	-	8.79	14.05
1763/1	94.99	0.30677	-	-	-	22.84	-	8.79	14.05
1763/2	136.31	0.30677	-	-	-	32.78	-	12.61	20.17
1763/2	136.31	0.30677	-	-	-	32.77	-	12.61	20.16
1763/2	136.31	0.30677	-	-	-	32.77	-	12.61	20.16
1763/2	136.31	0.30677	-	-	-	32.77	-	12.60	20.17
1763/2	136.31	0.30677	-	-	-	32.77	-	12.60	20.17
1763/2	136.31	0.30677	-	-	-	32.77	-	12.60	20.17
1763/3	138.60	0.30677	-	-	-	33.33	-	12.82	20.51
1763/3	138.60	0.30677	-	-	-	33.33	-	12.82	20.51
1763/3	138.60	0.30677	-	-	-	33.32	-	12.82	20.50
1763/3	138.60	0.30677	-	-	-	33.32	-	12.82	20.50
1763/3	138.60	0.30677	-	-	-	33.32	-	12.81	20.51
1763/3	138.60	0.30677	-	-	-	33.32	-	12.81	20.51
1763/4	141.14	0.30677	-	-	-	33.94	-	13.06	20.88
1763/4	141.14	0.30677	-	-	-	33.94	-	13.05	20.89
1763/4	141.14	0.30677	-	-	-	33.93	-	13.05	20.88
1763/4	141.14	0.30677	-	-	-	33.93	-	13.05	20.88
1763/4	141.14	0.30677	-	-	-	33.93	-	13.05	20.88
1763/4	141.14	0.30677	-	-	-	33.93	-	13.05	20.88
1763/5	143.47	0.30677	-	-	-	34.50	-	13.27	21.23
1763/5	143.47	0.30677	-	-	-	34.50	-	13.27	21.23
1763/5	143.47	0.30677	-	-	-	34.49	-	13.27	21.22
1763/5	143.47	0.30677	-	-	-	34.49	-	13.27	21.22
1763/5	143.47	0.30677	-	-	-	34.49	-	13.26	21.23
1763/5	143.47	0.30677	-	-	-	34.49	-	13.26	21.23
1763/6	145.29	0.30677	-	-	-	104.78	-	40.30	64.48
1763/6	145.29	0.30677	-	-	-	17.46	-	6.72	10.74
1763/6	145.29	0.30677	-	-	-	17.47	-	6.72	10.75
1763/6	145.29	0.30677	-	-	-	17.47	-	6.72	10.75
1763/6	145.29	0.30677	-	-	-	17.47	-	6.72	10.75
1763/6	145.29	0.30677	-	-	-	17.47	-	6.72	10.75
1763/6	145.29	0.30677	-	-	-	17.47	-	6.72	10.75
1763/7	146.37	0.30677	-	-	-	211.14	-	81.21	129.93

İLİ : ÇORUM SAYFANO: 13
İLÇESİ : MERKEZ
KÖY/MAH.: ÇÖPLÜ-KUNDUZHAN
T.C. ÇORUMBELEDİYESİ 54 HEKTAR NOLU UYGULAMA SAHASI

Ö Z E T C E T V E L İ

K A D A S T R O

Ada/Par	Alan	EskiDop	Kamu.	Bağış.	D.Girmeyen	Dopal	Dopalma	Dop	İ.Tahsis
1763/8	267.63	0.30677	-	-	-	386.07	-	148.50	237.57
1763/9	281.56	0.30677	-	-	-	67.70	-	26.04	41.66
1763/9	281.56	0.30677	-	-	-	67.70	-	26.04	41.66
1763/9	281.56	0.30677	-	-	-	67.69	-	26.04	41.65
1763/9	281.56	0.30677	-	-	-	67.69	-	26.04	41.65
1763/9	281.56	0.30677	-	-	-	67.69	-	26.03	41.66
1763/9	281.56	0.30677	-	-	-	67.69	-	26.03	41.66
1763/10	150.45	0.30677	-	-	-	36.18	-	13.92	22.26
1763/10	150.45	0.30677	-	-	-	36.17	-	13.92	22.25
1763/10	150.45	0.30677	-	-	-	36.17	-	13.91	22.26
1763/10	150.45	0.30677	-	-	-	36.17	-	13.91	22.26
1763/10	150.45	0.30677	-	-	-	36.17	-	13.91	22.26
1763/10	150.45	0.30677	-	-	-	36.17	-	13.91	22.26
1763/11	147.49	0.30677	-	-	-	35.46	-	13.63	21.83
1763/11	147.49	0.30677	-	-	-	35.46	-	13.64	21.82
1763/11	147.49	0.30677	-	-	-	35.46	-	13.64	21.82
1763/11	147.49	0.30677	-	-	-	35.46	-	13.64	21.82
1763/11	147.49	0.30677	-	-	-	35.46	-	13.64	21.82
1763/11	147.49	0.30677	-	-	-	35.46	-	13.64	21.82
1763/11	147.49	0.30677	-	-	-	35.46	-	13.64	21.82
1763/12	141.39	0.30677	-	-	-	34.00	-	13.08	20.92
1763/12	141.39	0.30677	-	-	-	34.00	-	13.08	20.92
1763/12	141.39	0.30677	-	-	-	33.99	-	13.08	20.91
1763/12	141.39	0.30677	-	-	-	33.99	-	13.07	20.92
1763/12	141.39	0.30677	-	-	-	33.99	-	13.07	20.92
1763/12	141.39	0.30677	-	-	-	33.99	-	13.07	20.92
1763/13	144.24	0.30677	-	-	-	34.67	-	13.33	21.34
1763/13	144.24	0.30677	-	-	-	34.68	-	13.34	21.34
1763/13	144.24	0.30677	-	-	-	34.68	-	13.34	21.34
1763/13	144.24	0.30677	-	-	-	34.68	-	13.34	21.34
1763/13	144.24	0.30677	-	-	-	34.68	-	13.34	21.34
1763/13	144.24	0.30677	-	-	-	34.68	-	13.34	21.34
1763/14	138.04	0.30677	-	-	-	199.13	-	76.59	122.54
1763/15	133.97	0.30677	-	-	-	193.26	-	74.33	118.93
1763/16	101.99	0.30677	-	-	-	147.12	-	56.58	90.54

EK 13: Mal Sahipleri Araştırma ve Özet Formu

K		A		D		A		S		T		R		O		İ		M		A		R	
SNo	Pafta	Ada/Par	Alan/Pay	Hisse	Malik/Baba	Adı	Kamu	Dop/İTh	Ada/Par	Alan	Hisse	Pay											
1	93	5/1	11321.0 5660.50	1 2	NEZAKET ALTAŞ KADİR		-	2177.17 3483.33	4303/1 4316/1	3994.94 16149.6	186102/399494 162231/1614963	1861.02 1622.31											
2	93	5/1	11321.0 5660.50	1 2	ŞAKİRE AYDINLI KADİR		-	2177.17 3483.33	4303/1 4316/1	3994.94 16149.6	186102/399494 162231/1614963	1861.02 1622.31											
3	93	5/2	15989.0 3197.79	1 5	HIDİR GÖKŞEN BEKİR		-	1229.95 1967.84	4303/2 4313/3 4316/1	3993.71 5344.27 16149.6	66127/399371 55697/534427 74960/1614963	661.27 556.97 749.60											
4	93	5/2	15989.0 3197.80	1 5	KADRIYE BOYRAZ BEKİR		-	1229.95 1967.85	4303/2 4313/3 4316/1	3993.71 5344.27 16149.6	66126/399371 55697/534427 74962/1614963	661.26 556.97 749.62											
5	93	5/2	15989.0 3197.80	1 5	ADİL İYİ FAZLI		-	1229.95 1967.85	4303/2 4313/3 4316/1	3993.71 5344.27 16149.6	66126/399371 55696/534427 74963/1614963	661.26 556.96 749.63											
6	93	5/2	15989.0 3197.80	1 5	YUSUF BOYRAZ SEFER		-	1229.95 1967.85	4303/2 4313/3 4316/1	3993.71 5344.27 16149.6	66126/399371 55696/534427 74963/1614963	661.26 556.96 749.63											
7	93	5/2	15989.0 799.45	1 20	HASİBE GÖKŞEN HASAN ŞERİ		-	307.49 491.96	4303/2 4313/3 4316/1	3993.71 5344.27 16149.6	18721/399371 15000/534427 15475/1614963	187.21 150.00 154.75											
8	93	5/2	15989.0 599.59	3 80	NEZAKET BEĞDİLİ ESAT		-	230.62 368.97	4303/2 4313/3 4316/1	3993.71 5344.27 16149.6	14040/399371 11250/534427 11607/1614963	140.40 112.50 116.07											
9	93	5/2	15989.0 599.59	3 80	ZAKİYE YILMAZ ESAT		-	230.62 368.97	4303/2 4313/3 4316/1	3993.71 5344.27 16149.6	14040/399371 11250/534427 11607/1614963	140.40 112.50 116.07											
10	93	5/2	15989.0 599.59	3 80	MUSTAFAGÖKŞEN ESAT		-	230.62 368.97	4303/2 4313/3 4316/1	3993.71 5344.27 16149.6	14040/399371 11250/534427 11607/1614963	140.40 112.50 116.07											
11	93	5/2	15989.0 599.59	3 80	AHMET GÖKŞEN ESAT		-	230.62 368.97	4303/2 4313/3 4316/1	3993.71 5344.27 16149.6	14040/399371 11250/534427 11607/1614963	140.40 112.50 116.07											
12	93	5/1001	1330.31 1330.31	TAM	MALİYE HAZİNESİ		-	511.67 818.64	4303/1 4303/2 4303/3	3994.94 3993.71 3995.25	27290/399494 35371/399371 19203/399525	272.90 353.71 192.03											
13	93	6/1	4740.00 2370.00	1 2	ORHANÖZSARAÇOĞLU HASAN		-	911.56 1458.44	4313/1	5315.26	145844/531526	1458.44											
14	93	6/1	4740.00 2370.00	1 2	ADİL ÖZSARAÇOĞLU HASAN		-	911.56 1458.44	4313/1	5315.26	145844/531526	1458.44											
15	93	6/2	4850.00 808.34	1 6	ZEHNİ GÜLCAN HÜSEYİN		-	310.91 497.43	4313/1 4314/1	5315.26 5316.42	39973/531526 9770/531642	399.73 97.70											
16	93	6/2	4850.00 808.34	1 6	ZÜHTÜ GÜLCAN HÜSEYİN		-	310.91 497.43	4313/1 4314/1	5315.26 5316.42	39973/531526 9770/531642	399.73 97.70											
17	93	6/2	4850.00 808.33	1 6	ÜNAL GÜLCAN HÜSEYİN		-	310.91 497.42	4313/1 4314/1	5315.26 5316.42	39973/531526 9769/531642	399.73 97.69											
18	93	6/2	4850.00 808.33	1 6	HÜSEYİN GÜLCAN HÜSEYİN		-	310.90 497.43	4313/1 4314/1	5315.26 5316.42	39973/531526 9770/531642	399.73 97.70											
19	93	6/2	4850.00 808.33	1 6	GÜLSERENTANKAL HÜSEYİN		-	310.90 497.43	4313/1 4314/1	5315.26 5316.42	39973/531526 9770/531642	399.73 97.70											
20	93	6/2	4850.00 808.33	1 6	ZEKİ GÜLCAN HÜSEYİN		-	310.90 497.43	4313/1 4314/1	5315.26 5316.42	39973/531526 9770/531642	399.73 97.70											
21	93	6/3	10299.0 199.99	200 10299	AYŞE AKKUŞ İSMAIL		-	76.92 123.07	4303/3	3995.25	12307/399525	123.07											
22	93	6/3	10299.0 350.00	350 10299	SÜLEYMANTAŞDELEN HASAN		-	134.61 215.39	4314/1	5316.42	21539/531642	215.39											
23	93	6/3	10299.0 500.00	500 10299	MEHMETDAL İHSAN		-	192.31 307.69	4303/3	3995.25	30769/399525	307.69											

K A D A S T R O				İ M A R							
SNo	Pafta	Ada/Par	Alan/Pay	Hisse	Malik/Baba Adı	Kamu	Dop/İTh	Ada/Par	Alan	Hisse	Pay
24	93	6/3	10299.0 950.00	950 10299	MAHMUTERGÜN EYYÜP	-	365.39 584.61	4303/3	3995.25	58461/399525	584.61
25	93	6/3	10299.0 237.25	6643 288372	HACERÇAGIRGAN OSMAN	-	91.25 146.00	4303/3	3995.25	14600/399525	146.00
26	93	6/3	10299.0 101.68	2847 288372	İBRAHİM ÇAGIRGAN MAHMUT	-	39.10 62.58	4303/3	3995.25	6258/399525	62.58
27	93	6/3	10299.0 101.68	2847 288372	MUSTAFAÇAGIRGAN MAHMUT	-	39.10 62.58	4303/3	3995.25	6258/399525	62.58
28	93	6/3	10299.0 101.68	2847 288372	HÜSEYİN ÇAGIRGAN MAHMUT	-	39.10 62.58	4303/3	3995.25	6258/399525	62.58
29	93	6/3	10299.0 101.68	2847 288372	HATİCE İNCE MAHMUT	-	39.10 62.58	4303/3	3995.25	6258/399525	62.58
30	93	6/3	10299.0 101.68	2847 288372	YUSUF BAHRİ ÇAGIRGAN MAHMUT	-	39.10 62.58	4303/3	3995.25	6258/399525	62.58
31	93	6/3	10299.0 101.68	2847 288372	NAŞİDE ÇAGIRGAN MAHMUT	-	39.10 62.58	4303/3	3995.25	6258/399525	62.58
32	93	6/3	10299.0 101.68	2847 288372	ZÜBEYDE ÇAGIRGAN MAHMUT	-	39.10 62.58	4303/3	3995.25	6258/399525	62.58
33	93	6/3	10299.0 350.00	350 10299	OSMANBODUR HASAN ŞERİ	-	134.61 215.39	4303/3	3995.25	21539/399525	215.39
34	93	6/3	10299.0 200.00	200 10299	BEKİR GÖKGÖZ NİYAZİ	-	76.92 123.08	4303/3	3995.25	12308/399525	123.08
35	93	6/3	10299.0 393.75	1575 41196	SEYDİ ÇAĞDAŞ MEHMETALİ	-	151.44 242.31	4303/3	3995.25	24231/399525	242.31
36	93	6/3	10299.0 393.75	1575 41196	AHMET YILDIRIM ARIF	-	151.44 242.31	4303/3	3995.25	24231/399525	242.31
37	93	6/3	10299.0 393.75	1575 41196	ABDULLAH ŞİRİN NECİP	-	151.45 242.30	4303/3	3995.25	24230/399525	242.30
38	93	6/3	10299.0 100.00	100 10299	SÜLEYMANSAKARYA İSMAIL	-	38.47 61.53	4303/3	3995.25	6153/399525	61.53
39	93	6/3	10299.0 100.00	100 10299	EMİNE SAKARYA HASAN	-	38.47 61.53	4303/3	3995.25	6153/399525	61.53
40	93	6/3	10299.0 400.00	400 10299	HÜSEYİN KAYA HACİBEY	-	153.86 246.14	4303/2	3993.71	24614/399371	246.14
41	93	6/3	10299.0 200.00	200 10299	YUSUF KORKMAZ HAŞİM	-	76.93 123.07	4302/1	5376.75	12307/537675	123.07
42	93	6/3	10299.0 393.75	1575 41196	İSMET YILDIZ MEHMET	-	151.45 242.30	4302/1	5376.75	24230/537675	242.30
43	93	6/3	10299.0 125.00	125 10299	HACI GÜLLÜ SADULLAH	-	48.08 76.92	4303/3	3995.25	7692/399525	76.92
44	93	6/3	10299.0 175.00	700 41196	SATI GÜLLÜ MEHMET	-	67.31 107.69	4303/3	3995.25	10769/399525	107.69
45	93	6/3	10299.0 200.00	200 10299	MEHMETKİRAZ RİFAT	-	76.93 123.07	4303/3	3995.25	12307/399525	123.07
46	93	6/3	10299.0 400.00	400 10299	MÜFÜT DÜĞENCİLİ ELVAN	-	153.86 246.14	4303/3	3995.25	24614/399525	246.14
47	93	6/3	10299.0 400.00	400 10299	HASİBE TÜRKOĞLU MUHARREM	-	153.86 246.14	4303/3	3995.25	24614/399525	246.14
48	93	6/3	10299.0 350.00	350 10299	İSMAIL AVCI HACI	-	134.62 215.38	4303/3	3995.25	21538/399525	215.38
49	93	6/3	10299.0 643.75	2575 41196	RECEP BÖLÜKBAŞ OSMAN	-	247.61 396.14	4302/1	5376.75	39614/537675	396.14

K A D A S T R O				İ M A R							
SNo	Pafta	Ada/Par	Alan/Pay	Hisse	Malik/Baba Adı	Kamu	Dop/İTh	Ada/Par	Alan	Hisse	Pay
50	93	6/3	10299.0 643.75	2575 41196	ABDULLAH BÖLÜKBAŞ OSMAN	-	247.61 396.14	4302/1	5376.75	39614/537675	396.14
51	93	6/3	10299.0 643.75	2575 41196	ZEHRA KILIÇ OSMAN	-	247.61 396.14	4302/1	5376.75	39614/537675	396.14
52	93	6/3	10299.0 643.75	2575 41196	İSMAİL BÖLÜKBAŞ OSMAN	-	247.61 396.14	4302/1	5376.75	39614/537675	396.14
53	93	6/3	10299.0 200.00	200 10299	MAHMUTCAN OSMAN	-	76.93 123.07	4302/1	5376.75	12307/537675	123.07
54	93	6/9	62.50 10.41	1 6	EMİNE SAVSAR TEVFIK	-	0.00 10.41	4302/1	5376.75	1041/537675	10.41
55	93	6/9	62.50 10.41	1 6	FATMA TÜRK TEVFIK	-	0.00 10.41	4302/1	5376.75	1041/537675	10.41
56	93	6/9	62.50 10.42	1 6	MEHMETHANOĞLU TEVFIK	-	0.00 10.42	4302/1	5376.75	1042/537675	10.42
57	93	6/9	62.50 10.42	1 6	METİN HANOĞLU KEREP	-	0.00 10.42	4302/1	5376.75	1042/537675	10.42
58	93	6/9	62.50 10.42	1 6	AHMETHANOĞLU TEVFIK	-	0.00 10.42	4302/1	5376.75	1042/537675	10.42
59	93	6/9	62.50 10.42	1 6	MUSTAFAHANOĞLU KEREP	-	0.00 10.42	4302/1	5376.75	1042/537675	10.42
60	93	6/12	5174.27 1293.57	1 4	MEMNUN DONANMIŞ BEKTAŞ	-	497.53 796.04	4302/1	5376.75	79604/537675	796.04
61	93	6/12	5174.27 1293.57	1 4	SELAHATTİN KALTAKCI BEKTAŞ	-	497.53 796.04	4302/1	5376.75	79604/537675	796.04
62	93	6/12	5174.27 1293.57	1 4	NEZAKET GÜLYILMAZ BEKTAŞ	-	497.53 796.04	4302/1	5376.75	79604/537675	796.04
63	93	6/12	5174.27 323.39	1 16	GÜLSERENSUNGUR HASAN	-	124.39 199.00	4302/1	5376.75	19900/537675	199.00
64	93	6/12	5174.27 323.39	1 16	TURAN KALTAKCI HASAN	-	124.39 199.00	4302/1	5376.75	19900/537675	199.00
65	93	6/12	5174.27 323.39	1 16	GÜLLÜ TAHTASIZ HASAN	-	124.39 199.00	4302/1	5376.75	19900/537675	199.00
66	93	6/12	5174.27 323.39	1 16	BEKTAŞ BEKİR KALTAKCI HASAN	-	124.39 199.00	4302/1	5376.75	19900/537675	199.00
67	93	25/1	7316.00 1829.00	1 4	MÜNEVVER ÖZSARAÇOĞLU VACİB	-	703.48 1125.52	4313/2	5382.53	112552/538253	1125.52
68	93	25/1	7316.00 1371.75	3 16	ADİL ÖZSARAÇOĞLU HASAN	-	527.61 844.14	4313/2	5382.53	84414/538253	844.14
69	93	25/1	7316.00 1371.75	3 16	ORHAN ÖZSARAÇOĞLU HASAN	-	527.61 844.14	4313/2	5382.53	84414/538253	844.14
70	93	25/1	7316.00 1371.75	3 16	SÜHEYLA YARIMCA HASAN	-	527.61 844.14	4313/2	5382.53	84414/538253	844.14
71	93	25/1	7316.00 1371.75	3 16	HÜLYA ALTIAYLIK HASAN	-	527.61 844.14	4313/2	5382.53	84414/538253	844.14
72	93	25/2	8989.00 8989.00	TAM	YILDIZ KİR.TUĞ.SAN.	-	3457.39 5531.61	4313/2 4313/3 4317/1 4322/1 4322/3 4323/1	5382.53 5344.27 4957.96 3938.71 3937.00 11321.2	88045/538253 91633/534427 127639/495796 99569/393871 8773/393700 137502/1132123	880.45 916.33 1276.39 995.69 87.73 1375.02
73	93	25/25	3975.00 3975.00	TAM	YILDIZ KİR.TUĞ.SAN.V	-	1528.88 2446.12	4322/3	3937.00	244612/393700	2446.12
74	93	25/26	3874.00 3874.00	TAM	YILDIZ KİR.TUĞ.SAN.V	-	1490.04 2383.96	4322/2 4322/3	3995.77 3937.00	144595/399577 93801/393700	1445.95 938.01

TOPLAMALAN : 457356.65 TOPLAMPAY : 457356.65 TOPLAMKAMULAŞTIRMA : 0.00 TOP. DÜZENLE. GİRMEYEN: 0.00 TOP. DÜZENLEMİYEGİREN: 490452.73				M A L S A H İ P L E R İ A R A Ş T I R M A V E Ö Z E T F O R M U (K A D A S T R O P A R S E L İ N E S I R L I)				SAYFA NO: 4 TOPLAMADA ALANI : 304479.66 O.KATILIM ORANI : 0.0000000 D.O.PAYI ORANI : 0.3846250			
K A D A S T R O							İ M A R				
SNo	Pafta	Ada/Par	Alan/Pay	Hisse	Malik/Baba Adı	Kamu	Dop/İTh	Ada/Par	Alan	Hisse	Pay
75	93	25/27	8926.00 8926.00	TAM	YILDIZ KİR.TUĞ.SAN.V	-	3433.16 5492.84	4322/1 4322/2	3938.71 3995.77	294302/393871 254982/399577	2943.02 2549.82
76	14	25/1003	327.13 327.13	TAM	MALİYE HAZİNESİ	-	125.82 201.31	4323/1	11321.2	20131/1132123	201.31
77	93	26/2	8003.00 2667.66	1 3	CAVİDE HANÇERLİ MEHMET	-	1026.04 1641.62	4312/1 4312/2	4194.43 4210.55	78041/419443 86121/421055	780.41 861.21
78	93	26/2	8003.00 666.91	1 12	AHMET YÜKSELER SELAHATTİN	-	256.51 410.40	4312/1 4312/2	4194.43 4210.55	19510/419443 21530/421055	195.10 215.30
79	93	26/2	8003.00 666.91	1 12	VAHİDE KARATEPE SELAHATTİN	-	256.51 410.40	4312/1 4312/2	4194.43 4210.55	19510/419443 21530/421055	195.10 215.30
80	93	26/2	8003.00 666.92	1 12	ALAATTİN YÜKSELER SELAHATTİN	-	256.51 410.41	4312/1 4312/2	4194.43 4210.55	19510/419443 21531/421055	195.10 215.31
81	93	26/2	8003.00 666.92	1 12	TÜRKAN YÜKSELER ŞÜKRÜ	-	256.51 410.41	4312/1 4312/2	4194.43 4210.55	19510/419443 21531/421055	195.10 215.31
82	93	26/2	8003.00 666.92	1 12	AYTEN TEMİZÖZ BAHRİ	-	256.51 410.41	4312/1 4312/2	4194.43 4210.55	19511/419443 21530/421055	195.11 215.30
83	93	26/2	8003.00 666.92	1 12	NURTENBOZTEPE BAHRİ	-	256.52 410.40	4312/1 4312/2	4194.43 4210.55	19510/419443 21530/421055	195.10 215.30
84	93	26/2	8003.00 666.92	1 12	UĞURYÜKSELER BAHRİ	-	256.52 410.40	4312/1 4312/2	4194.43 4210.55	19510/419443 21530/421055	195.10 215.30
85	93	26/2	8003.00 666.92	1 12	AHMETBOZ HALİL	-	256.52 410.40	4312/1 4312/2	4194.43 4210.55	19510/419443 21530/421055	195.10 215.30
86	93	26/3	1836.00 1836.00	TAM	BAŞARANUN VE İNŞ.SA	-	706.17 1129.83	4312/2	4210.55	112983/421055	1129.83
87	93	27/2	12917.0 6458.50	1 2	İBRAHİM BEKTAŞ MUSTAFA	-	2484.10 3974.40	4311/1 4311/2 4312/4	5715.30 5734.21 4066.66	194348/571530 138682/573421 64410/406666	1943.48 1386.82 644.10
88	93	27/2	12917.0 6458.50	1 2	CELAL BEKTAŞ MUSTAFA	-	2484.10 3974.40	4311/1 4311/2 4312/4	5715.30 5734.21 4066.66	194348/571530 138682/573421 64410/406666	1943.48 1386.82 644.10
89	93	27/3	4811.00 2405.50	1 2	İBRAHİM BEKTAŞ MUSTAFA	-	925.21 1480.29	4311/2	5734.21	148029/573421	1480.29
90	93	27/3	4811.00 2405.50	1 2	CELAL BEKTAŞ MUSTAFA	-	925.22 1480.28	4311/2	5734.21	148028/573421	1480.28
91	93	27/6	11514.0 11514.0	TAM	BAŞARANUN VE İNŞ.SA	-	5608.60 8973.40	4311/1 4312/2 4312/3 4312/4	5715.30 4210.55 4230.71 4066.66	146714/571530 49709/421055 TAM 277846/406666	1467.14 497.09 4230.71 2778.46
92	93	28/3	12318.0 3079.51	1 4	MÜNEVVERÖZSARAÇOĞLU VACİB	-	1184.46 1895.05	4306/1 4306/2	5118.75 5212.23	119529/511875 69976/521223	1195.29 699.76
93	93	28/3	12318.0 2309.63	3 16	ADİL ÖZSARAÇOĞLU HASAN	-	888.35 1421.28	4306/1 4306/2	5118.75 5212.23	89431/511875 52697/521223	894.31 526.97
94	93	28/3	12318.0 2309.62	3 16	ORHANÖZSARAÇOĞLU HASAN	-	888.34 1421.28	4306/1 4306/2	5118.75 5212.23	89431/511875 52697/521223	894.31 526.97
95	93	28/3	12318.0 2309.62	3 16	SÜHEYLA YARIMCA HASAN	-	888.33 1421.29	4306/1 4306/2	5118.75 5212.23	89431/511875 52698/521223	894.31 526.98
96	93	28/3	12318.0 2309.62	3 16	HÜLYA ALTIAYLIK HASAN	-	888.33 1421.29	4306/1 4306/2	5118.75 5212.23	89432/511875 52697/521223	894.32 526.97
97	93	28/4	21722.0 21722.0	TAM	NAFİZ ATALAY MAHMUTSEZ	-	8354.82 13367.1	4305/1 4305/2 4305/3 4307/1	4223.82 4200.67 4200.67 3902.53	TAM TAM TAM 74202/390253	4223.82 4200.67 4200.67 742.02
98	93	28/5	13442.0 3360.51	1 4	MÜNEVVERÖZSARAÇOĞLU VACİB	-	1292.54 2067.97	4306/1 4307/1 4307/2 4307/3	5118.75 3902.53 3847.60 3817.94	8441/511875 54558/390253 96190/384760 47608/381794	84.41 545.58 961.90 476.08

K A D A S T R O				İ M A R							
SNo	Pafta	Ada/Par	Alan/Pay	Hisse	Malik/Baba Adı	Kamu	Dop/İTh	Ada/Par	Alan	Hisse	Pay
99	93	28/5	13442.0 2520.38	3 16	ADİL ÖZSARAÇOĞLU HASAN	-	969.41 1550.97	4306/1 4307/1 4307/2 4307/3	5118.75 3902.53 3847.60 3817.94	6545/511875 26742/390253 72143/384760 49667/381794	65.45 267.42 721.43 496.67
100	93	28/5	13442.0 2520.37	3 16	ORHANÖZSARAÇOĞLU HASAN	-	969.40 1550.97	4306/1 4307/1 4307/2 4307/3	5118.75 3902.53 3847.60 3817.94	6545/511875 26743/390253 72142/384760 49667/381794	65.45 267.43 721.42 496.67
101	93	28/5	13442.0 2520.37	3 16	SÜHEYLA YARIMCA HASAN	-	969.39 1550.98	4306/1 4307/1 4307/2 4307/3	5118.75 3902.53 3847.60 3817.94	6545/511875 26743/390253 72142/384760 49668/381794	65.45 267.43 721.42 496.68
102	93	28/5	13442.0 2520.37	3 16	HÜLYA ALTIAYLIK HASAN	-	969.39 1550.98	4306/1 4307/1 4307/2 4307/3	5118.75 3902.53 3847.60 3817.94	6545/511875 26742/390253 72143/384760 49668/381794	65.45 267.42 721.43 496.68
103	93	28/6	30008.0 3334.21	1 9	MEHMETESKİZARA HÜSEYİN BA	-	1282.42 2051.79	4304/3 4304/4 4305/4 4312/1 4313/3 4314/1	4463.06 4450.28 4188.15 4194.43 5344.27 5316.42	49590/446306 49447/445028 46535/418815 20591/419443 9686/534427 29330/531642	495.90 494.47 465.35 205.91 96.86 293.30
104	93	28/6	30008.0 3334.22	1 9	GÜLSERENTUNÇ HÜSEYİN BA	-	1282.42 2051.80	4304/3 4304/4 4305/4 4312/1 4313/3 4314/1	4463.06 4450.28 4188.15 4194.43 5344.27 5316.42	49590/446306 49447/445028 46535/418815 20591/419443 9687/534427 29330/531642	495.90 494.47 465.35 205.91 96.87 293.30
105	93	28/6	30008.0 3334.22	1 9	GÜLDERENGÖKCE HÜSEYİN BA	-	1282.42 2051.80	4304/3 4304/4 4305/4 4312/1 4313/3 4314/1	4463.06 4450.28 4188.15 4194.43 5344.27 5316.42	49590/446306 49447/445028 46535/418815 20591/419443 9687/534427 29330/531642	495.90 494.47 465.35 205.91 96.87 293.30
106	93	28/6	30008.0 4001.07	2 15	MEHMETESKİZARA BAHATTİN	-	1538.91 2462.16	4304/3 4304/4 4305/4 4312/1 4313/3 4314/1	4463.06 4450.28 4188.15 4194.43 5344.27 5316.42	59507/446306 59338/445028 55842/418815 16698/419443 26190/534427 28641/531642	595.07 593.38 558.42 166.98 261.90 286.41
107	93	28/6	30008.0 4001.07	2 15	NIHAL ESKİZARA BAHATTİN	-	1538.91 2462.16	4304/3 4304/4 4305/4 4312/1 4313/3 4314/1	4463.06 4450.28 4188.15 4194.43 5344.27 5316.42	59508/446306 59338/445028 55842/418815 16698/419443 26189/534427 28641/531642	595.08 593.38 558.42 166.98 261.89 286.41
108	93	28/6	30008.0 4001.07	2 15	ALAATTİN ESKİZARA BAHATTİN	-	1538.91 2462.16	4304/3 4304/4 4305/4 4312/1 4313/3 4314/1	4463.06 4450.28 4188.15 4194.43 5344.27 5316.42	59507/446306 59337/445028 55842/418815 16699/419443 26190/534427 28641/531642	595.07 593.37 558.42 166.99 261.90 286.41
109	93	28/6	30008.0 4001.07	2 15	HİLAL ESKİZARA BAHATTİN	-	1538.92 2462.15	4304/3 4304/4 4305/4 4312/1 4313/3 4314/1	4463.06 4450.28 4188.15 4194.43 5344.27 5316.42	59507/446306 59337/445028 55842/418815 16699/419443 26190/534427 28641/531642	595.07 593.37 558.42 166.98 261.90 286.41
110	93	28/6	30008.0 4001.07	2 15	ZÜHAL ESKİZARA BAHATTİN	-	1538.92 2462.15	4304/3 4304/4 4305/4 4312/1 4313/3 4314/1	4463.06 4450.28 4188.15 4194.43 5344.27 5316.42	59507/446306 59337/445028 55842/418815 16699/419443 26189/534427 28641/531642	595.07 593.37 558.42 166.99 261.89 286.41
111	94	28/12	611.00 611.00	TAM	ÇORUMBELEDİYESİ	-	235.01 375.99	4316/1	16149.6	37599/1614963	375.99

TOPLAM ALAN : 457356.65	M A L S A H İ P L E R İ A R A Ş T I R M A V E Ö Z E T F O R M U (K A D A S T R O P A R S E L İ N E S I R L I)	SAYFA NO: 6
TOPLAM PAY : 457356.65		
TOPLAM KAMULAŞTIRMA : 0.00		
TOP. DÜZENLE. GİRMEYEN: 0.00		
TOP. DÜZENLEMİYEN: 490452.73		
TOPLAMADA ALANI : 304479.66	O.KATILIM ORANI : 0.0000000	D.O.PAYI ORANI : 0.3846250

K A D A S T R O							İ M A R				
SNo	Pafta	Ada/Par	Alan/Pay	Hisse	Malik/Baba Adı	Kamu	Dop/İTh	Ada/Par	Alan	Hisse	Pay
112	94	28/14	892.00 892.00	TAM	ÇORUMBELEDİYESİ	-	343.09 548.91	4316/1	16149.6	54891/1614963	548.91
113	93	28/15	15374.0 2882.63	3 16	ORHANÖZSARAÇOĞLU HASAN	-	1108.74 1773.89	4296/2 4306/2	7293.51 5212.23	136754/729351 40635/521223	1367.54 406.35
114	93	28/15	15374.0 2882.63	3 16	HÜLYA ALTIAYLIK HASAN	-	1108.74 1773.89	4296/2 4306/2	7293.51 5212.23	136754/729351 40635/521223	1367.54 406.35
115	93	28/15	15374.0 2882.62	3 16	SÜHEYLA YARIMCA HASAN	-	1108.72 1773.90	4296/2 4306/2	7293.51 5212.23	136754/729351 40636/521223	1367.54 406.36
116	93	28/15	15374.0 2882.62	3 16	ADİL ÖZSARAÇOĞLU HASAN	-	1108.72 1773.90	4296/2 4306/2	7293.51 5212.23	136754/729351 40636/521223	1367.54 406.36
117	93	28/15	15374.0 3843.50	1 4	MÜNEVVERÖZSARAÇOĞLU VACİB	-	1478.30 2365.20	4296/2 4306/2	7293.51 5212.23	182335/729351 54185/521223	1823.35 541.85
118	93	28/17	851.37 212.84	1 4	MÜNEVVERÖZSARAÇOĞLU VACİB	-	112.04 179.27	4307/3	3817.94	17927/381794	179.27
119	93	28/17	851.37 159.63	3 16	ADİL ÖZSARAÇOĞLU HASAN	-	84.03 134.46	4307/3	3817.94	13446/381794	134.46
120	93	28/17	851.37 159.63	3 16	ORHANÖZSARAÇOĞLU HASAN	-	84.04 134.45	4307/3	3817.94	13445/381794	134.45
121	93	28/17	851.37 159.63	3 16	SÜHEYLA YARIMCA HASAN	-	84.04 134.45	4307/3	3817.94	13445/381794	134.45
122	93	28/17	851.37 159.63	3 16	HÜLYA ALTIAYLIK HASAN	-	84.04 134.45	4307/3	3817.94	13445/381794	134.45
123	94	28/19	5.71 1.43	1 4	MÜNEVVERÖZSARAÇOĞLU VACİB	-	0.74 1.20	4307/3	3817.94	120/381794	1.20
124	94	28/19	5.71 1.07	3 16	ADİL ÖZSARAÇOĞLU HASAN	-	0.56 0.91	4307/3	3817.94	91/381794	0.91
125	94	28/19	5.71 1.07	3 16	ORHANÖZSARAÇOĞLU HASAN	-	0.57 0.90	4307/3	3817.94	90/381794	0.90
126	94	28/19	5.71 1.07	3 16	SÜHEYLA YARIMCA HASAN	-	0.57 0.90	4307/3	3817.94	90/381794	0.90
127	94	28/19	5.71 1.07	3 16	HÜLYA ALTIAYLIK HASAN	-	0.57 0.90	4307/3	3817.94	90/381794	0.90
128	94	28/20	42.05 10.51	1 4	MÜNEVVERÖZSARAÇOĞLU VACİB	-	5.53 8.86	4309/1	8416.00	886/841600	8.86
129	94	28/20	42.05 7.88	3 16	ADİL ÖZSARAÇOĞLU HASAN	-	4.15 6.64	4309/1	8416.00	664/841600	6.64
130	94	28/20	42.05 7.88	3 16	ORHANÖZSARAÇOĞLU HASAN	-	4.15 6.64	4309/1	8416.00	664/841600	6.64
131	94	28/20	42.05 7.88	3 16	SÜHEYLA YARIMCA HASAN	-	4.15 6.64	4309/1	8416.00	664/841600	6.64
132	94	28/20	42.05 7.88	3 16	HÜLYA ALTIAYLIK HASAN	-	4.15 6.64	4309/1	8416.00	664/841600	6.64
133	94	28/21	0.35 0.09	1 4	MÜNEVVERÖZSARAÇOĞLU VACİB	-	0.04 0.08	4309/1	8416.00	8/841600	0.08
134	94	28/21	0.35 0.07	3 16	ADİL ÖZSARAÇOĞLU HASAN	-	0.03 0.06	4309/1	8416.00	6/841600	0.06
135	94	28/21	0.35 0.07	3 16	ORHANÖZSARAÇOĞLU HASAN	-	0.04 0.05	4309/1	8416.00	5/841600	0.05
136	94	28/21	0.35 0.07	3 16	SÜHEYLA YARIMCA HASAN	-	0.04 0.05	4309/1	8416.00	5/841600	0.05
137	94	28/21	0.35 0.07	3 16	HÜLYA ALTIAYLIK HASAN	-	0.04 0.05	4309/1	8416.00	5/841600	0.05

K A D A S T R O				İ M A R							
SNo	Pafta	Ada/Par	Alan/Pay	Hisse	Malik/Baba Adı	Kamu	Dop/İTh	Ada/Par	Alan	Hisse	Pay
138	94	28/1003	650.92 650.92	TAM	MALİYE HAZİNESİ	-	250.36 400.56	4312/1	4194.43	40056/419443	400.56
139	94	28/1004	2042.88 2042.88	TAM	MALİYE HAZİNESİ	-	785.74 1257.14	4307/1 4307/3 4309/1 4311/1	3902.53 3817.94 8416.00 5715.30	68650/390253 26543/381794 3428/841600 27093/571530	686.50 265.43 34.28 270.93
140	14	358/1	8100.00 1889.73	2333 10000	HATİCE PEPE MUSTAFA	-	726.83 1162.90	4320/1 4321/1	10254.9 4200.16	18277/1025496 98013/420016	182.77 980.13
141	14	358/1	8100.00 1889.73	2333 10000	SELMA ZİHAR MUSTAFA	-	726.84 1162.89	4320/1 4321/1	10254.9 4200.16	18276/1025496 98013/420016	182.76 980.13
142	14	358/1	8100.00 1890.54	2334 10000	LEYLA HAMOĞLU MUSTAFA	-	727.15 1163.39	4320/1 4321/1	10254.9 4200.16	18276/1025496 98063/420016	182.76 980.63
143	14	358/1	8100.00 2430.00	30 100	EJDER BLOK TUĞ.UN İR TİC.AŞ.	-	934.64 1495.36	4320/1 4321/1	10254.9 4200.16	23609/1025496 125927/420016	236.09 1259.27
144	14	461/22	1299.00 1299.00	TAM	ÇORUMBELEDİYESİ	-	499.63 799.37	4296/1 4297/1 4302/1 4319/1	2984.34 2663.60 5376.75 5625.89	4469/298434 13228/266360 5713/537675 56527/562589	44.69 132.28 57.13 565.27
145	14	461/23	540.00 540.00	TAM	ÇORUMBELEDİYESİ	-	207.70 332.30	4318/1 4319/1	11660.9 5625.89	1431/1166093 31799/562589	14.31 317.99
146	14	461/32	3243.67 610.37	70 372	AYŞE KADİFE İSMAIL	-	234.76 375.61	4318/1	11660.9	37561/1166093	375.61
147	14	461/32	3243.67 915.55	105 372	AHMET KADİFE ÖMERLÜTFİ	-	352.14 563.41	4318/1	11660.9	56341/1166093	563.41
148	14	461/32	3243.67 228.89	210 2976	NERMİN KADİFE LÜTFÜ	-	88.03 140.86	4318/1	11660.9	14086/1166093	140.86
149	14	461/32	3243.67 343.33	315 2976	İHSAN KADİFE MUSTAFA	-	132.06 211.27	4318/1	11660.9	21127/1166093	211.27
150	14	461/32	3243.67 343.33	315 2976	EYYÜBE BAYRAK MUSTAFA	-	132.06 211.27	4318/1	11660.9	21127/1166093	211.27
151	14	461/32	3243.67 802.20	23 93	ÇORUMBELEDİYESİ	-	308.55 493.65	4318/1	11660.9	49365/1166093	493.65
152	14	461/47	1549.00 1394.10	27 30	BEDİA (KADİFE OĞULL) MUSTAFA	-	536.20 857.90	4318/1	11660.9	85790/1166093	857.90
153	14	461/47	1549.00 103.27	2 30	ABDULLAH (KALELİ OĞUL) HASAN	-	39.72 63.55	4318/1	11660.9	6355/1166093	63.55
154	14	461/47	1549.00 51.63	1 30	FATMA (KALELİ OĞULL.K) MUSTAFA	-	19.86 31.77	4318/1	11660.9	3177/1166093	31.77
155	14	461/48	1040.00 1040.00	TAM	MUSTAFANURDOĞAN ALİBEY	-	400.01 639.99	4318/1	11660.9	63999/1166093	639.99
156	14	461/49	1260.00 630.00	1 2	AHMET ÇITAK MEHMET	-	242.31 387.69	4318/1	11660.9	38769/1166093	387.69
157	14	461/49	1260.00 210.00	1 6	FERHANLAÇIN SÜLEYMANH	-	80.77 129.23	4318/1	11660.9	12923/1166093	129.23
158	14	461/49	1260.00 210.00	1 6	AYHAN ÇITAK SÜLEYMANH	-	80.77 129.23	4318/1	11660.9	12923/1166093	129.23
159	14	461/49	1260.00 210.00	1 6	CEMİLE ERTEMELLİ SÜLEYMANH	-	80.78 129.22	4318/1	11660.9	12922/1166093	129.22
160	14	461/50	4448.00 556.00	1 8	REFİA (CABBAROĞULL) ALİ	-	213.85 342.15	4319/1 4320/1	5625.89 10254.9	13151/562589 21064/1025496	131.51 210.64
161	14	461/50	4448.00 973.00	7 32	RAHMİYE ALTINER RIFAT	-	374.24 598.76	4319/1 4320/1	5625.89 10254.9	21828/562589 38048/1025496	218.28 380.48
162	14	461/50	4448.00 973.00	7 32	EMİNE KEMAHLI RIFAT	-	374.24 598.76	4319/1 4320/1	5625.89 10254.9	21828/562589 38048/1025496	218.28 380.48

K A D A S T R O				İ M A R							
SNo	Pafta	Ada/Par	Alan/Pay	Hisse	Malik/Baba Adı	Kamu	Dop/İTh	Ada/Par	Alan	Hisse	Pay
163	14	461/50	4448.00 182.44	21 512	MERAL GÜNEY VEYİS	-	70.17 112.27	4319/1 4320/1	5625.89 10254.9	5364/562589 5863/1025496	53.64 58.63
164	14	461/50	4448.00 182.44	21 512	HATİCE KADİFE VEYİS	-	70.17 112.27	4319/1 4320/1	5625.89 10254.9	5364/562589 5863/1025496	53.64 58.63
165	14	461/50	4448.00 182.44	21 512	FATİMA EKMEKÇİOĞLU VEYİS	-	70.17 112.27	4319/1 4320/1	5625.89 10254.9	5364/562589 5863/1025496	53.64 58.63
166	14	461/50	4448.00 425.69	49 512	NERİMEN GÖZÜAÇIK TALİP	-	163.73 261.96	4319/1 4320/1	5625.89 10254.9	10436/562589 15760/1025496	104.36 157.60
167	14	461/50	4448.00 324.33	7 96	ZELİHA YILDIZ HÜSEYİN	-	124.74 199.59	4319/1 4320/1	5625.89 10254.9	8318/562589 11641/1025496	83.18 116.41
168	14	461/50	4448.00 324.33	7 96	AYTEN KANMAZ HÜSEYİN	-	124.75 199.58	4319/1 4320/1	5625.89 10254.9	8317/562589 11641/1025496	83.17 116.41
169	14	461/50	4448.00 324.33	7 96	ŞAZİYE YÜKSEL HÜSEYİN	-	124.75 199.58	4319/1 4320/1	5625.89 10254.9	8317/562589 11641/1025496	83.17 116.41
170	14	461/127	303.02 151.51	1 2	SEYDİ BOLATÇI ALİ OSMAN	-	84.05 134.50	4318/1	11660.9	13450/1166093	134.50
171	14	461/127	303.02 25.25	1 12	HİDİR BOLATÇI OSMAN	-	14.00 22.42	4318/1	11660.9	2242/1166093	22.42
172	14	461/127	303.02 25.25	1 12	TÜRKANHAN OSMAN	-	14.01 22.42	4318/1	11660.9	2242/1166093	22.42
173	14	461/127	303.02 25.25	1 12	HATİCE KARAN OSMAN	-	14.01 22.42	4318/1	11660.9	2242/1166093	22.42
174	14	461/127	303.02 25.25	1 12	CENGİZ BOLATÇI OSMAN	-	14.02 22.41	4318/1	11660.9	2241/1166093	22.41
175	14	461/127	303.02 25.25	1 12	MUTTALİP CEYLAN NİYZAZI	-	14.02 22.41	4318/1	11660.9	2241/1166093	22.41
176	14	461/127	303.02 25.25	1 12	MUSTAFACAVİT KAFKAS ŞAHİN	-	14.02 22.41	4318/1	11660.9	2241/1166093	22.41
177	14	461/128	148.93 37.23	1 4	GÜLSERBOLATÇI CELAL	-	20.65 33.06	4318/1	11660.9	3306/1166093	33.06
178	14	461/128	148.93 37.23	1 4	HASAN BOLATÇI ALİ OSMAN	-	20.66 33.05	4318/1	11660.9	3305/1166093	33.05
179	14	461/128	148.93 37.23	1 4	ZÜLFİYE YURDUSAY ALİ OSMAN	-	20.66 33.05	4318/1	11660.9	3305/1166093	33.05
180	14	461/128	148.93 37.23	1 4	MUTARİYE KIZILKAYA İBRAHİM	-	20.66 33.05	4318/1	11660.9	3305/1166093	33.05
181	14	461/129	145.96 36.49	1 4	GÜLSERBOLATÇI CELAL	-	20.24 32.39	4318/1	11660.9	3239/1166093	32.39
182	14	461/129	145.96 36.49	1 4	HASAN BOLATÇI ALİ OSMAN	-	20.24 32.40	4318/1	11660.9	3240/1166093	32.40
183	14	461/129	145.96 36.49	1 4	ZÜLFİYE YURDUSAY ALİ OSMAN	-	20.25 32.39	4318/1	11660.9	3239/1166093	32.39
184	14	461/129	145.96 36.49	1 4	MUTARİYE KIZILKAYA İBRAHİM	-	20.25 32.39	4318/1	11660.9	3239/1166093	32.39
185	14	461/130	160.36 40.09	1 4	GÜLSERBOLATÇI CELAL	-	22.24 35.59	4318/1	11660.9	3559/1166093	35.59
186	14	461/130	160.36 40.09	1 4	HASAN BOLATÇI ALİ OSMAN	-	22.24 35.59	4318/1	11660.9	3559/1166093	35.59
187	14	461/130	160.36 40.09	1 4	ZÜLFİYE YURDUSAY ALİ OSMAN	-	22.24 35.59	4318/1	11660.9	3559/1166093	35.59
188	14	461/130	160.36 40.09	1 4	MUTARİYE KIZILKAYA İBRAHİM	-	22.25 35.58	4318/1	11660.9	3558/1166093	35.58

K A D A S T R O				İ M A R							
SNo	Pafta	Ada/Par	Alan/Pay	Hisse	Malik/Baba Adı	Kamu	Dop/İTh	Ada/Par	Alan	Hisse	Pay
189	14	461/131	141.98 35.49	1 4	GÜLSERBOLATÇI CELAL	-	19.70 31.51	4318/1	11660.9	3151/1166093	31.51
190	14	461/131	141.98 35.49	1 4	HASANBOLATÇI ALİ OSMAN	-	19.69 31.51	4318/1	11660.9	3151/1166093	31.51
191	14	461/131	141.98 35.49	1 4	ZÜLFİYE YURDUSAY ALİ OSMAN	-	19.69 31.51	4318/1	11660.9	3151/1166093	31.51
192	14	461/131	141.98 35.49	1 4	MUTARİYE KIZILKAYA İBRAHİM	-	19.69 31.51	4318/1	11660.9	3151/1166093	31.51
193	14	461/132	374.41 374.41	TAM	SEYDİ BOLATÇI ALİ OSMAN	-	207.74 332.36	4318/1	11660.9	33236/1166093	332.36
194	14	461/133	178.29 178.29	TAM	MEHMETŞANLI RUMİ	-	98.92 158.27	4318/1	11660.9	15827/1166093	158.27
195	14	461/134	178.29 178.29	TAM	İBRAHİM YURDUSAY ABDULKADİR	-	98.92 158.27	4318/1	11660.9	15827/1166093	158.27
196	14	461/135	179.47 89.74	1 2	FERHAT İNANIR KAMİL	-	49.78 79.67	4318/1	11660.9	7967/1166093	79.67
197	14	461/135	179.47 44.87	1 4	AHMET BOZ HALİL	-	24.89 39.83	4318/1	11660.9	3983/1166093	39.83
198	14	461/135	179.47 44.87	1 4	ERAY BURAK BUYRUK NURETTİN	-	24.90 39.82	4318/1	11660.9	3982/1166093	39.82
199	14	461/136	97.79 97.79	TAM	YASEMİN ÖZKAN DURAN HÜSEYİN	-	54.26 86.81	4318/1	11660.9	8681/1166093	86.81
200	14	461/137	52.41 8.74	1 6	HIDIR BOLATÇI OSMAN	-	4.84 7.76	4321/3	4205.25	776/420525	7.76
201	14	461/137	52.41 8.74	1 6	TÜRKANHAN OSMAN	-	4.84 7.76	4321/3	4205.25	776/420525	7.76
202	14	461/137	52.41 8.74	1 6	HATİCE KARAN OSMAN	-	4.85 7.75	4321/3	4205.25	775/420525	7.75
203	14	461/137	52.41 8.74	1 6	CENGİZ BOLATÇI OSMAN	-	4.85 7.75	4321/3	4205.25	775/420525	7.75
204	14	461/137	52.41 8.74	1 6	MUTTALİP CEYLAN NİYAZI	-	4.85 7.75	4321/3	4205.25	775/420525	7.75
205	14	461/137	52.41 8.74	1 6	MUSTAFACAVİT KAFKAS ŞAHİN	-	4.85 7.75	4321/3	4205.25	775/420525	7.75
206	14	461/138	46.82 7.80	1 6	HIDIR BOLATÇI OSMAN	-	4.32 6.93	4321/3	4205.25	693/420525	6.93
207	14	461/138	46.82 7.80	1 6	TÜRKANHAN OSMAN	-	4.32 6.93	4321/3	4205.25	693/420525	6.93
208	14	461/138	46.82 7.80	1 6	HATİCE KARAN OSMAN	-	4.33 6.93	4321/3	4205.25	693/420525	6.93
209	14	461/138	46.82 7.80	1 6	CENGİZ BOLATÇI OSMAN	-	4.33 6.93	4321/3	4205.25	693/420525	6.93
210	14	461/138	46.82 7.80	1 6	MUTTALİP CEYLAN NİYAZI	-	4.34 6.92	4321/3	4205.25	692/420525	6.92
211	14	461/138	46.82 7.80	1 6	MUSTAFACAVİT KAFKAS ŞAHİN	-	4.34 6.92	4321/3	4205.25	692/420525	6.92
212	14	461/139	50.63 8.44	1 6	HIDIR BOLATÇI OSMAN	-	4.69 7.49	4321/3	4205.25	749/420525	7.49
213	14	461/139	50.63 8.44	1 6	TÜRKANHAN OSMAN	-	4.69 7.49	4321/3	4205.25	749/420525	7.49
214	14	461/139	50.63 8.44	1 6	HATİCE KARAN OSMAN	-	4.68 7.49	4321/3	4205.25	749/420525	7.49

TOPLAMALAN : 457356.65 TOPLAMPAY : 457356.65 TOPLAMKAMULAŞTIRMA : 0.00 TOP. DÜZENLE. GİRMEYEN: 0.00 TOP. DÜZENLEMİYEGİREN: 490452.73				M A L S A H İ P L E R İ A R A Ş T I R M A V E Ö Z E T F O R M U (K A D A S T R O P A R S E L İ N E S I R L I)				SAYFA NO: 10 TOPLAMADA ALANI : 304479.66 O.KATILIM ORANI : 0.0000000 D.O.PAYI ORANI : 0.3846250				
K A D A S T R O							İ M A R					
SNo	Pafta	Ada/Par	Alan/Pay	Hisse	Malik/Baba Adı	Kamu	Dop/İTh	Ada/Par	Alan	Hisse	Pay	
215	14	461/139	50.63 8.44	1 6	CENGİZ BOLATÇI OSMAN	-	4.68 7.49	4321/3	4205.25	749/420525	7.49	
216	14	461/139	50.63 8.44	1 6	MUTTALİP CEYLAN NİYZAZI	-	4.68 7.49	4321/3	4205.25	749/420525	7.49	
217	14	461/139	50.63 8.44	1 6	MUSTAFACAVİT KAFKAS ŞAHİN	-	4.68 7.49	4321/3	4205.25	749/420525	7.49	
218	14	461/140	20.31 3.39	1 6	HIDIR BOLATÇI OSMAN	-	1.89 3.00	4321/3	4205.25	300/420525	3.00	
219	14	461/140	20.31 3.39	1 6	TÜRKANHAN OSMAN	-	1.89 3.00	4321/3	4205.25	300/420525	3.00	
220	14	461/140	20.31 3.39	1 6	HATİCE KARAN OSMAN	-	1.88 3.00	4321/3	4205.25	300/420525	3.00	
221	14	461/140	20.31 3.39	1 6	CENGİZ BOLATÇI OSMAN	-	1.87 3.01	4321/3	4205.25	301/420525	3.01	
222	14	461/140	20.31 3.39	1 6	MUTTALİP CEYLAN NİYZAZI	-	1.87 3.01	4321/3	4205.25	301/420525	3.01	
223	14	461/140	20.31 3.39	1 6	MUSTAFACAVİT KAFKAS ŞAHİN	-	1.87 3.01	4321/3	4205.25	301/420525	3.01	
224	14	461/147	34.32 8.58	1 4	NAZMIYE ŞENÖZ MEHMET	-	5.02 8.05	4321/3	4205.25	805/420525	8.05	
225	14	461/147	34.32 8.58	1 4	AHMETFATİH ŞENÖZ ÖMER	-	5.03 8.04	4321/3	4205.25	804/420525	8.04	
226	14	461/147	34.32 8.58	1 4	MEHMETFEVZİ ŞENÖZ ÖMER	-	5.03 8.04	4321/3	4205.25	804/420525	8.04	
227	14	461/147	34.32 8.58	1 4	FERİT ŞENÖZ ÖMER	-	5.03 8.04	4321/3	4205.25	804/420525	8.04	
228	14	461/148	60.23 15.06	1 4	NAZMIYE ŞENÖZ MEHMET	-	8.81 14.12	4321/3	4205.25	1412/420525	14.12	
229	14	461/148	60.23 15.06	1 4	AHMETFATİH ŞENÖZ ÖMER	-	8.82 14.12	4321/3	4205.25	1412/420525	14.12	
230	14	461/148	60.23 15.06	1 4	MEHMETFEVZİ ŞENÖZ ÖMER	-	8.83 14.11	4321/3	4205.25	1411/420525	14.11	
231	14	461/148	60.23 15.06	1 4	FERİT ŞENÖZ ÖMER	-	8.83 14.11	4321/3	4205.25	1411/420525	14.11	
232	14	461/149	65.92 16.48	1 4	NAZMIYE ŞENÖZ MEHMET	-	9.66 15.45	4321/3	4205.25	1545/420525	15.45	
233	14	461/149	65.92 16.48	1 4	AHMETFATİH ŞENÖZ ÖMER	-	9.66 15.45	4321/3	4205.25	1545/420525	15.45	
234	14	461/149	65.92 16.48	1 4	MEHMETFEVZİ ŞENÖZ ÖMER	-	9.65 15.45	4321/3	4205.25	1545/420525	15.45	
235	14	461/149	65.92 16.48	1 4	FERİT ŞENÖZ ÖMER	-	9.65 15.45	4321/3	4205.25	1545/420525	15.45	
236	14	461/150	71.61 17.90	1 4	NAZMIYE ŞENÖZ MEHMET	-	10.50 16.78	4321/3	4205.25	1678/420525	16.78	
237	14	461/150	71.61 17.90	1 4	AHMETFATİH ŞENÖZ ÖMER	-	10.49 16.78	4321/3	4205.25	1678/420525	16.78	
238	14	461/150	71.61 17.90	1 4	MEHMETFEVZİ ŞENÖZ ÖMER	-	10.49 16.78	4321/3	4205.25	1678/420525	16.78	
239	14	461/150	71.61 17.90	1 4	FERİT ŞENÖZ ÖMER	-	10.48 16.79	4321/3	4205.25	1679/420525	16.79	
240	14	461/151	142.64 35.66	1 4	NAZMIYE ŞENÖZ MEHMET	-	20.90 33.43	4321/3	4205.25	3343/420525	33.43	

TOPLAMALAN : 457356.65 TOPLAMPAY : 457356.65 TOPLAMKAMULAŞTIRMA : 0.00 TOP. DÜZENLE. GİRMEYEN: 0.00 TOP. DÜZENLEMİYEGİREN: 490452.73				M A L S A H İ P L E R İ A R A Ş T I R M A V E Ö Z E T F O R M U (K A D A S T R O P A R S E L İ N E S I R L I)				SAYFA NO: 11 TOPLAMADA ALANI : 304479.66 O.KATILIM ORANI : 0.0000000 D.O.PAYI ORANI : 0.3846250				
K A D A S T R O							İ M A R					
SNo	Pafta	Ada/Par	Alan/Pay	Hisse	Malik/Baba Adı	Kamu	Dop/İTh	Ada/Par	Alan	Hisse	Pay	
241	14	461/151	142.64 35.66	1 4	AHMETFATİH ŞENÖZ ÖMER	-	20.90 33.42	4321/3	4205.25	3342/420525	33.42	
242	14	461/151	142.64 35.66	1 4	MEHMETFEVZİ ŞENÖZ ÖMER	-	20.89 33.43	4321/3	4205.25	3343/420525	33.43	
243	14	461/151	142.64 35.66	1 4	FERİT ŞENÖZ ÖMER	-	20.89 33.43	4321/3	4205.25	3343/420525	33.43	
244	14	461/152	191.74 47.94	1 4	NAZMIYE ŞENÖZ MEHMET	-	28.09 44.94	4321/3	4205.25	4494/420525	44.94	
245	14	461/152	191.74 47.94	1 4	AHMETFATİH ŞENÖZ ÖMER	-	28.09 44.93	4321/3	4205.25	4493/420525	44.93	
246	14	461/152	191.74 47.94	1 4	MEHMETFEVZİ ŞENÖZ ÖMER	-	28.09 44.93	4321/3	4205.25	4493/420525	44.93	
247	14	461/152	191.74 47.94	1 4	FERİT ŞENÖZ ÖMER	-	28.08 44.94	4321/3	4205.25	4494/420525	44.94	
248	14	461/153	119.77 29.94	1 4	NAZMIYE ŞENÖZ MEHMET	-	17.55 28.07	4321/3	4205.25	2807/420525	28.07	
249	14	461/153	119.77 29.94	1 4	AHMETFATİH ŞENÖZ ÖMER	-	17.54 28.07	4321/3	4205.25	2807/420525	28.07	
250	14	461/153	119.77 29.94	1 4	MEHMETFEVZİ ŞENÖZ ÖMER	-	17.54 28.07	4321/3	4205.25	2807/420525	28.07	
251	14	461/153	119.77 29.94	1 4	FERİT ŞENÖZ ÖMER	-	17.54 28.07	4321/3	4205.25	2807/420525	28.07	
252	14	461/154	130.52 32.63	1 4	NAZMIYE ŞENÖZ MEHMET	-	19.12 30.58	4318/1	11660.9	3058/1166093	30.58	
253	14	461/154	130.52 32.63	1 4	AHMETFATİH ŞENÖZ ÖMER	-	19.12 30.59	4318/1	11660.9	3059/1166093	30.59	
254	14	461/154	130.52 32.63	1 4	MEHMETFEVZİ ŞENÖZ ÖMER	-	19.12 30.59	4318/1	11660.9	3059/1166093	30.59	
255	14	461/154	130.52 32.63	1 4	FERİT ŞENÖZ ÖMER	-	19.12 30.59	4318/1	11660.9	3059/1166093	30.59	
256	14	461/155	124.79 31.20	1 4	NAZMIYE ŞENÖZ MEHMET	-	18.29 29.24	4318/1	11660.9	2924/1166093	29.24	
257	14	461/155	124.79 31.20	1 4	AHMETFATİH ŞENÖZ ÖMER	-	18.29 29.24	4318/1	11660.9	2924/1166093	29.24	
258	14	461/155	124.79 31.20	1 4	MEHMETFEVZİ ŞENÖZ ÖMER	-	18.27 29.25	4318/1	11660.9	2925/1166093	29.25	
259	14	461/155	124.79 31.20	1 4	FERİT ŞENÖZ ÖMER	-	18.27 29.25	4318/1	11660.9	2925/1166093	29.25	
260	14	461/156	116.91 29.23	1 4	NAZMIYE ŞENÖZ MEHMET	-	17.13 27.40	4318/1	11660.9	2740/1166093	27.40	
261	14	461/156	116.91 29.23	1 4	AHMETFATİH ŞENÖZ ÖMER	-	17.13 27.39	4318/1	11660.9	2739/1166093	27.39	
262	14	461/156	116.91 29.23	1 4	MEHMETFEVZİ ŞENÖZ ÖMER	-	17.12 27.40	4318/1	11660.9	2740/1166093	27.40	
263	14	461/156	116.91 29.23	1 4	FERİT ŞENÖZ ÖMER	-	17.12 27.40	4318/1	11660.9	2740/1166093	27.40	
264	14	461/157	117.87 29.47	1 4	NAZMIYE ŞENÖZ MEHMET	-	17.26 27.63	4318/1	11660.9	2763/1166093	27.63	
265	14	461/157	117.87 29.47	1 4	AHMETFATİH ŞENÖZ ÖMER	-	17.27 27.62	4318/1	11660.9	2762/1166093	27.62	
266	14	461/157	117.87 29.47	1 4	MEHMETFEVZİ ŞENÖZ ÖMER	-	17.27 27.62	4318/1	11660.9	2762/1166093	27.62	

TOPLAMALAN : 457356.65 TOPLAMPAY : 457356.65 TOPLAMKAMULAŞTIRMA : 0.00 TOP. DÜZENLE. GİRMEYEN: 0.00 TOP. DÜZENLEMEYEGİREN: 490452.73				M A L S A H İ P L E R İ A R A Ş T I R M A V E Ö Z E T F O R M U (K A D A S T R O P A R S E L İ N E S I R L I)				SAYFA NO: 12 TOPLAMADA ALANI : 304479.66 O.KATILIM ORANI : 0.000000 D.O.PAYI ORANI : 0.3846250				
K A D A S T R O							İ M A R					
SNo	Pafta	Ada/Par	Alan/Pay	Hisse	Malik/Baba Adı	Kamu	Dop/İTh	Ada/Par	Alan	Hisse	Pay	
267	14	461/157	117.87 29.47	1 4	FERİT ŞENÖZ ÖMER	-	17.27 27.62	4318/1	11660.9	2762/1166093	27.62	
268	14	461/158	109.00 27.25	1 4	NAZMIYE ŞENÖZ MEHMET	-	15.96 25.55	4318/1	11660.9	2555/1166093	25.55	
269	14	461/158	109.00 27.25	1 4	AHMET FATİH ŞENÖZ ÖMER	-	15.96 25.55	4318/1	11660.9	2555/1166093	25.55	
270	14	461/158	109.00 27.25	1 4	MEHMETFEVZİ ŞENÖZ ÖMER	-	15.97 25.54	4318/1	11660.9	2554/1166093	25.54	
271	14	461/158	109.00 27.25	1 4	FERİT ŞENÖZ ÖMER	-	15.97 25.54	4318/1	11660.9	2554/1166093	25.54	
272	14	461/159	7.23 1.81	1 4	NAZMIYE ŞENÖZ MEHMET	-	1.07 1.69	4318/1	11660.9	169/1166093	1.69	
273	14	461/159	7.23 1.81	1 4	AHMET FATİH ŞENÖZ ÖMER	-	1.06 1.69	4318/1	11660.9	169/1166093	1.69	
274	14	461/159	7.23 1.81	1 4	MEHMETFEVZİ ŞENÖZ ÖMER	-	1.05 1.70	4318/1	11660.9	170/1166093	1.70	
275	14	461/159	7.23 1.81	1 4	FERİT ŞENÖZ ÖMER	-	1.05 1.70	4318/1	11660.9	170/1166093	1.70	
276	14	461/161	125.02 125.02	TAM	SULTAN KARAKUŞ HAYDAR	-	54.77 87.64	4321/3	4205.25	8764/420525	87.64	
277	14	461/162	86.39 86.39	TAM	SULTAN KARAKUŞ HAYDAR	-	37.85 60.56	4321/3	4205.25	6056/420525	60.56	
278	14	461/163	85.02 85.02	TAM	SULTAN KARAKUŞ HAYDAR	-	37.25 59.60	4321/3	4205.25	5960/420525	59.60	
279	14	461/164	83.22 83.22	TAM	SULTAN KARAKUŞ HAYDAR	-	36.47 58.33	4321/3	4205.25	5833/420525	58.33	
280	14	461/165	80.05 80.05	TAM	SULTAN KARAKUŞ HAYDAR	-	35.07 56.11	4321/3	4205.25	5611/420525	56.11	
281	14	461/166	76.75 76.75	TAM	SULTAN KARAKUŞ HAYDAR	-	33.63 53.80	4321/3	4205.25	5380/420525	53.80	
282	14	461/167	73.45 73.45	TAM	SULTAN KARAKUŞ HAYDAR	-	32.18 51.49	4321/3	4205.25	5149/420525	51.49	
283	14	461/168	122.32 122.32	TAM	SULTAN KARAKUŞ HAYDAR	-	53.59 85.74	4321/3	4205.25	8574/420525	85.74	
284	14	461/169	95.66 95.66	TAM	SULTAN KARAKUŞ HAYDAR	-	41.92 67.05	4321/3	4205.25	6705/420525	67.05	
285	14	461/170	45.19 45.19	TAM	SULTAN KARAKUŞ HAYDAR	-	19.80 31.68	4321/3	4205.25	3168/420525	31.68	
286	14	461/171	40.27 40.27	TAM	SULTAN KARAKUŞ HAYDAR	-	17.64 28.23	4321/3	4205.25	2823/420525	28.23	
287	14	461/172	35.34 35.34	TAM	SULTAN KARAKUŞ HAYDAR	-	15.49 24.77	4318/1	11660.9	2477/1166093	24.77	
288	14	461/173	30.42 30.42	TAM	SULTAN KARAKUŞ HAYDAR	-	13.33 21.32	4318/1	11660.9	2132/1166093	21.32	
289	14	461/174	5.64 5.64	TAM	SULTAN KARAKUŞ HAYDAR	-	2.47 3.95	4318/1	11660.9	395/1166093	3.95	
290	14	461/175	1.45 1.45	TAM	SULTAN KARAKUŞ HAYDAR	-	0.63 1.02	4318/1	11660.9	102/1166093	1.02	
291	14	461/176	64.85 64.85	TAM	SULTAN KARAKUŞ HAYDAR	-	28.41 45.46	4318/1	11660.9	4546/1166093	45.46	
292	14	461/177	66.88 66.88	TAM	SULTAN KARAKUŞ HAYDAR	-	29.30 46.88	4318/1	11660.9	4688/1166093	46.88	

TOPLAMALAN : 457356.65 TOPLAMPAY : 457356.65 TOPLAMKAMULAŞTIRMA : 0.00 TOP. DÜZENLE. GİRMEYEN: 0.00 TOP. DÜZENLEMİYEGİREN: 490452.73				M A L S A H İ P L E R İ A R A Ş T I R M A V E Ö Z E T F O R M U (K A D A S T R O P A R S E L İ N E S I R L I)				SAYFA NO: 13 TOPLAMADA ALANI : 304479.66 O.KATILIM ORANI : 0.0000000 D.O.PAYI ORANI : 0.3846250			
K A D A S T R O							İ M A R				
SNo	Pafta	Ada/Par	Alan/Pay	Hisse	Malik/Baba Adı	Kamu	Dop/İTh	Ada/Par	Alan	Hisse	Pay
293	14	461/178	61.20 61.20	TAM	SULTAN KARAKUŞ HAYDAR	-	26.81 42.90	4321/3	4205.25	4290/420525	42.90
294	14	461/179	55.54 55.54	TAM	SULTAN KARAKUŞ HAYDAR	-	24.34 38.93	4321/3	4205.25	3893/420525	38.93
295	14	461/180	86.89 86.89	TAM	SULTAN KARAKUŞ HAYDAR	-	38.07 60.91	4321/3	4205.25	6091/420525	60.91
296	14	461/181	55.55 55.55	TAM	SULTAN KARAKUŞ HAYDAR	-	24.34 38.94	4321/3	4205.25	3894/420525	38.94
297	14	461/182	24.74 24.74	TAM	SULTAN KARAKUŞ HAYDAR	-	10.84 17.34	4321/3	4205.25	1734/420525	17.34
298	14	461/183	20.19 20.19	TAM	SULTAN KARAKUŞ HAYDAR	-	8.85 14.15	4321/3	4205.25	1415/420525	14.15
299	14	461/184	15.57 15.57	TAM	SULTAN KARAKUŞ HAYDAR	-	6.83 10.91	4321/3	4205.25	1091/420525	10.91
300	14	461/185	10.97 10.97	TAM	SULTAN KARAKUŞ HAYDAR	-	4.81 7.69	4321/3	4205.25	769/420525	7.69
301	14	461/186	7.45 7.45	TAM	SULTAN KARAKUŞ HAYDAR	-	3.27 5.22	4321/3	4205.25	522/420525	5.22
302	14	461/187	5.28 5.28	TAM	SULTAN KARAKUŞ HAYDAR	-	2.31 3.70	4321/3	4205.25	370/420525	3.70
303	14	461/188	3.90 3.90	TAM	SULTAN KARAKUŞ HAYDAR	-	1.71 2.73	4321/3	4205.25	273/420525	2.73
304	14	461/219	1980.85 1980.85	TAM	ÇORUMBELEDİYESİ	-	761.88 1218.97	4319/1	5625.89	121897/562589	1218.97
305	14	461/1003	38.24 38.24	TAM	MALİYE HAZİNESİ	-	14.71 23.53	4318/1	11660.9	2353/1166093	23.53
306	14	461/1005	712.35 712.35	TAM	MALİYE HAZİNESİ	-	273.99 438.36	4319/1	5625.89	43836/562589	438.36
307	14	461/1006	614.82 614.82	TAM	MALİYE HAZİNESİ	-	236.48 378.34	4320/1	10254.9	37834/1025496	378.34
308	14	461/1009	223.73 223.73	TAM	MALİYE HAZİNESİ	-	86.05 137.68	4321/2 4321/3	4165.14 4205.25	6000/416514 7768/420525	60.00 77.68
309	14	462/1	12160.0 2836.93	2333 10000	HATİCE PEPE MUSTAFA	-	1091.15 1745.78	4320/1 4323/1	10254.9 11321.2	97043/1025496 77535/1132123	970.43 775.35
310	14	462/1	12160.0 2836.93	2333 10000	SELMA ZİHAR MUSTAFA	-	1091.15 1745.78	4320/1 4323/1	10254.9 11321.2	97043/1025496 77535/1132123	970.43 775.35
311	14	462/1	12160.0 2838.14	2334 10000	LEYLA HAMOĞLU MUSTAFA	-	1091.62 1746.52	4320/1 4323/1	10254.9 11321.2	97043/1025496 77609/1132123	970.43 776.09
312	14	462/1	12160.0 3648.00	3 10	EJDER BLOK TUĞLA UN SAN.VE TİC	-	1403.12 2244.88	4320/1 4323/1	10254.9 11321.2	128020/1025496 96468/1132123	1280.20 964.68
313	14	462/3	1775.00 887.50	1 2	NEZAKET KAHVECİ ABDULKADİR	-	341.35 546.15	4319/1 4320/1	5625.89 10254.9	18834/562589 35781/1025496	188.34 357.81
314	14	462/3	1775.00 887.50	1 2	VEYİS KAHVECİ ABDUKADİR	-	341.36 546.14	4319/1 4320/1	5625.89 10254.9	18833/562589 35781/1025496	188.33 357.81
315	93	852/9	9407.00 9407.00	TAM	KÖMÜRCÜTOPRAK SAN.V	-	3618.17 5788.83	4300/2 4300/3	5054.32 5050.84	73799/505432 TAM	737.99 5050.84
316	93	852/17	21035.0 21035.0	TAM	NAFİZ ATALAY MAHMUTSEZ	-	8090.59 12944.4	4299/2 4300/1 4301/3 4307/1 4321/3	5595.38 5051.93 4337.72 3902.53 4205.25	122725/559538 469913/505193 370972/433772 85873/390253 244958/420525	1227.25 4699.13 3709.72 858.73 2449.58
317	93	852/26	4365.00 4365.00	TAM	MUSTAFABEYAZ ALİ	-	1678.89 2686.11	4299/1	5592.61	268611/559261	2686.11

TOPLAMALAN : 457356.65 TOPLAMPAY : 457356.65 TOPLAMKAMULAŞTIRMA : 0.00 TOP. DÜZENLE. GİRMEYEN: 0.00 TOP. DÜZENLEMİYEGİREN: 490452.73				M A L S A H İ P L E R İ A R A Ş T I R M A V E Ö Z E T F O R M U (K A D A S T R O P A R S E L İ N E S I R L I)				SAYFA NO: 14 TOPLAMADA ALANI : 304479.66 O.KATILIM ORANI : 0.000000 D.O.PAYI ORANI : 0.3846250			
K A D A S T R O							İ M A R				
SNo	Pafta	Ada/Par	Alan/Pay	Hisse	Malik/Baba Adı	Kamu	Dop/İTh	Ada/Par	Alan	Hisse	Pay
318	93	852/27	14325.0 477.50	20 600	MUSTAFANAMLI MEHMET	-	183.85 293.85	4299/1 4299/2 4304/2	5592.61 5595.38 4462.95	9155/559261 13644/559538 6586/446295	91.55 136.44 65.86
319	93	852/27	14325.0 955.00	40 600	HÜSEYİN NAMLI MEHMET	-	367.31 587.69	4299/1 4299/2 4304/2	5592.61 5595.38 4462.95	18309/559261 27287/559538 13173/446295	183.09 272.87 131.73
320	93	852/27	14325.0 10027.5	6720 9600	MUSTAFABEYAZ ALİ	-	3856.83 6170.67	4299/1 4299/2 4304/2	5592.61 5595.38 4462.95	208260/559261 254189/559538 154618/446295	2082.60 2541.89 1546.18
321	93	852/27	14325.0 1432.50	60 600	ALİ SAYIN HÜSEYİN	-	550.98 881.52	4299/1 4299/2 4304/2	5592.61 5595.38 4462.95	27463/559261 40930/559538 19759/446295	274.63 409.30 197.59
322	93	852/27	14325.0 1432.50	60 600	ALİ PARBUÇU AHMET	-	550.98 881.52	4299/1 4299/2 4304/2	5592.61 5595.38 4462.95	27463/559261 40930/559538 19759/446295	274.63 409.30 197.59
323	93	852/28	19027.0 1902.70	60 600	ALİ SAYIN HÜSEYİN	-	731.82 1170.88	4297/1 4298/2 4304/1 4304/2	2663.60 3866.00 4512.96 4462.95	10126/266360 38592/386600 45130/451296 23240/446295	101.26 385.92 451.30 232.40
324	93	852/28	19027.0 1902.70	60 600	ALİ PARBUÇU AHMET	-	731.82 1170.88	4297/1 4298/2 4304/1 4304/2	2663.60 3866.00 4512.96 4462.95	10126/266360 38592/386600 45130/451296 23240/446295	101.26 385.92 451.30 232.40
325	93	852/28	19027.0 1268.47	40 600	HÜSEYİN NAMLI MEHMET	-	487.88 780.59	4297/1 4298/2 4304/1 4304/2	2663.60 3866.00 4512.96 4462.95	6386/266360 26094/386600 30086/451296 15493/446295	63.86 260.94 300.86 154.93
326	93	852/28	19027.0 13318.9	6720 9600	MUSTAFABEYAZ ALİ	-	5122.79 8196.11	4297/1 4298/2 4304/1 4304/2	2663.60 3866.00 4512.96 4462.95	77446/266360 263578/386600 315907/451296 162680/446295	774.46 2635.78 3159.07 1626.80
327	93	852/28	19027.0 634.23	20 600	MUSTAFANAMLI MEHMET	-	243.95 390.28	4297/1 4298/2 4304/1 4304/2	2663.60 3866.00 4512.96 4462.95	2645/266360 13593/386600 15043/451296 7747/446295	26.45 135.93 150.43 77.47
328	93	852/30	4777.00 1592.34	1 3	AYHAN ÇITAK SÜLEYMANH	-	612.46 979.88	4296/1	2984.34	97988/298434	979.88
329	93	852/30	4777.00 1592.33	1 3	CEMİLE ERTEMELLİ SÜLEYMANH	-	612.45 979.88	4296/1	2984.34	97988/298434	979.88
330	93	852/30	4777.00 1592.33	1 3	RAİFE EGE TÜRKARSLAN AHMET SONE	-	612.44 979.89	4296/1	2984.34	97989/298434	979.89
331	93	852/35	8948.00 4474.00	1 2	NİHAT BIYIKOĞLU YUSUF	-	1720.81 2753.19	4297/1 4297/2	2663.60 4108.20	69909/266360 205410/410820	699.09 2054.10
332	93	852/35	8948.00 4474.00	1 2	ÜMÜT BIYIKOĞLU YUSUF	-	1720.81 2753.19	4297/1 4297/2	2663.60 4108.20	69909/266360 205410/410820	699.09 2054.10
333	93	852/37	107.00 53.50	1 2	NİHAT BIYIKOĞLU YUSUF	-	20.57 32.93	4297/1	2663.60	3293/266360	32.93
334	93	852/37	107.00 53.50	1 2	ÜMÜT BIYIKOĞLU YUSUF	-	20.58 32.92	4297/1	2663.60	3292/266360	32.92
335	93	852/40	6380.00 1395.63	168 768	HACER GÖKŞEN İSMAIL	-	536.80 858.83	4298/1	3864.58	85883/386458	858.83
336	93	852/40	6380.00 4984.37	600 768	MUSTAFABEYAZ ALİ	-	1917.11 3067.26	4298/1 4298/2	3864.58 3866.00	300575/386458 6151/386600	3005.75 61.51
337	93	852/43	4901.00 4901.00	TAM	KÖMÜRÇÜTOPRAKSAN.V	-	2413.01 3860.67	4300/1 4301/2 4301/3	5051.93 4332.31 4337.72	35280/505193 287987/433231 62800/433772	352.80 2879.87 628.00
338	93	852/49	15118.0 15118.0	TAM	KÖMÜRÇÜTOPRAKSAN.V	-	6314.51 10102.8	4300/2 4301/1 4301/2	5054.32 4334.04 4332.31	431633/505432 TAM 145244/433231	4316.33 4334.04 1452.44

K A D A S T R O				İ M A R							
SNo	Pafta	Ada/Par	Alan/Pay	Hisse	Malik/Baba Adı	Kamu	Dop/İTh	Ada/Par	Alan	Hisse	Pay
339	14	1271/1	120.00 120.00	TAM	YASEMİN KALTAKÇI ABİDİN	-	0.00 120.00	4320/1	10254.9	12000/1025496	120.00
340	14	1271/2	119.00 59.50	1 2	MURATAYDEMİR ŞERAFETTİN	-	0.00 59.50	4320/1	10254.9	5950/1025496	59.50
341	14	1271/2	119.00 59.50	1 2	TUNAHANAYDEMİR ŞERAFETTİN	-	0.00 59.50	4320/1	10254.9	5950/1025496	59.50
342	14	1271/3	120.00 60.00	1 2	MURATAYDEMİR ŞERAFETTİN	-	0.00 60.00	4320/1	10254.9	6000/1025496	60.00
343	14	1271/3	120.00 60.00	1 2	TUNAHANAYDEMİR ŞERAFETTİN	-	0.00 60.00	4320/1	10254.9	6000/1025496	60.00
344	14	1271/4	122.00 122.00	TAM	ÖMERKARAHAN HIDİR	-	0.00 122.00	4320/1	10254.9	12200/1025496	122.00
345	14	1271/5	123.00 123.00	TAM	MUSTAFAKAHRİMAN ŞÜKRÜ	-	0.00 123.00	4320/1	10254.9	12300/1025496	123.00
346	14	1271/6	124.00 124.00	TAM	NURETTİN HANÇERLİ İBRAHİM	-	0.00 124.00	4320/1	10254.9	12400/1025496	124.00
347	14	1271/7	126.00 126.00	TAM	SADIK BOZDEMİR AHMET	-	0.00 126.00	4320/1	10254.9	12600/1025496	126.00
348	14	1271/8	127.00 63.50	1 2	BEKİR EKMEKÇİ BAHRİ	-	0.00 63.50	4320/1	10254.9	6350/1025496	63.50
349	14	1271/8	127.00 63.50	1 2	BELGİN EKMEKÇİ BAHRİ	-	0.00 63.50	4320/1	10254.9	6350/1025496	63.50
350	14	1271/9	156.00 78.00	1 2	ERDOĞANZORLU ZİYİT	-	0.00 78.00	4320/1	10254.9	7800/1025496	78.00
351	14	1271/9	156.00 78.00	1 2	ADEMZORLU ZİYİT	-	0.00 78.00	4320/1	10254.9	7800/1025496	78.00
352	14	1271/10	138.00 138.00	TAM	KAT MÜLKİYETİ 1271/1	-	0.00 138.00	4320/1	10254.9	13800/1025496	138.00
353	14	1271/11	127.00 127.00	TAM	ALİ ADIGÜZEL HAŞİM	-	0.00 127.00	4320/1	10254.9	12700/1025496	127.00
354	14	1271/12	125.00 125.00	TAM	AHMETAKBAŞ MEHMET	-	0.00 125.00	4320/1	10254.9	12500/1025496	125.00
355	14	1271/13	124.00 124.00	TAM	BEKİR EKMEKÇİ BAHRİ	-	0.00 124.00	4320/1	10254.9	12400/1025496	124.00
356	14	1271/14	123.00 123.00	TAM	ŞABAN TEMURTAŞ HÜSEYİN	-	0.00 123.00	4320/1	10254.9	12300/1025496	123.00
357	14	1271/15	121.00 121.00	TAM	CELAL CEYLAN MUSTAFA	-	0.00 121.00	4320/1	10254.9	12100/1025496	121.00
358	14	1271/16	120.00 60.00	1 2	MURATAYDEMİR ŞERAFETTİN	-	0.00 60.00	4320/1	10254.9	6000/1025496	60.00
359	14	1271/16	120.00 60.00	1 2	TUNAHANAYDEMİR ŞERAFETTİN	-	0.00 60.00	4320/1	10254.9	6000/1025496	60.00
360	14	1271/17	119.00 59.50	1 2	MURATAYDEMİR ŞERAFETTİN	-	0.00 59.50	4320/1	10254.9	5950/1025496	59.50
361	14	1271/17	119.00 59.50	1 2	TUNAHANAYDEMİR ŞERAFETTİN	-	0.00 59.50	4320/1	10254.9	5950/1025496	59.50
362	14	1271/18	129.00 129.00	TAM	HÜSEYİN EKMEKÇİ RÜSTEM	-	0.00 129.00	4320/1	10254.9	12900/1025496	129.00
363	93	1554/1	57.00 14.25	1 4	MÜNEVVERÖZSARAÇOĞLU VACİB	-	8.68 13.91	4323/1	11321.2	1391/1132123	13.91
364	93	1554/1	57.00 10.69	3 16	ADİL ÖZSARAÇOĞLU HASAN	-	6.52 10.42	4323/1	11321.2	1042/1132123	10.42

TOPLAMALAN : 457356.65 TOPLAMPAY : 457356.65 TOPLAMKAMULAŞTIRMA : 0.00 TOP. DÜZENLE. GİRMEYEN: 0.00 TOP. DÜZENLEMEYEGİREN: 490452.73				M A L S A H İ P L E R İ A R A Ş T I R M A V E Ö Z E T F O R M U (K A D A S T R O P A R S E L İ N E S I R L I)				SAYFA NO: 16 TOPLAMADA ALANI : 304479.66 O.KATILIM ORANI : 0.0000000 D.O.PAYI ORANI : 0.3846250			
K A D A S T R O							İ M A R				
SNNo	Pafta	Ada/Par	Alan/Pay	Hisse	Malik/Baba Adı	Kamu	Dop/İTh	Ada/Par	Alan	Hisse	Pay
365	93	1554/1	57.00 10.69	3 16	ORHANÖZSARAÇOĞLU HASAN	-	6.52 10.43	4323/1	11321.2	1043/1132123	10.43
366	93	1554/1	57.00 10.69	3 16	SÜHEYLA YARIMCA HASAN	-	6.52 10.43	4323/1	11321.2	1043/1132123	10.43
367	93	1554/1	57.00 10.69	3 16	HÜLYA ALTIAYLIK HASAN	-	6.52 10.43	4323/1	11321.2	1043/1132123	10.43
368	93	1554/2	790.00 197.50	1 4	MÜNEVVERÖZSARAÇOĞLU VACİB	-	120.44 192.72	4323/1	11321.2	19272/1132123	192.72
369	93	1554/2	790.00 148.13	3 16	ADİL ÖZSARAÇOĞLU HASAN	-	90.33 144.54	4323/1	11321.2	14454/1132123	144.54
370	93	1554/2	790.00 148.13	3 16	ORHANÖZSARAÇOĞLU HASAN	-	90.34 144.54	4323/1	11321.2	14454/1132123	144.54
371	93	1554/2	790.00 148.13	3 16	SÜHEYLA YARIMCA HASAN	-	90.35 144.53	4323/1	11321.2	14453/1132123	144.53
372	93	1554/2	790.00 148.13	3 16	HÜLYA ALTIAYLIK HASAN	-	90.35 144.53	4323/1	11321.2	14453/1132123	144.53
373	93	1554/3	794.00 794.00	TAM	ÖZOĞLUKİR.FB.MAV.SA LTD.ŞTİ.	-	484.25 774.76	4323/1	11321.2	77476/1132123	774.76
374	93	1554/4	797.00 797.00	TAM	MUSTAFAMAVRALSALİH ÖZOĞ.KOL.Ş	-	486.08 777.69	4323/1	11321.2	77769/1132123	777.69
375	93	1555/1	790.00 790.00	TAM	MUSTAFAMAVRALSALİH ÖZOĞ.KOL.Ş	-	481.81 770.86	4323/1	11321.2	77086/1132123	770.86
376	93	1555/2	531.00 531.00	TAM	MUSTAFAMAVRALSALİH ÖZOĞ.KOL.Ş	-	323.84 518.14	4323/1	11321.2	51814/1132123	518.14
377	93	1555/3	591.00 591.00	TAM	İSMAIL ÖRS MUSTAFA	-	360.44 576.68	4323/1	11321.2	57668/1132123	576.68
378	93	1555/4	638.00 319.00	1 2	FAHRİ ŞAMLI EROL	-	194.56 311.27	4309/1	8416.00	31127/841600	311.27
379	93	1555/4	638.00 319.00	1 2	FERHAT ŞAMLI EROL	-	194.55 311.27	4309/1	8416.00	31127/841600	311.27
380	93	1555/5	660.00 165.00	1 4	NAZMIYE ŞENÖZ MEHMET	-	100.64 161.00	4309/1	8416.00	16100/841600	161.00
381	93	1555/5	660.00 165.00	1 4	AHMETFATİH ŞENÖZ ÖMER	-	100.63 161.00	4309/1	8416.00	16100/841600	161.00
382	93	1555/5	660.00 165.00	1 4	MEHMETFEVZİ ŞENÖZ ÖMER	-	100.63 161.00	4309/1	8416.00	16100/841600	161.00
383	93	1555/5	660.00 165.00	1 4	FERİT ŞENÖZ ÖMER	-	100.62 161.01	4309/1	8416.00	16101/841600	161.01
384	93	1555/6	704.00 176.00	1 4	NAZMIYE ŞENÖZ MEHMET	-	107.33 171.74	4309/1	8416.00	17174/841600	171.74
385	93	1555/6	704.00 176.00	1 4	AHMETFATİH ŞENÖZ ÖMER	-	107.33 171.74	4309/1	8416.00	17174/841600	171.74
386	93	1555/6	704.00 176.00	1 4	MEHMETFEVZİ ŞENÖZ ÖMER	-	107.35 171.73	4309/1	8416.00	17173/841600	171.73
387	93	1555/6	704.00 176.00	1 4	FERİT ŞENÖZ ÖMER	-	107.35 171.73	4309/1	8416.00	17173/841600	171.73
388	93	1556/1	263.00 65.75	1 4	MÜNEVVERÖZSARAÇOĞLU VACİB	-	40.11 64.16	4323/1	11321.2	6416/1132123	64.16
389	93	1556/1	263.00 49.31	3 16	ADİL ÖZSARAÇOĞLU HASAN	-	30.08 48.11	4323/1	11321.2	4811/1132123	48.11
390	93	1556/1	263.00 49.31	3 16	ORHANÖZSARAÇOĞLU HASAN	-	30.07 48.12	4323/1	11321.2	4812/1132123	48.12

K A D A S T R O				İ M A R							
SNo	Pafta	Ada/Par	Alan/Pay	Hisse	Malik/Baba Adı	Kamu	Dop/İTh	Ada/Par	Alan	Hisse	Pay
391	93	1556/1	263.00 49.31	3 16	SÜHEYLAYARIMCA HASAN	-	30.07 48.12	4323/1	11321.2	4812/1132123	48.12
392	93	1556/1	263.00 49.31	3 16	HÜLYA ALTIAYLIK HASAN	-	30.07 48.12	4323/1	11321.2	4812/1132123	48.12
393	93	1556/2	538.00 37.66	14 200	ÖZOĞLUKİR.FB. MAVRA TİC.LTD.ŞT	-	22.96 36.76	4323/1	11321.2	3676/1132123	36.76
394	93	1556/2	538.00 125.09	93 400	AHMETFATİH ŞENÖZ ÖMER	-	76.28 122.06	4323/1	11321.2	12206/1132123	122.06
395	93	1556/2	538.00 125.09	93 400	NAZMIYE ŞENÖZ MEHMET	-	76.29 122.05	4323/1	11321.2	12205/1132123	122.05
396	93	1556/2	538.00 125.09	93 400	MEHMETFEVZİ ŞENÖZ ÖMER	-	76.29 122.05	4323/1	11321.2	12205/1132123	122.05
397	93	1556/2	538.00 125.09	93 400	FERİT ŞENÖZ ÖMER	-	76.29 122.05	4323/1	11321.2	12205/1132123	122.05
398	93	1556/3	588.00 41.16	14 200	ÖZOĞLUKİR.FB.MAVRAL TİC.LTD.ŞT	-	25.10 40.16	4323/1	11321.2	4016/1132123	40.16
399	93	1556/3	588.00 136.71	93 400	AHMETFATİH ŞENÖZ ÖMER	-	83.37 133.40	4323/1	11321.2	13340/1132123	133.40
400	93	1556/3	588.00 136.71	93 400	NAZMIYE ŞENÖZ MEHMET	-	83.38 133.40	4323/1	11321.2	13340/1132123	133.40
401	93	1556/3	588.00 136.71	93 400	MEHMETFEVZİ ŞENÖZ ÖMER	-	83.38 133.40	4323/1	11321.2	13340/1132123	133.40
402	93	1556/3	588.00 136.71	93 400	FERİT ŞENÖZ ÖMER	-	83.38 133.40	4323/1	11321.2	13340/1132123	133.40
403	93	1556/4	588.00 147.00	1 4	NAZMIYE ŞENÖZ MEHMET	-	89.66 143.44	4323/1	11321.2	14344/1132123	143.44
404	93	1556/4	588.00 147.00	1 4	AHMETFATİH ŞENÖZ ÖMER	-	89.65 143.44	4323/1	11321.2	14344/1132123	143.44
405	93	1556/4	588.00 147.00	1 4	MEHMETFEVZİ ŞENÖZ ÖMER	-	89.65 143.44	4323/1	11321.2	14344/1132123	143.44
406	93	1556/4	588.00 147.00	1 4	FERİT ŞENÖZ ÖMER	-	89.65 143.44	4323/1	11321.2	14344/1132123	143.44
407	93	1556/5	373.00 93.25	1 4	NAZMIYE ŞENÖZ MEHMET	-	56.88 90.99	4309/1	8416.00	9099/841600	90.99
408	93	1556/5	373.00 93.25	1 4	AHMETFATİH ŞENÖZ ÖMER	-	56.87 90.99	4309/1	8416.00	9099/841600	90.99
409	93	1556/5	373.00 93.25	1 4	MEHMETFEVZİ ŞENÖZ ÖMER	-	56.87 90.99	4309/1	8416.00	9099/841600	90.99
410	93	1556/5	373.00 93.25	1 4	FERİT ŞENÖZ ÖMER	-	56.87 90.99	4309/1	8416.00	9099/841600	90.99
411	93	1556/6	706.00 176.50	1 4	NAZMIYE ŞENÖZ MEHMET	-	107.64 172.22	4309/1	8416.00	17222/841600	172.22
412	93	1556/6	706.00 176.50	1 4	AHMETFATİH ŞENÖZ ÖMER	-	107.64 172.23	4309/1	8416.00	17223/841600	172.23
413	93	1556/6	706.00 176.50	1 4	MEHMETFEVZİ ŞENÖZ ÖMER	-	107.64 172.23	4309/1	8416.00	17223/841600	172.23
414	93	1556/6	706.00 176.50	1 4	FERİT ŞENÖZ ÖMER	-	107.65 172.22	4309/1	8416.00	17222/841600	172.22
415	93	1556/7	491.00 34.37	14 200	NURETTİN ÖZOĞLUSALI ÖZOĞLUKOL	-	20.97 33.54	4309/1	8416.00	3354/841600	33.54
416	93	1556/7	491.00 114.16	93 400	AHMETFATİH ŞENÖZ ÖMER	-	69.62 111.40	4309/1 4323/1	8416.00 11321.2	4147/841600 6993/1132123	41.47 69.93

K A D A S T R O				İ M A R							
SNo	Pafta	Ada/Par	Alan/Pay	Hisse	Malik/Baba Adı	Kamu	Dop/İTh	Ada/Par	Alan	Hisse	Pay
417	93	1556/7	491.00 114.16	93 400	NAZMIYE ŞENÖZ MEHMET	-	69.62 111.39	4309/1 4323/1	8416.00 11321.2	4146/841600 6993/1132123	41.46 69.93
418	93	1556/7	491.00 114.16	93 400	MEHMETFEVZİ ŞENÖZ ÖMER	-	69.62 111.39	4309/1 4323/1	8416.00 11321.2	4146/841600 6993/1132123	41.46 69.93
419	93	1556/7	491.00 114.16	93 400	FERİT ŞENÖZ ÖMER	-	69.62 111.39	4309/1 4323/1	8416.00 11321.2	4148/841600 6991/1132123	41.48 69.91
420	93	1556/8	126.00 8.82	14 200	ÖZOĞLUKİR.FB.MAVRAL TİC.LTD.ŞT	-	5.38 8.61	4309/1	8416.00	861/841600	8.61
421	93	1556/8	126.00 29.30	93 400	AHMETFATİH ŞENÖZ ÖMER	-	17.86 28.59	4309/1	8416.00	2859/841600	28.59
422	93	1556/8	126.00 29.30	93 400	NAZMIYE ŞENÖZ MEHMET	-	17.86 28.59	4309/1	8416.00	2859/841600	28.59
423	93	1556/8	126.00 29.30	93 400	MEHMETFEVZİ ŞENÖZ ÖMER	-	17.87 28.58	4309/1	8416.00	2858/841600	28.58
424	93	1556/8	126.00 29.30	93 400	FERİT ŞENÖZ ÖMER	-	17.87 28.58	4309/1	8416.00	2858/841600	28.58
425	93	1556/1004	5.44 5.44	TAM	MALİYE HAZİNESİ	-	2.09 3.35	4309/1	8416.00	335/841600	3.35
426	93	1557/1	1020.00 1020.00	TAM	MUSTAFATUNCER MAHİR	-	622.08 995.29	4309/1	8416.00	99529/841600	995.29
427	93	1557/2	789.00 197.25	1 4	MÜNEVVERÖZSARAÇOĞLU VACİB	-	120.29 192.47	4309/1	8416.00	19247/841600	192.47
428	93	1557/2	789.00 147.94	3 16	ADİL ÖZSARAÇOĞLU HASAN	-	90.22 144.36	4309/1	8416.00	14436/841600	144.36
429	93	1557/2	789.00 147.94	3 16	ORHANÖZSARAÇOĞLU HASAN	-	90.22 144.36	4309/1	8416.00	14436/841600	144.36
430	93	1557/2	789.00 147.94	3 16	SÜHEYLA YARIMCA HASAN	-	90.23 144.35	4309/1	8416.00	14435/841600	144.35
431	93	1557/2	789.00 147.94	3 16	HÜLYA ALTIAYLIK HASAN	-	90.23 144.35	4309/1	8416.00	14435/841600	144.35
432	93	1557/3	803.00 200.75	1 4	NAZMIYE ŞENÖZ MEHMET	-	122.43 195.89	4309/1	8416.00	19589/841600	195.89
433	93	1557/3	803.00 200.75	1 4	AHMETFATİH ŞENÖZ ÖMER	-	122.43 195.89	4309/1	8416.00	19589/841600	195.89
434	93	1557/3	803.00 200.75	1 4	MEHMETFEVZİ ŞENÖZ ÖMER	-	122.43 195.89	4309/1	8416.00	19589/841600	195.89
435	93	1557/3	803.00 200.75	1 4	FERİT ŞENÖZ ÖMER	-	122.44 195.88	4309/1	8416.00	19588/841600	195.88
436	93	1557/4	874.00 218.50	1 4	NAZMIYE ŞENÖZ MEHMET	-	133.25 213.21	4309/1	8416.00	21321/841600	213.21
437	93	1557/4	874.00 218.50	1 4	AHMETFATİH ŞENÖZ ÖMER	-	133.25 213.21	4309/1	8416.00	21321/841600	213.21
438	93	1557/4	874.00 218.50	1 4	MEHMETFEVZİ ŞENÖZ ÖMER	-	133.26 213.21	4309/1	8416.00	21321/841600	213.21
439	93	1557/4	874.00 218.50	1 4	FERİT ŞENÖZ ÖMER	-	133.27 213.20	4309/1	8416.00	21320/841600	213.20
440	93	1557/5	486.00 121.50	1 4	NAZMIYE ŞENÖZ MEHMET	-	74.09 118.56	4309/1	8416.00	11856/841600	118.56
441	93	1557/5	486.00 121.50	1 4	AHMETFATİH ŞENÖZ ÖMER	-	74.10 118.56	4309/1	8416.00	11856/841600	118.56
442	93	1557/5	486.00 121.50	1 4	MEHMETFEVZİ ŞENÖZ ÖMER	-	74.10 118.56	4309/1	8416.00	11856/841600	118.56

K A D A S T R O				İ M A R							
SNo	Pafta	Ada/Par	Alan/Pay	Hisse	Malik/Baba Adı	Kamu	Dop/İTh	Ada/Par	Alan	Hisse	Pay
443	93	1557/5	486.00 121.50	1 4	FERİT ŞENÖZ ÖMER	-	74.11 118.55	4309/1	8416.00	11855/841600	118.55
444	93	1558/1	15.00 3.75	1 4	MÜNEVVERÖZSARAÇOĞLU VACİB	-	2.28 3.66	4309/1	8416.00	366/841600	3.66
445	93	1558/1	15.00 2.81	3 16	ADİL ÖZSARAÇOĞLU HASAN	-	1.71 2.75	4309/1	8416.00	275/841600	2.75
446	93	1558/1	15.00 2.81	3 16	ORHANÖZSARAÇOĞLU HASAN	-	1.71 2.75	4309/1	8416.00	275/841600	2.75
447	93	1558/1	15.00 2.81	3 16	SÜHEYLA YARIMCA HASAN	-	1.72 2.74	4309/1	8416.00	274/841600	2.74
448	93	1558/1	15.00 2.81	3 16	HÜLYA ALTIAYLIK HASAN	-	1.72 2.74	4309/1	8416.00	274/841600	2.74
449	93	1558/2	473.00 118.25	1 4	MÜNEVVERÖZSARAÇOĞLU VACİB	-	72.12 115.38	4309/1	8416.00	11538/841600	115.38
450	93	1558/2	473.00 88.69	3 16	ADİL ÖZSARAÇOĞLU HASAN	-	54.09 86.54	4309/1	8416.00	8654/841600	86.54
451	93	1558/2	473.00 88.69	3 16	ORHANÖZSARAÇOĞLU HASAN	-	54.09 86.54	4309/1	8416.00	8654/841600	86.54
452	93	1558/2	473.00 88.69	3 16	SÜHEYLA YARIMCA HASAN	-	54.09 86.54	4309/1	8416.00	8654/841600	86.54
453	93	1558/2	473.00 88.69	3 16	HÜLYA ALTIAYLIK HASAN	-	54.09 86.54	4309/1	8416.00	8654/841600	86.54
454	93	1558/3	611.00 152.75	1 4	MÜNEVVERÖZSARAÇOĞLU VACİB	-	93.15 149.05	4309/1	8416.00	14905/841600	149.05
455	93	1558/3	611.00 114.56	3 16	ADİL ÖZSARAÇOĞLU HASAN	-	69.87 111.79	4309/1	8416.00	11179/841600	111.79
456	93	1558/3	611.00 114.56	3 16	ORHANÖZSARAÇOĞLU HASAN	-	69.87 111.79	4309/1	8416.00	11179/841600	111.79
457	93	1558/3	611.00 114.56	3 16	SÜHEYLA YARIMCA HASAN	-	69.87 111.79	4309/1	8416.00	11179/841600	111.79
458	93	1558/3	611.00 114.56	3 16	HÜLYA ALTIAYLIK HASAN	-	69.88 111.78	4309/1	8416.00	11178/841600	111.78
459	93	1558/1001	106.89 106.89	TAM	MALİYE HAZİNESİ	-	41.11 65.78	4309/1	8416.00	6578/841600	65.78
460	14	1559/2	763.00 190.74	1 4	İSMAİL KURŞUNCU NURİ	-	73.36 117.38	4319/1	5625.89	11738/562589	117.38
461	14	1559/2	763.00 190.75	4 16	METİN ÜNER KURŞUNCU NURİ	-	73.36 117.39	4319/1	5625.89	11739/562589	117.39
462	14	1559/2	763.00 47.69	1 16	MEMNUN KURŞUNCU ELVAN	-	18.34 29.35	4319/1	5625.89	2935/562589	29.35
463	14	1559/2	763.00 47.69	1 16	YAŞAR MAVRAL MUSTAFA	-	18.34 29.35	4319/1	5625.89	2935/562589	29.35
464	14	1559/2	763.00 47.69	1 16	SELMA GÜRSEL MUSTAFA	-	18.34 29.35	4319/1	5625.89	2935/562589	29.35
465	14	1559/2	763.00 47.69	1 16	SEYHAN CAMCI MUSTAFA	-	18.34 29.35	4319/1	5625.89	2935/562589	29.35
466	14	1559/2	763.00 47.69	4 64	YALÇIN KURŞUNCU OSMAN	-	18.34 29.35	4319/1	5625.89	2935/562589	29.35
467	14	1559/2	763.00 47.69	4 64	VEDAT KURŞUNCU OSMAN	-	18.34 29.35	4319/1	5625.89	2935/562589	29.35
468	14	1559/2	763.00 47.69	4 64	HÜSEYİN KURŞUNCU OSMAN	-	18.35 29.34	4319/1	5625.89	2934/562589	29.34

K A D A S T R O				İ M A R							
SNo	Pafta	Ada/Par	Alan/Pay	Hisse	Malik/Baba Adı	Kamu	Dop/İTh	Ada/Par	Alan	Hisse	Pay
469	14	1559/2	763.00 11.92	1 64	HATİCE KURŞUNCU REŞİT	-	4.59 7.33	4319/1	5625.89	733/562589	7.33
470	14	1559/2	763.00 11.92	1 64	OSMANKURŞUNCU NEVZAT	-	4.59 7.33	4319/1	5625.89	733/562589	7.33
471	14	1559/2	763.00 11.92	1 64	DENİZ İLÇİ NEVZAT	-	4.59 7.33	4319/1	5625.89	733/562589	7.33
472	14	1559/2	763.00 11.92	1 64	YALÇIN KURŞUNCU NEVZAT	-	4.59 7.33	4319/1	5625.89	733/562589	7.33
473	14	1559/3	1.00 0.32	2244 6912	METİN ÜNER KURŞUNCU NURİ	-	0.12 0.20	4319/1	5625.89	20/562589	0.20
474	14	1559/3	1.00 0.22	1508 6912	İSMAİL KURŞUNCU NURİ	-	0.08 0.14	4319/1	5625.89	14/562589	0.14
475	14	1559/3	1.00 0.22	1508 6912	OSMANKURŞUNCU NURİ	-	0.08 0.14	4319/1	5625.89	14/562589	0.14
476	14	1559/3	1.00 0.06	413 6912	MEMNUN KURŞUNCU ELVAN	-	0.02 0.04	4319/1	5625.89	4/562589	0.04
477	14	1559/3	1.00 0.06	413 6912	YAŞAR MAVRAL MUSTAFA	-	0.02 0.04	4319/1	5625.89	4/562589	0.04
478	14	1559/3	1.00 0.06	413 6912	SELMA GÜRSEL MUSTAFA	-	0.03 0.03	4319/1	5625.89	3/562589	0.03
479	14	1559/3	1.00 0.06	413 6912	SEYHANCAMCI MUSTAFA	-	0.03 0.03	4319/1	5625.89	3/562589	0.03
480	14	1559/4	2.00 0.51	4 16	METİN ÜNER KURŞUNCU NURİ	-	0.20 0.31	4319/1	5625.89	31/562589	0.31
481	14	1559/4	2.00 0.51	4 16	İSMAİL KURŞUNCU NURİ	-	0.20 0.31	4319/1	5625.89	31/562589	0.31
482	14	1559/4	2.00 0.13	1 16	MEMNUN KURŞUNCU ELVAN	-	0.06 0.07	4319/1	5625.89	7/562589	0.07
483	14	1559/4	2.00 0.13	1 16	YAŞAR MAVRAL MUSTAFA	-	0.06 0.07	4319/1	5625.89	7/562589	0.07
484	14	1559/4	2.00 0.12	1 16	SELMA GÜRSEL MUSTAFA	-	0.05 0.07	4319/1	5625.89	7/562589	0.07
485	14	1559/4	2.00 0.12	1 16	SEYHANCAMCI MUSTAFA	-	0.04 0.08	4319/1	5625.89	8/562589	0.08
486	14	1559/4	2.00 0.12	4 64	YALÇIN KURŞUNCU OSMAN	-	0.04 0.08	4319/1	5625.89	8/562589	0.08
487	14	1559/4	2.00 0.12	4 64	VEDAT KURŞUNCU OSMAN	-	0.04 0.08	4319/1	5625.89	8/562589	0.08
488	14	1559/4	2.00 0.12	4 64	HÜSEYİN KURŞUNCU OSMAN	-	0.04 0.08	4319/1	5625.89	8/562589	0.08
489	14	1559/4	2.00 0.03	1 64	HATİCE KURŞUNCU REŞİT	-	0.01 0.02	4319/1	5625.89	2/562589	0.02
490	14	1559/4	2.00 0.03	1 64	OSMANKURŞUNCU NEVZAT	-	0.01 0.02	4319/1	5625.89	2/562589	0.02
491	14	1559/4	2.00 0.03	1 64	DENİZ İLÇİ NEVZAT	-	0.01 0.02	4319/1	5625.89	2/562589	0.02
492	14	1559/4	2.00 0.03	1 64	YALÇIN KURŞUNCU NEVZAT	-	0.01 0.02	4319/1	5625.89	2/562589	0.02
493	14	1559/5	514.00 128.51	1 4	İSMAİL KURŞUNCU NURİ	-	49.43 79.08	4319/1	5625.89	7908/562589	79.08
494	14	1559/5	514.00 128.51	1 4	METİN ÜNER KURŞUNCU NURİ	-	49.43 79.08	4319/1	5625.89	7908/562589	79.08

TOPLAMALAN : 457356.65 TOPLAMPAY : 457356.65 TOPLAMKAMULAŞTIRMA : 0.00 TOP. DÜZENLE. GİRMEYEN: 0.00 TOP. DÜZENLEMİYEGİREN: 490452.73				M A L S A H İ P L E R İ A R A Ş T I R M A V E Ö Z E T F O R M U (K A D A S T R O P A R S E L İ N E S I R L I)				SAYFA NO: 21 TOPLAMADA ALANI : 304479.66 O.KATILIM ORANI : 0.0000000 D.O.PAYI ORANI : 0.3846250				
K A D A S T R O								İ M A R				
SNo	Pafta	Ada/Par	Alan/Pay	Hisse	Malik/Baba Adı	Kamu	Dop/İTh	Ada/Par	Alan	Hisse	Pay	
495	14	1559/5	514.00 32.13	1 16	MEMNUN KURŞUNCU ELVAN	-	12.36 19.77	4319/1	5625.89	1977/562589	19.77	
496	14	1559/5	514.00 32.13	1 16	YAŞAR MAVRAL MUSTAFA	-	12.36 19.77	4319/1	5625.89	1977/562589	19.77	
497	14	1559/5	514.00 32.12	1 16	SELMA GÜRSEL MUSTAFA	-	12.36 19.76	4319/1	5625.89	1976/562589	19.76	
498	14	1559/5	514.00 32.12	1 16	SEYHAN CAMCI MUSTAFA	-	12.36 19.76	4319/1	5625.89	1976/562589	19.76	
499	14	1559/5	514.00 32.12	4 64	YALÇIN KURŞUNCU OSMAN	-	12.36 19.76	4319/1	5625.89	1976/562589	19.76	
500	14	1559/5	514.00 32.12	4 64	VEDAT KURŞUNCU OSMAN	-	12.36 19.76	4319/1	5625.89	1976/562589	19.76	
501	14	1559/5	514.00 32.12	4 64	HÜSEYİN KURŞUNCU OSMAN	-	12.36 19.76	4319/1	5625.89	1976/562589	19.76	
502	14	1559/5	514.00 8.03	1 64	HATİCE KURŞUNCU REŞİT	-	3.08 4.95	4319/1	5625.89	495/562589	4.95	
503	14	1559/5	514.00 8.03	1 64	OSMANKURŞUNCU NEVZAT	-	3.08 4.95	4319/1	5625.89	495/562589	4.95	
504	14	1559/5	514.00 8.03	1 64	DENİZ İLCİ NEVZAT	-	3.08 4.95	4319/1	5625.89	495/562589	4.95	
505	14	1559/5	514.00 8.03	1 64	YALÇIN KURŞUNCU NEVZAT	-	3.08 4.95	4319/1	5625.89	495/562589	4.95	
506	14	1559/6	9.00 2.26	1 4	İSMAİL KURŞUNCU NURİ	-	0.87 1.39	4319/1	5625.89	139/562589	1.39	
507	14	1559/6	9.00 2.26	1 4	METİN ÜNER KURŞUNCU NURİ	-	0.87 1.39	4319/1	5625.89	139/562589	1.39	
508	14	1559/6	9.00 0.56	1 16	MEMNUN KURŞUNCU ELVAN	-	0.22 0.34	4319/1	5625.89	34/562589	0.34	
509	14	1559/6	9.00 0.56	1 16	YAŞAR MAVRAL MUSTAFA	-	0.22 0.34	4319/1	5625.89	34/562589	0.34	
510	14	1559/6	9.00 0.56	1 16	SELMA GÜRSEL MUSTAFA	-	0.22 0.34	4319/1	5625.89	34/562589	0.34	
511	14	1559/6	9.00 0.56	1 16	SELHAN CAMCI MUSTAFA	-	0.22 0.34	4319/1	5625.89	34/562589	0.34	
512	14	1559/6	9.00 0.56	4 64	YALÇIN KURŞUNCU OSMAN	-	0.22 0.34	4319/1	5625.89	34/562589	0.34	
513	14	1559/6	9.00 0.56	4 64	VEDAT KURŞUNCU OSMAN	-	0.21 0.35	4319/1	5625.89	35/562589	0.35	
514	14	1559/6	9.00 0.56	4 64	HÜSEYİN KURŞUNCU OSMAN	-	0.21 0.35	4319/1	5625.89	35/562589	0.35	
515	14	1559/6	9.00 0.14	1 64	HATİCE KURŞUNCU REŞİT	-	0.05 0.09	4319/1	5625.89	9/562589	0.09	
516	14	1559/6	9.00 0.14	1 64	OSMANKURŞUNCU NEVZAT	-	0.05 0.09	4319/1	5625.89	9/562589	0.09	
517	14	1559/6	9.00 0.14	1 64	DENİZ İLCİ NEVZAT	-	0.05 0.09	4319/1	5625.89	9/562589	0.09	
518	14	1559/6	9.00 0.14	1 64	YALÇIN KURŞUNCU NEVZAT	-	0.05 0.09	4319/1	5625.89	9/562589	0.09	
519	14	1559/7	1402.68 350.66	1 4	İSMAİL KURŞUNCU NURİ	-	134.87 215.79	4319/1 4320/1	5625.89 10254.9	15164/562589 6415/1025496	151.64 64.15	
520	14	1559/7	1402.68 350.66	1 4	METİN ÜNER KURŞUNCU NURİ	-	134.87 215.79	4319/1 4320/1	5625.89 10254.9	15163/562589 6416/1025496	151.63 64.16	

K A D A S T R O				İ M A R							
SNo	Pafta	Ada/Par	Alan/Pay	Hisse	Malik/Baba Adı	Kamu	Dop/İTh	Ada/Par	Alan	Hisse	Pay
521	14	1559/7	1402.68 87.66	1 16	MEMNUN KURŞUNCU MUSTAFA	-	33.71 53.95	4319/1 4320/1	5625.89 10254.9	3651/562589 1744/1025496	36.51 17.44
522	14	1559/7	1402.68 87.67	1 16	YAŞAR MAVRAL MUSTAFA	-	33.72 53.95	4319/1 4320/1	5625.89 10254.9	3651/562589 1744/1025496	36.51 17.44
523	14	1559/7	1402.68 87.67	1 16	SELMA GÜRSEL MUSTAFA	-	33.72 53.95	4319/1 4320/1	5625.89 10254.9	3651/562589 1744/1025496	36.51 17.44
524	14	1559/7	1402.68 87.67	1 16	SEYHAN CAMCI MUSTAFA	-	33.72 53.95	4319/1 4320/1	5625.89 10254.9	3651/562589 1744/1025496	36.51 17.44
525	14	1559/7	1402.68 87.67	4 64	YALÇIN KURŞUNCU OSMAN	-	33.72 53.95	4319/1 4320/1	5625.89 10254.9	3651/562589 1744/1025496	36.51 17.44
526	14	1559/7	1402.68 87.67	4 64	VEDAT KURŞUNCU OSMAN	-	33.72 53.95	4319/1 4320/1	5625.89 10254.9	3651/562589 1744/1025496	36.51 17.44
527	14	1559/7	1402.68 87.67	4 64	HÜSEYİN KURŞUNCU OSMAN	-	33.72 53.95	4319/1 4320/1	5625.89 10254.9	3651/562589 1744/1025496	36.51 17.44
528	14	1559/7	1402.68 21.92	1 64	HATİCE KURŞUNCU REŞİT	-	8.43 13.49	4319/1 4320/1	5625.89 10254.9	913/562589 436/1025496	9.13 4.36
529	14	1559/7	1402.68 21.92	1 64	OSMANKURŞUNCU NEVZAT	-	8.43 13.49	4319/1 4320/1	5625.89 10254.9	913/562589 436/1025496	9.13 4.36
530	14	1559/7	1402.68 21.92	1 64	DENİZ İLCİ NEVZAT	-	8.44 13.48	4319/1 4320/1	5625.89 10254.9	913/562589 435/1025496	9.13 4.35
531	14	1559/7	1402.68 21.92	1 64	YALÇIN KURŞUNCU NEVZAT	-	8.44 13.48	4319/1 4320/1	5625.89 10254.9	913/562589 435/1025496	9.13 4.35
532	14	1559/8	5.00 1.24	3 12	İSMAIL KURŞUNCU NURİ	-	0.47 0.77	4319/1	5625.89	77/562589	0.77
533	14	1559/8	5.00 0.31	12 192	YALÇIN KURŞUNCU OSMAN	-	0.11 0.20	4319/1	5625.89	20/562589	0.20
534	14	1559/8	5.00 0.08	3 192	HATİCE KURŞUNCU REŞİT	-	0.03 0.05	4319/1	5625.89	5/562589	0.05
535	14	1559/8	5.00 0.08	3 192	OSMANKURŞUNCU NEVZAT	-	0.03 0.05	4319/1	5625.89	5/562589	0.05
536	14	1559/8	5.00 1.25	3 12	METİN ÜNER KURŞUNCU NURİ	-	0.48 0.77	4319/1	5625.89	77/562589	0.77
537	14	1559/8	5.00 0.42	1 12	YAŞAR MAVRAL MUSTAFA	-	0.16 0.26	4319/1	5625.89	26/562589	0.26
538	14	1559/8	5.00 0.08	3 192	YALÇIN KURŞUNCU NEVZAT	-	0.03 0.05	4319/1	5625.89	5/562589	0.05
539	14	1559/8	5.00 0.31	12 192	VEDAT KURŞUNCU OSMAN	-	0.11 0.20	4319/1	5625.89	20/562589	0.20
540	14	1559/8	5.00 0.31	12 192	HÜSEYİN KURŞUNCU OSMAN	-	0.12 0.19	4319/1	5625.89	19/562589	0.19
541	14	1559/8	5.00 0.42	1 12	SELMA GÜRSEL MUSTAFA	-	0.17 0.25	4319/1	5625.89	25/562589	0.25
542	14	1559/8	5.00 0.42	1 12	SEYHAN CAMCI MUSTAFA	-	0.17 0.25	4319/1	5625.89	25/562589	0.25
543	14	1559/8	5.00 0.08	3 192	DENİZ İLCİ NEVZAT	-	0.04 0.04	4319/1	5625.89	4/562589	0.04
544	94	1572/1	34.00 34.00	TAM	ÖZSARAÇOĞLU PET.SAN. TİC.LTD.ŞT	-	20.73 33.18	4307/3	3817.94	3318/381794	33.18
545	94	1572/7	3716.94 3716.94	TAM	ÖZSARAÇOĞLU PET.SAN. TİC.LTD.ŞT	-	0.00 3716.94	4307/3 4308/1	3817.94 3382.28	33466/381794 TAM	334.66 3382.28
546	94	1572/8	336.63 336.63	TAM	ÇORUM BELEDİYESİ	-	0.00 336.63	4308/2	336.63	TAM	336.63

K A D A S T R O				İ M A R							
SNo	Pafta	Ada/Par	Alan/Pay	Hisse	Malik/Baba Adı	Kamu	Dop/İTh	Ada/Par	Alan	Hisse	Pay
547	93	1608/1	1796.00 1796.00	TAM	AHMET HALUK AŞKIN HALİS	-	1031.90 1650.97	4314/1 4314/2	5316.42 5367.12	94592/531642 70505/536712	945.92 705.05
548	93	1608/4	192.00 192.00	TAM	RAİFE AYDINLI MUSTAFA	-	110.31 176.50	4314/2	5367.12	17650/536712	176.50
549	93	1608/5	186.00 186.00	TAM	RAİFE AYDINLI MUSTAFA	-	106.87 170.98	4314/2	5367.12	17098/536712	170.98
550	93	1608/6	180.00 180.00	TAM	RAİFE AYDINLI MUSTAFA	-	103.41 165.47	4314/2	5367.12	16547/536712	165.47
551	93	1608/7	251.00 251.00	TAM	CELAL ÖZDEMİR ALİ	-	144.22 230.73	4314/2	5367.12	23073/536712	230.73
552	93	1608/8	134.00 134.00	TAM	ZEHRA KUTSAL MAHİR	-	76.99 123.18	4314/1	5316.42	12318/531642	123.18
553	93	1608/9	123.00 123.00	TAM	HAFİZE TÜRKCAN MAHİR	-	70.67 113.07	4314/2	5367.12	11307/536712	113.07
554	93	1608/10	200.00 200.00	TAM	MEHMETALİ AKAYDIN İZZET	-	114.91 183.85	4314/2	5367.12	18385/536712	183.85
555	93	1608/11	183.00 183.00	TAM	SEFA KÜRKCÜ HÜSEYİN	-	105.15 168.22	4314/1	5316.42	16822/531642	168.22
556	93	1608/12	187.00 187.00	TAM	SEFA KÜRKCÜ HÜSEYİN	-	107.44 171.90	4314/1	5316.42	17190/531642	171.90
557	93	1608/13	192.00 192.00	TAM	ZEHRA KUTSAL MAHİR	-	110.31 176.50	4314/1	5316.42	17650/531642	176.50
558	93	1608/16	798.00 798.00	TAM	AHMET HALUK AŞKIN HALİS	-	458.50 733.56	4314/1 4314/2	5316.42 5367.12	47561/531642 25795/536712	475.61 257.95
559	93	1610/1	1871.15 1871.15	TAM	UGURSOYCAK İSMET	-	1099.70 1759.44	4314/2	5367.12	175944/536712	1759.44
560	93	1610/2	200.00 200.00	TAM	BEKİR KÖMÜRCÜ MEHMET	-	114.91 183.85	4314/3	5109.42	18385/510942	183.85
561	93	1610/3	200.00 200.00	TAM	BEKİR KÖMÜRCÜ MEHMET	-	114.91 183.85	4314/3	5109.42	18385/510942	183.85
562	93	1610/4	200.00 200.00	TAM	MUSTAFAKİNDAR HALİL	-	114.91 183.85	4314/3	5109.42	18385/510942	183.85
563	93	1610/5	200.00 200.00	TAM	BEKİR KÖMÜRCÜ MEHMET	-	114.91 183.85	4314/3	5109.42	18385/510942	183.85
564	93	1610/6	200.00 100.00	1 2	FEYYAZ ÇETİNTÜRK İBRAHİM	-	57.45 91.93	4314/3	5109.42	9193/510942	91.93
565	93	1610/6	200.00 100.00	1 2	TALİP UZ HALİM	-	57.46 91.92	4314/3	5109.42	9192/510942	91.92
566	93	1610/7	200.00 100.00	1 2	FEYYAZ ÇETİNTÜRK İBRAHİM	-	57.45 91.93	4314/3	5109.42	9193/510942	91.93
567	93	1610/7	200.00 100.00	1 2	TALİP UZ HALİM	-	57.46 91.92	4314/3	5109.42	9192/510942	91.92
568	93	1610/8	203.00 101.50	1 2	FEYYAZ ÇETİNTÜRK İBRAHİM	-	58.31 93.31	4314/3	5109.42	9331/510942	93.31
569	93	1610/8	203.00 101.50	1 2	TALİP UZ HALİM	-	58.32 93.30	4314/3	5109.42	9330/510942	93.30
570	93	1610/9	200.00 200.00	TAM	İBRAHİM ETHEMYÜRÜKE OSMANFEVZ	-	114.91 183.85	4317/3	4921.87	18385/492187	183.85
571	93	1610/10	200.00 200.00	TAM	MUSTAFAKIROĞLU VEHİP MAHM	-	114.91 183.85	4317/3	4921.87	18385/492187	183.85
572	93	1610/11	200.00 200.00	TAM	MEHMETALİ AKAYDIN İZZET	-	114.91 183.85	4314/2	5367.12	18385/536712	183.85

TOPLAMALAN : 457356.65 TOPLAMPAY : 457356.65 TOPLAMKAMULAŞTIRMA : 0.00 TOP. DÜZENLE. GİRMEYEN: 0.00 TOP. DÜZENLEMEYEGİREN: 490452.73				M A L S A H İ P L E R İ A R A Ş T I R M A V E Ö Z E T F O R M U (K A D A S T R O P A R S E L İ N E S I R L I)				SAYFA NO: 24 TOPLAMADA ALANI : 304479.66 O.KATILIM ORANI : 0.0000000 D.O.PAYI ORANI : 0.3846250			
K A D A S T R O							İ M A R				
SNo	Pafta	Ada/Par	Alan/Pay	Hisse	Malik/Baba Adı	Kamu	Dop/İTh	Ada/Par	Alan	Hisse	Pay
573	93	1610/12	211.00 211.00	TAM	YAŞAR BEKDAMAR MEMİŞ	-	121.23 193.96	4314/3	5109.42	19396/510942	193.96
574	93	1610/13	126.00 126.00	TAM	KADRIYE SOMUN FAZLI	-	72.39 115.83	4317/3	4921.87	11583/492187	115.83
575	93	1610/14	123.00 123.00	TAM	MEMDUHESER HAKKI	-	70.67 113.07	4317/1	4957.96	11307/495796	113.07
576	93	1610/15	120.00 120.00	TAM	MUSTAFAYILDIRIM ENVER	-	68.95 110.31	4314/3	5109.42	11031/510942	110.31
577	93	1610/16	196.00 196.00	TAM	MUSTAFAYILDIRIM ENVER	-	112.62 180.17	4314/3	5109.42	18017/510942	180.17
578	93	1610/17	207.00 207.00	TAM	MEHMETALİ AKAYDIN İZZET	-	118.94 190.28	4314/2	5367.12	19028/536712	190.28
579	93	1610/18	207.00 207.00	TAM	MEHMETALİ AKAYDIN İZZET	-	118.94 190.28	4314/2	5367.12	19028/536712	190.28
580	93	1610/19	209.00 209.00	TAM	MEHMETALİ AKAYDIN İZZET	-	120.09 192.12	4314/2	5367.12	19212/536712	192.12
581	93	1610/20	227.00 227.00	TAM	BURHANBARIN İSMAIL	-	130.42 208.67	4314/2	5367.12	20867/536712	208.67
582	93	1610/21	212.00 212.00	TAM	ALİ HÖNGÜL AHMET	-	121.81 194.88	4314/2	5367.12	19488/536712	194.88
583	93	1610/22	213.00 213.00	TAM	ALİ HÖNGÜL AHMET	-	122.38 195.80	4314/2	5367.12	19580/536712	195.80
584	93	1611/1	266.00 266.00	TAM	OSMANBİLGE İHSAN	-	152.83 244.52	4314/3	5109.42	24452/510942	244.52
585	93	1611/2	210.00 210.00	TAM	OSMANBİLGE İHSAN	-	120.66 193.04	4314/3	5109.42	19304/510942	193.04
586	93	1611/3	104.00 104.00	TAM	OSMANBİLGE İHSAN	-	59.76 95.60	4314/3	5109.42	9560/510942	95.60
587	93	1611/4	104.00 104.00	TAM	OSMANBİLGE İHSAN	-	59.76 95.60	4314/3	5109.42	9560/510942	95.60
588	93	1611/9	196.00 98.00	1 2	İSMAIL KEKEÇ BEKİR	-	56.31 90.09	4314/3	5109.42	9009/510942	90.09
589	93	1611/9	196.00 98.00	1 2	RAFET KEKEÇ BEKİR	-	56.31 90.08	4314/3	5109.42	9008/510942	90.08
590	93	1611/10	219.00 109.50	1 2	İSMAIL KEKEÇ BEKİR	-	62.91 100.66	4314/3	5109.42	10066/510942	100.66
591	93	1611/10	219.00 109.50	1 2	RAFET KEKEÇ BEKİR	-	62.91 100.66	4314/3	5109.42	10066/510942	100.66
592	93	1611/15	108.00 108.00	TAM	OSMANBİLGE İHSAN	-	62.05 99.28	4314/3	5109.42	9928/510942	99.28
593	93	1611/17	124.45 62.23	1 2	RAFET KEKEÇ BEKİR	-	35.75 57.20	4314/3	5109.42	5720/510942	57.20
594	93	1611/17	124.45 62.23	1 2	İSMAIL KEKEÇ BEKİR	-	35.75 57.20	4314/3	5109.42	5720/510942	57.20
595	93	1611/18	120.11 60.06	1 2	RAFET KEKEÇ BEKİR	-	34.50 55.21	4314/3	5109.42	5521/510942	55.21
596	93	1611/18	120.11 60.06	1 2	İSMAIL KEKEÇ BEKİR	-	34.51 55.20	4314/3	5109.42	5520/510942	55.20
597	93	1611/19	616.44 308.22	1 2	RAFET KEKEÇ BEKİR	-	177.09 283.33	4314/3	5109.42	28333/510942	283.33
598	93	1611/19	616.44 308.22	1 2	İSMAIL KEKEÇ BEKİR	-	177.09 283.33	4314/3	5109.42	28333/510942	283.33

TOPLAMALAN : 457356.65 TOPLAMPAY : 457356.65 TOPLAM KAMULAŞTIRMA : 0.00 TOP. DÜZENLE. GİRMEYEN: 0.00 TOP. DÜZENLEMEYEGİREN: 490452.73				M A L S A H İ P L E R İ A R A Ş T I R M A V E Ö Z E T F O R M U (K A D A S T R O P A R S E L İ N E S I R L I)				SAYFA NO: 25 TOPLAMADA ALANI : 304479.66 O.KATILIM ORANI : 0.0000000 D.O.PAYI ORANI : 0.3846250			
K A D A S T R O						İ M A R					
SNo	Pafta	Ada/Par	Alan/Pay	Hisse	Malik/Baba Adı	Kamu	Dop/İTh	Ada/Par	Alan	Hisse	Pay
599	93	1643/1	214.00 214.00	TAM	HİDİR KINIKLI İSMAİL	-	122.95 196.72	4314/3	5109.42	19672/510942	196.72
600	93	1643/2	136.00 136.00	TAM	FEYZULLAH YILMAZ ABDULLAH	-	78.14 125.02	4314/3	5109.42	12502/510942	125.02
601	93	1643/3	136.00 136.00	TAM	YAŞAR BEKDAMAR MEMİŞ	-	78.14 125.02	4314/3	5109.42	12502/510942	125.02
602	93	1643/4	221.00 110.50	1 2	MUSTAFANEVZAT ALKAN MUSTAFA	-	63.48 101.58	4314/3	5109.42	10158/510942	101.58
603	93	1643/4	221.00 110.50	1 2	HALUK ALKAN MUSTAFA	-	63.50 101.57	4314/3	5109.42	10157/510942	101.57
604	93	1643/5	167.00 167.00	TAM	FEVZİYE TÜRKCAN KAMİL	-	95.96 153.51	4314/3	5109.42	15351/510942	153.51
605	93	1643/6	167.00 167.00	TAM	FEVZİYE TÜRKCAN KAMİL	-	95.96 153.51	4314/3	5109.42	15351/510942	153.51
606	93	1643/7	167.00 167.00	TAM	FEVZİYE TÜRKCAN KAMİL	-	95.96 153.51	4314/3	5109.42	15351/510942	153.51
607	93	1643/8	259.00 259.00	TAM	RİDVAN DALDAL MUSTAFA	-	148.81 238.09	4314/3	5109.42	23809/510942	238.09
608	93	1643/9	151.00 75.50	1 2	ERDİL DURAN ARAP	-	43.37 69.41	4317/2	4931.73	6941/493173	69.41
609	93	1643/9	151.00 75.50	1 2	CİHAN YENİDÜNYA İBRAHİM	-	43.38 69.40	4317/2	4931.73	6940/493173	69.40
610	93	1643/10	144.00 144.00	TAM	TANSEL KUŞÇU AHMET	-	82.74 132.37	4317/3	4921.87	13237/492187	132.37
611	93	1643/11	248.00 248.00	TAM	GÜLPERİ ÇELEBİ MEHMET	-	142.49 227.97	4316/1	16149.6	22797/1614963	227.97
612	93	1643/12	175.00 175.00	TAM	TANSEL KUŞÇU AHMET	-	100.55 160.87	4317/3	4921.87	16087/492187	160.87
613	93	1643/13	172.00 172.00	TAM	TANSEL KUŞÇU AHMET	-	98.82 158.11	4317/3	4921.87	15811/492187	158.11
614	93	1643/14	168.00 168.00	TAM	TANSEL KUŞÇU AHMET	-	96.53 154.43	4317/3	4921.87	15443/492187	154.43
615	93	1644/1	369.00 369.00	TAM	MEHMETGÜNEŞ ABDURAMAN	-	212.01 339.20	4317/1	4957.96	33920/495796	339.20
616	93	1644/2	199.00 199.00	TAM	NURİYE ÇAKICI NECİP	-	114.34 182.93	4317/1	4957.96	18293/495796	182.93
617	93	1644/3	199.00 199.00	TAM	ZEKİYE TÜRKÖĞLU ŞÜKRÜ	-	114.34 182.93	4317/1	4957.96	18293/495796	182.93
618	93	1644/4	199.00 199.00	TAM	MUSTAFABİLGİ AHMET	-	114.34 182.93	4317/1	4957.96	18293/495796	182.93
619	93	1644/5	199.00 99.50	1 2	ABİDİN KAYABAŞI ŞUAYIP	-	57.18 91.46	4317/2	4931.73	9146/493173	91.46
620	93	1644/5	199.00 99.50	1 2	HÜSEYİN KAYABAŞI ŞUAYIP	-	57.16 91.47	4317/2	4931.73	9147/493173	91.47
621	93	1644/6	200.00 200.00	TAM	DURSUNGÖDEK HALİL	-	114.91 183.85	4317/2	4931.73	18385/493173	183.85
622	93	1644/7	200.00 100.00	1 2	HALİL GÖDEK DURSUN	-	57.45 91.93	4317/1	4957.96	9193/495796	91.93
623	93	1644/7	200.00 100.00	1 2	HÜSEYİN GÖDEK DURSUN	-	57.46 91.92	4317/1	4957.96	9192/495796	91.92
624	93	1644/8	262.00 262.00	TAM	YUSUF YAZICI REMZİ	-	150.54 240.84	4317/1	4957.96	24084/495796	240.84

K A D A S T R O				İ M A R							
SNo	Pafta	Ada/Par	Alan/Pay	Hisse	Malik/Baba Adı	Kamu	Dop/İTh	Ada/Par	Alan	Hisse	Pay
625	93	1644/9	168.00 168.00	TAM	MEHMETŞAMLI RUMİ	-	96.53 154.43	4317/2	4931.73	15443/493173	154.43
626	93	1644/10	168.00 168.00	TAM	BEKİR TOKAT İSMAIL	-	96.53 154.43	4317/2	4931.73	15443/493173	154.43
627	93	1644/11	169.00 169.00	TAM	KADİR GÖKÇE MEHMET	-	97.10 155.35	4317/2	4931.73	15535/493173	155.35
628	93	1644/12	283.00 283.00	TAM	BEKİR TOKAT İSMAIL	-	162.60 260.15	4317/2	4931.73	26015/493173	260.15
629	93	1644/13	200.00 200.00	TAM	İZZET GÜÇÇÜK RECEP	-	114.91 183.85	4317/2	4931.73	18385/493173	183.85
630	93	1644/14	200.00 200.00	TAM	İZZET GÜÇÇÜK RECEP	-	114.91 183.85	4317/2	4931.73	18385/493173	183.85
631	93	1644/15	200.00 200.00	TAM	BURHANBARIN İSMAIL	-	114.91 183.85	4317/2	4931.73	18385/493173	183.85
632	93	1644/16	200.00 200.00	TAM	ARSLAN ŞEN BEKİR	-	114.91 183.85	4317/1	4957.96	18385/495796	183.85
633	93	1644/17	200.00 200.00	TAM	ALİ UZUNER ELVAN	-	114.91 183.85	4317/1	4957.96	18385/495796	183.85
634	93	1644/18	200.00 200.00	TAM	YUSUF YAZICI REMZİ	-	114.91 183.85	4317/1	4957.96	18385/495796	183.85
635	93	1644/19	261.00 261.00	TAM	ADİL AYDOĞDU TEVFİK	-	149.96 239.92	4317/1	4957.96	23992/495796	239.92
636	93	1644/20	191.00 191.00	TAM	YUSUF YAZICI REMZİ	-	109.74 175.58	4317/1	4957.96	17558/495796	175.58
637	93	1644/21	198.00 198.00	TAM	GÜLSERENKARACAN SELÇUK	-	113.76 182.01	4317/1	4957.96	18201/495796	182.01
638	93	1644/22	207.00 207.00	TAM	GÜLSERENKARACAN SELÇUK	-	118.94 190.28	4317/1	4957.96	19028/495796	190.28
639	93	1645/1	162.00 40.50	1 4	NAZMIYE ŞENÖZ MEHMET	-	23.27 37.23	4316/1	16149.6	3723/1614963	37.23
640	93	1645/1	162.00 40.50	1 4	AHMETFATİH ŞENÖZ ÖMER	-	23.27 37.23	4316/1	16149.6	3723/1614963	37.23
641	93	1645/1	162.00 40.50	1 4	MEHMETFEVZİ ŞENÖZ ÖMER	-	23.27 37.23	4316/1	16149.6	3723/1614963	37.23
642	93	1645/1	162.00 40.50	1 4	FERİT ŞENÖZ ÖMER	-	23.27 37.23	4316/1	16149.6	3723/1614963	37.23
643	93	1645/2	113.00 28.25	1 4	MEHMETFEVZİ ŞENÖZ ÖMER	-	16.23 25.97	4316/1	16149.6	2597/1614963	25.97
644	93	1645/2	113.00 28.25	1 4	FERİT ŞENÖZ ÖMER	-	16.23 25.97	4316/1	16149.6	2597/1614963	25.97
645	93	1645/2	113.00 28.25	1 4	NAZMIYE ŞENÖZ MEHMET	-	16.23 25.97	4316/1	16149.6	2597/1614963	25.97
646	93	1645/2	113.00 28.25	1 4	AHMETFATİH ŞENÖZ ÖMER	-	16.23 25.97	4316/1	16149.6	2597/1614963	25.97
647	93	1645/3	113.00 28.25	1 4	NAZMIYE ŞENÖZ MEHMET	-	16.23 25.97	4316/1	16149.6	2597/1614963	25.97
648	93	1645/3	113.00 28.25	1 4	AHMETFATİH ŞENÖZ ÖMER	-	16.23 25.97	4316/1	16149.6	2597/1614963	25.97
649	93	1645/3	113.00 28.25	1 4	MEHMETFEVZİ ŞENÖZ ÖMER	-	16.23 25.97	4316/1	16149.6	2597/1614963	25.97
650	93	1645/3	113.00 28.25	1 4	FERİT ŞENÖZ ÖMER	-	16.23 25.97	4316/1	16149.6	2597/1614963	25.97

K A D A S T R O				İ M A R							
SNo	Pafta	Ada/Par	Alan/Pay	Hisse	Malik/Baba Adı	Kamu	Dop/İTh	Ada/Par	Alan	Hisse	Pay
651	93	1645/4	164.00 41.00	1 4	NAZMIYE ŞENÖZ MEHMET	-	23.55 37.69	4316/1	16149.6	3769/1614963	37.69
652	93	1645/4	164.00 41.00	1 4	AHMET FATİH ŞENÖZ ÖMER	-	23.55 37.69	4316/1	16149.6	3769/1614963	37.69
653	93	1645/4	164.00 41.00	1 4	MEHMETFEVZİ ŞENÖZ ÖMER	-	23.56 37.69	4316/1	16149.6	3769/1614963	37.69
654	93	1645/4	164.00 41.00	1 4	FERİT ŞENÖZ ÖMER	-	23.56 37.69	4316/1	16149.6	3769/1614963	37.69
655	93	1645/5	160.00 160.00	TAM	AYDIN AKIN ŞEVKET	-	91.93 147.08	4316/1	16149.6	14708/1614963	147.08
656	93	1645/6	160.00 160.00	TAM	AYDIN AKIN ŞEVKET	-	91.93 147.08	4316/1	16149.6	14708/1614963	147.08
657	93	1645/7	157.00 157.00	TAM	AYDIN AKIN ŞEVKET	-	90.21 144.32	4316/1	16149.6	14432/1614963	144.32
658	93	1645/8	106.00 106.00	TAM	HİDİR KINIKLI İSMAIL	-	60.90 97.44	4316/1	16149.6	9744/1614963	97.44
659	93	1645/9	168.00 168.00	TAM	ARIF BAYRAK İSMAIL	-	96.53 154.43	4316/1	16149.6	15443/1614963	154.43
660	93	1645/10	230.00 230.00	TAM	ARIF BAYRAK İSMAIL	-	132.15 211.43	4316/1	16149.6	21143/1614963	211.43
661	93	1645/11	171.00 171.00	TAM	HİDİR KINIKLI İSMAIL	-	98.25 157.19	4316/1	16149.6	15719/1614963	157.19
662	93	1645/12	165.00 165.00	TAM	AYDIN AKIN ŞEVKET	-	94.80 151.68	4316/1	16149.6	15168/1614963	151.68
663	93	1645/13	162.00 162.00	TAM	AYDIN AKIN ŞEVKET	-	93.08 148.92	4316/1	16149.6	14892/1614963	148.92
664	93	1645/14	159.00 159.00	TAM	AYDIN AKIN ŞEVKET	-	91.36 146.16	4316/1	16149.6	14616/1614963	146.16
665	93	1645/15	244.00 244.00	TAM	AYLA YÜCEL ALİ	-	140.19 224.30	4316/1	16149.6	22430/1614963	224.30
666	93	1645/16	209.00 209.00	TAM	FEVZİYE TÜRKCAN KAMİL	-	120.09 192.12	4317/1	4957.96	19212/495796	192.12
667	93	1645/17	210.00 210.00	TAM	AYLA YÜCEL ALİ	-	120.66 193.04	4317/1	4957.96	19304/495796	193.04
668	93	1645/18	210.00 210.00	TAM	AYLA YÜCEL ALİ	-	120.66 193.04	4317/1	4957.96	19304/495796	193.04
669	93	1645/19	210.00 210.00	TAM	AYLA YÜCEL ALİ	-	120.66 193.04	4317/1	4957.96	19304/495796	193.04
670	93	1645/20	270.00 270.00	TAM	ALİ ACAR DURMUŞ	-	155.13 248.20	4314/2	5367.12	24820/536712	248.20
671	93	1645/21	158.00 158.00	TAM	MUSTAFAÇELİKEL KADİR	-	90.78 145.24	4317/1	4957.96	14524/495796	145.24
672	93	1645/22	154.00 154.00	TAM	MUSTAFAÇELİKEL KADİR	-	88.49 141.56	4314/1	5316.42	14156/531642	141.56
673	93	1645/23	150.00 150.00	TAM	MUSTAFAÇELİKEL KADİR	-	86.18 137.89	4317/3	4921.87	13789/492187	137.89
674	93	1645/24	256.00 256.00	TAM	KENAN KAYA SEFER	-	147.08 235.33	4317/3	4921.87	23533/492187	235.33
675	93	1645/25	199.00 199.00	TAM	MUSTAFAÇELİKEL KADİR	-	114.34 182.93	4317/3	4921.87	18293/492187	182.93
676	93	1645/26	199.00 199.00	TAM	MUSTAFAÇAVİT KAFKAS ŞAHİN	-	114.34 182.93	4317/3	4921.87	18293/492187	182.93

TOPLAMALAN : 457356.65 TOPLAMPAY : 457356.65 TOPLAMKAMULAŞTIRMA : 0.00 TOP. DÜZENLE. GİRMEYEN: 0.00 TOP. DÜZENLEMİYEGİREN: 490452.73				M A L S A H İ P L E R İ A R A Ş T I R M A V E Ö Z E T F O R M U (K A D A S T R O P A R S E L İ N E S I R A L I)				SAYFA NO: 28 TOPLAMADA ALANI : 304479.66 O.KATILIM ORANI : 0.0000000 D.O.PAYI ORANI : 0.3846250				
K A D A S T R O							İ M A R					
SNo	Pafta	Ada/Par	Alan/Pay	Hisse	Malik/Baba Adı	Kamu	Dop/İTh	Ada/Par	Alan	Hisse	Pay	
677	93	1645/27	199.00 199.00	TAM	ŞEREF TOPÇAM BEKİR	-	114.34 182.93	4317/3	4921.87	18293/492187	182.93	
678	93	1645/28	195.00 195.00	TAM	ZELİHA TOPÇAM SADIK	-	112.04 179.25	4317/3	4921.87	17925/492187	179.25	
679	93	1645/29	171.00 171.00	TAM	YASEMİN ÖZKAN DURAN HÜSEYİN	-	98.25 157.19	4317/3	4921.87	15719/492187	157.19	
680	93	1645/30	157.00 157.00	TAM	FİKRET BULUT AHMET	-	90.21 144.32	4317/3	4921.87	14432/492187	144.32	
681	93	1645/31	256.00 256.00	TAM	AYHAN ÖZKADER YILMAZ	-	147.08 235.33	4317/2	4931.73	23533/493173	235.33	
682	93	1645/32	150.00 150.00	TAM	AYHAN ÖZKADER YILMAZ	-	86.18 137.89	4317/2	4931.73	13789/493173	137.89	
683	93	1645/33	145.00 145.00	TAM	OSMANAKKUŞ RECEP	-	83.31 133.29	4317/2	4931.73	13329/493173	133.29	
684	93	1645/34	140.00 70.00	1 2	EYÜP ÖZÇETİNKAYA MEHMET	-	40.21 64.35	4317/2	4931.73	6435/493173	64.35	
685	93	1645/34	140.00 70.00	1 2	ABDURRAHMANILDIZ MUSTAFA	-	40.22 64.35	4317/2	4931.73	6435/493173	64.35	
686	93	1645/35	124.00 124.00	TAM	ŞABAN YİĞİT MEHMET	-	71.24 113.99	4317/2	4931.73	11399/493173	113.99	
687	93	1645/36	139.00 139.00	TAM	ŞABAN YİĞİT MEHMET	-	79.86 127.78	4317/2	4931.73	12778/493173	127.78	
688	93	1645/37	297.00 297.00	TAM	İSMAIL BÖLÜKBAŞ OSMAN	-	170.64 273.02	4317/3	4921.87	27302/492187	273.02	
689	93	1645/38	323.00 323.00	TAM	AHMET İHSAN MUTLU MEHMET	-	185.58 296.92	4317/3	4921.87	29692/492187	296.92	
690	93	1645/39	317.00 317.00	TAM	İSMET UYSAL ŞÜKRÜ	-	182.14 291.40	4317/3	4921.87	29140/492187	291.40	
691	93	1645/40	339.00 339.00	TAM	YAŞAR ÖZMEN İSMAIL	-	194.77 311.63	4317/3	4921.87	31163/492187	311.63	
692	93	1645/41	204.00 204.00	TAM	SEBAHAT TUZCU ALİ	-	117.21 187.53	4322/3	3937.00	18753/393700	187.53	
693	93	1645/42	148.00 148.00	TAM	OSMANNURİ SOYOCAK FEHMİ	-	85.03 136.05	4322/3	3937.00	13605/393700	136.05	
694	93	1645/43	154.00 154.00	TAM	SEBAHAT TUZCU ALİ	-	88.49 141.56	4322/3	3937.00	14156/393700	141.56	
695	93	1645/44	160.00 160.00	TAM	MENDERESÖZSOY RÜŞTÜ	-	91.93 147.08	4317/2	4931.73	14708/493173	147.08	
696	93	1645/45	165.00 165.00	TAM	MENDERESÖZSOY RÜŞTÜ	-	94.80 151.68	4317/2	4931.73	15168/493173	151.68	
697	93	1645/46	169.00 169.00	TAM	MENDERESÖZSOY RÜŞTÜ	-	97.10 155.35	4317/2	4931.73	15535/493173	155.35	
698	93	1645/47	179.00 89.50	1 2	DUDU BOLAT İBRAHİM	-	51.42 82.27	4317/2	4931.73	8227/493173	82.27	
699	93	1645/47	179.00 89.50	1 2	HANIM BERKSUN İBRAHİM	-	51.42 82.28	4317/2	4931.73	8228/493173	82.28	
700	93	1645/48	285.00 285.00	TAM	MEHMETALİ AKAYDIN İZZET	-	163.74 261.99	4317/2	4931.73	26199/493173	261.99	
701	93	1645/49	356.00 356.00	TAM	MEHMETALİ AKAYDIN İZZET	-	204.54 327.25	4317/2	4931.73	32725/493173	327.25	
702	93	1645/50	341.00 341.00	TAM	MEHMETALİ AKAYDIN İZZET	-	195.93 313.46	4317/2	4931.73	31346/493173	313.46	

TOPLAMALAN : 457356.65 TOPLAMPAY : 457356.65 TOPLAMKAMULAŞTIRMA : 0.00 TOP. DÜZENLE. GİRMEYEN: 0.00 TOP. DÜZENLEMİYEGİREN: 490452.73				M A L S A H İ P L E R İ A R A Ş T I R M A V E Ö Z E T F O R M U (K A D A S T R O P A R S E L İ N E S I R A L I)				SAYFA NO: 29 TOPLAMADA ALANI : 304479.66 O.KATILIM ORANI : 0.0000000 D.O.PAYI ORANI : 0.3846250				
K A D A S T R O							İ M A R					
SNo	Pafta	Ada/Par	Alan/Pay	Hisse	Malik/Baba Adı	Kamu	Dop/İTh	Ada/Par	Alan	Hisse	Pay	
703	93	1645/51	357.00 357.00	TAM	YUSUF YAZICI REMZİ	-	205.12 328.17	4317/2	4931.73	32817/493173	328.17	
704	93	1645/52	349.00 349.00	TAM	HAFİZE TÜRKCAN MAHİR	-	200.52 320.82	4317/2	4931.73	32082/493173	320.82	
705	93	1645/54	155.00 38.75	1 4	NAZMIYE ŞENÖZ MEHMET	-	22.27 35.62	4316/1	16149.6	3562/1614963	35.62	
706	93	1645/54	155.00 38.75	1 4	AHMETFATİH ŞENÖZ ÖMER	-	22.27 35.62	4316/1	16149.6	3562/1614963	35.62	
707	93	1645/54	155.00 38.75	1 4	MEHMETFEVZİ ŞENÖZ ÖMER	-	22.26 35.62	4316/1	16149.6	3562/1614963	35.62	
708	93	1645/54	155.00 38.75	1 4	FERİT ŞENÖZ ÖMER	-	22.26 35.62	4316/1	16149.6	3562/1614963	35.62	
709	93	1645/55	104.00 26.00	1 4	NAZMIYE ŞENÖZ MEHMET	-	14.94 23.90	4316/1	16149.6	2390/1614963	23.90	
710	93	1645/55	104.00 26.00	1 4	AHMETFATİH ŞENÖZ ÖMER	-	14.94 23.90	4316/1	16149.6	2390/1614963	23.90	
711	93	1645/55	104.00 26.00	1 4	MEHMETFEVZİ ŞENÖZ ÖMER	-	14.94 23.90	4316/1	16149.6	2390/1614963	23.90	
712	93	1645/55	104.00 26.00	1 4	FERİT ŞENÖZ ÖMER	-	14.94 23.90	4316/1	16149.6	2390/1614963	23.90	
713	93	1645/56	104.00 26.00	1 4	FERİT ŞENÖZ ÖMER	-	14.94 23.90	4316/1	16149.6	2390/1614963	23.90	
714	93	1645/56	104.00 26.00	1 4	NAZMIYE ŞENÖZ MEHMET	-	14.94 23.90	4316/1	16149.6	2390/1614963	23.90	
715	93	1645/56	104.00 26.00	1 4	AHMETFATİH ŞENÖZ ÖMER	-	14.94 23.90	4316/1	16149.6	2390/1614963	23.90	
716	93	1645/56	104.00 26.00	1 4	MEHMETFEVZİ ŞENÖZ ÖMER	-	14.94 23.90	4316/1	16149.6	2390/1614963	23.90	
717	93	1645/57	122.00 30.50	1 4	NAZMIYE ŞENÖZ MEHMET	-	17.52 28.04	4316/1	16149.6	2804/1614963	28.04	
718	93	1645/57	122.00 30.50	1 4	AHMETFATİH ŞENÖZ ÖMER	-	17.52 28.04	4316/1	16149.6	2804/1614963	28.04	
719	93	1645/57	122.00 30.50	1 4	MEHMETFEVZİ ŞENÖZ ÖMER	-	17.52 28.04	4316/1	16149.6	2804/1614963	28.04	
720	93	1645/57	122.00 30.50	1 4	FERİT ŞENÖZ ÖMER	-	17.53 28.03	4316/1	16149.6	2803/1614963	28.03	
721	93	1645/58	163.00 40.75	1 4	NAZMIYE ŞENÖZ MEHMET	-	23.42 37.46	4316/1	16149.6	3746/1614963	37.46	
722	93	1645/58	163.00 40.75	1 4	AHMETFATİH ŞENÖZ ÖMER	-	23.41 37.46	4316/1	16149.6	3746/1614963	37.46	
723	93	1645/58	163.00 40.75	1 4	MEHMETFEVZİ ŞENÖZ ÖMER	-	23.41 37.46	4316/1	16149.6	3746/1614963	37.46	
724	93	1645/58	163.00 40.75	1 4	FERİT ŞENÖZ ÖMER	-	23.41 37.46	4316/1	16149.6	3746/1614963	37.46	
725	93	1645/59	58.00 58.00	TAM	KAMİL AYDINLI KAMİL	-	33.32 53.32	4316/1	16149.6	5332/1614963	53.32	
726	93	1645/60	13.00 13.00	TAM	KAMİL AYDINLI KAMİL	-	7.47 11.95	4316/1	16149.6	1195/1614963	11.95	
727	93	1645/68	110.00 110.00	TAM	AHMETFATİH ŞENÖZ ÖMER	-	0.00 110.00	4316/1	16149.6	11000/1614963	110.00	
728	93	1645/69	65.00 65.00	TAM	AHMETFATİH ŞENÖZ ÖMER	-	0.00 65.00	4316/1	16149.6	6500/1614963	65.00	

TOPLAMALAN : 457356.65 TOPLAMPAY : 457356.65 TOPLAMKAMULAŞTIRMA : 0.00 TOP. DÜZENLE. GİRMEYEN: 0.00 TOP. DÜZENLEMEYİĞİREN: 490452.73				M A L S A H İ P L E R İ A R A Ş T I R M A V E Ö Z E T F O R M U (K A D A S T R O P A R S E L İ N E S I R A L I)				SAYFA NO: 30 TOPLAMADA ALANI : 304479.66 O.KATILIM ORANI : 0.0000000 D.O.PAYI ORANI : 0.3846250				
K A D A S T R O							İ M A R					
SNo	Pafta	Ada/Par	Alan/Pay	Hisse	Malik/Baba Adı	Kamu	Dop/İTh	Ada/Par	Alan	Hisse	Pay	
729	93	1645/70	11.00 11.00	TAM	AHMET FATİH ŞENÖZ ÖMER	-	0.00 11.00	4316/1	16149.6	1100/1614963	11.00	
730	93	1645/72	16500.7 228.31	4928 356160	ABDULLAH ÖZKADI HALİS	-	87.81 140.50	4316/1	16149.6	14050/1614963	140.50	
731	93	1645/72	16500.7 206.07	4448 356160	CAVİT SIRALAÇ ŞEVKET	-	79.25 126.82	4316/1	16149.6	12682/1614963	126.82	
732	93	1645/72	16500.7 209.04	4512 356160	VEYSAL DADAŞ SELVET	-	80.40 128.64	4316/1	16149.6	12864/1614963	128.64	
733	93	1645/72	16500.7 207.56	4480 356160	KEZİBAN KALKAN SELAHATTİN	-	79.83 127.73	4316/1	16149.6	12773/1614963	127.73	
734	93	1645/72	16500.7 300.96	6496 356160	YAŞAR ALTINCI MEHMETNAZ	-	115.75 185.21	4316/1	16149.6	18521/1614963	185.21	
735	93	1645/72	16500.7 465.89	10056 356160	RAFET ABDAL MEHMET	-	179.19 286.70	4316/1	16149.6	28670/1614963	286.70	
736	93	1645/72	16500.7 203.85	4400 356160	OKAN SİVASLI HAMZA	-	78.40 125.45	4316/1	16149.6	12545/1614963	125.45	
737	93	1645/72	16500.7 200.88	4336 356160	HÜSEYİN İMAL İSMAIL	-	77.26 123.62	4316/1	16149.6	12362/1614963	123.62	
738	93	1645/72	16500.7 200.14	4320 356160	MUSTAFAKOCAER ABDULLAHE	-	76.97 123.17	4316/1	16149.6	12317/1614963	123.17	
739	93	1645/72	16500.7 70.67	143 33390	SELAHATTİN EK ÖMER	-	27.18 43.49	4316/1	16149.6	4349/1614963	43.49	
740	93	1645/72	16500.7 208.30	281 22260	HABİP AKÇA ÖMER	-	80.11 128.19	4316/1	16149.6	12819/1614963	128.19	
741	93	1645/72	16500.7 37.25	67 29680	DURSUNEYILMAZ ALİ	-	14.32 22.93	4316/1	16149.6	2293/1614963	22.93	
742	93	1645/72	16500.7 37.25	67 29680	RABİA KEİYİNCİ İSMET	-	14.32 22.93	4316/1	16149.6	2293/1614963	22.93	
743	93	1645/72	16500.7 37.25	67 29680	HABİBE AKSAN İSMET	-	14.32 22.93	4316/1	16149.6	2293/1614963	22.93	
744	93	1645/72	16500.7 37.25	67 29680	GÖNÜLDEMİRCAN İSMET	-	14.32 22.93	4316/1	16149.6	2293/1614963	22.93	
745	93	1645/72	16500.7 129.72	5 636	NECİP YURT METİN	-	49.89 79.83	4316/1	16149.6	7983/1614963	79.83	
746	93	1645/72	16500.7 219.42	74 5565	BAHRİYE KÖSE ABDULLAHE	-	84.39 135.03	4316/1	16149.6	13503/1614963	135.03	
747	93	1645/72	16500.7 11264.7	10131 14840	ÇORUMBELEDİYESİ	-	4332.70 6932.05	4299/2 4316/1 4317/3 4318/1 4319/1 4321/2	5595.38 16149.6 4921.87 11660.9 5625.89 4165.14	59833/559538 157451/1614963 125682/492187 145689/1166093 23410/562589 181140/416514	598.33 1574.51 1256.82 1456.89 234.10 1811.40	
748	93	1645/72	16500.7 34.59	1 477	HASAN ERKAN SEYDİ AHME	-	13.30 21.29	4316/1	16149.6	2129/1614963	21.29	
749	93	1645/72	16500.7 17.30	1 954	FATİH ERKAN SEYDİ AHME	-	6.65 10.65	4316/1	16149.6	1065/1614963	10.65	
750	93	1645/72	16500.7 53.00	143 44520	CEMİLE ÖZDEMİR İSA	-	20.39 32.61	4316/1	16149.6	3261/1614963	32.61	
751	93	1645/72	16500.7 39.75	143 59360	NAZAN KILIÇ ŞÜKRÜ	-	15.29 24.46	4316/1	16149.6	2446/1614963	24.46	
752	93	1645/72	16500.7 39.75	143 59360	GÖKSEL ÖZDEMİR ŞÜKRÜ	-	15.29 24.46	4316/1	16149.6	2446/1614963	24.46	
753	93	1645/72	16500.7 39.75	143 59360	NİLGÜN ŞAMLI ŞÜKRÜ	-	15.29 24.46	4316/1	16149.6	2446/1614963	24.46	

TOPLAMALAN : 457356.65 TOPLAMPAY : 457356.65 TOPLAM KAMULAŞTIRMA : 0.00 TOP. DÜZENLE. GİRMİYEN: 0.00 TOP. DÜZENLEMİYEGİREN: 490452.73				M A L S A H İ P L E R İ A R A Ş T I R M A V E Ö Z E T F O R M U (K A D A S T R O P A R S E L İ N E S I R A L I)				SAYFA NO: 31 TOPLAMADA ALANI : 304479.66 O.KATILIM ORANI : 0.0000000 D.O.PAYI ORANI : 0.3846250			
K A D A S T R O						İ M A R					
SNo	Pafta	Ada/Par	Alan/Pay	Hisse	Malik/Baba Adı	Kamu	Dop/İTh	Ada/Par	Alan	Hisse	Pay
754	93	1645/72	16500.7 39.75	143 59360	ATILLA ÖZDEMİR ŞÜKRÜ	-	15.29 24.46	4316/1	16149.6	2446/1614963	24.46
755	93	1645/72	16500.7 86.48	5 954	AYŞE ERKAN MUSTAFA	-	33.27 53.21	4316/1	16149.6	5321/1614963	53.21
756	93	1645/72	16500.7 17.30	1 954	RAHİME YILMAZ SEYDİ AHME	-	6.66 10.64	4316/1	16149.6	1064/1614963	10.64
757	93	1645/72	16500.7 51.89	1 318	BEKİR ERKAN SEYDİ AHME	-	19.96 31.93	4316/1	16149.6	3193/1614963	31.93
758	93	1645/72	16500.7 1044.45	1409 22260	ORHANÇELİK PAŞA	-	401.73 642.72	4316/1	16149.6	64272/1614963	642.72
759	93	1645/72	16500.7 47.26	17 5936	NEHİRE BUZACIK HALİL	-	18.18 29.08	4321/2	4165.14	2908/416514	29.08
760	93	1645/72	16500.7 35.44	51 23744	MÜNEVVERŞEN NECATİ	-	13.64 21.80	4321/2	4165.14	2180/416514	21.80
761	93	1645/72	16500.7 35.44	51 23744	NİLÜFER AKGÜL NECATİ	-	13.64 21.80	4321/2	4165.14	2180/416514	21.80
762	93	1645/72	16500.7 35.44	51 23744	ŞAHİN BUZACIK NECATİ	-	13.64 21.80	4321/2	4165.14	2180/416514	21.80
763	93	1645/72	16500.7 35.44	51 23744	MURATBUZACIK NECATİ	-	13.64 21.80	4321/2	4165.14	2180/416514	21.80
764	93	1645/72	16500.7 58.38	3 848	HURİYE AYDIN ŞÜKRÜ	-	22.46 35.92	4316/1	16149.6	3592/1614963	35.92
765	93	1645/72	16500.7 87.56	9 1696	DERYA AYDIN FAZLI	-	33.68 53.88	4316/1	16149.6	5388/1614963	53.88
766	93	1645/72	16500.7 87.56	9 1696	İŞİL DİLEK AYDIN FAZLI	-	33.68 53.88	4316/1	16149.6	5388/1614963	53.88
767	93	1645/72	16500.7 17.67	143 133560	MENŞUREKESKİN OSMAN	-	6.80 10.87	4316/1	16149.6	1087/1614963	10.87
768	93	1645/72	16500.7 26.50	143 89040	KAMİLE KESKİN MURAT	-	10.20 16.30	4316/1	16149.6	1630/1614963	16.30
769	93	1645/72	16500.7 97.17	1573 267120	SATILMIŞ KESKİN MURAT	-	37.38 59.79	4316/1	16149.6	5979/1614963	59.79
770	93	1645/72	16500.7 208.30	281 22260	SEZAYİ DEMİREL TALAT	-	80.12 128.18	4316/1	16149.6	12818/1614963	128.18
771	93	1645/73	6356.79 102.30	136 8452	ABDULLAH İPEK FAZLI	-	39.35 62.95	4318/1	11660.9	6295/1166093	62.95
772	93	1645/73	6356.79 101.53	135 8452	ALİ İPEK FAZLI	-	39.06 62.47	4318/1	11660.9	6247/1166093	62.47
773	93	1645/73	6356.79 552.04	734 8452	BEKİR AYDIN MAHMUT	-	212.33 339.71	4318/1	11660.9	33971/1166093	339.71
774	93	1645/73	6356.79 2689.15	7151 16904	ADEVİYE NURANYILMAZ MEHMETREF	-	1034.31 1654.84	4318/1	11660.9	165484/1166093	1654.84
775	93	1645/73	6356.79 2689.15	7151 16904	ÇORUMBELEDİYESİ	-	1034.31 1654.84	4306/2 4311/1 4314/3 4317/2 4318/1	5212.23 5715.30 5109.42 4931.73 11660.9	23731/521223 9027/571530 8574/510942 10290/493173 113862/1166093	237.31 90.27 85.74 102.90 1138.62
776	93	1645/73	6356.79 222.62	74 2113	ERDAL GÜL MUHARREM	-	85.62 137.00	4318/1	11660.9	13700/1166093	137.00
777	93	1645/101	369.90 184.95	1 2	SATI DOBAK ALİ	-	0.00 184.95	4316/1	16149.6	18495/1614963	184.95
778	93	1645/101	369.90 184.95	1 2	YASEMİN ÖZKAN DURAN HÜSEYİN	-	0.00 184.95	4316/1	16149.6	18495/1614963	184.95

K A D A S T R O				İ M A R							
SNo	Pafta	Ada/Par	Alan/Pay	Hisse	Malik/Baba Adı	Kamu	Dop/İTh	Ada/Par	Alan	Hisse	Pay
779	14	1763/1	94.99 15.83	1 6	HİDİR BOLATÇI OSMAN	-	8.78 14.05	4321/2	4165.14	1405/416514	14.05
780	14	1763/1	94.99 15.83	1 6	TÜRKANHAN OSMAN	-	8.78 14.06	4321/2	4165.14	1406/416514	14.06
781	14	1763/1	94.99 15.83	1 6	HATİCE KARAN OSMAN	-	8.78 14.06	4321/2	4165.14	1406/416514	14.06
782	14	1763/1	94.99 15.83	1 6	CENGİZ BOLATÇI OSMAN	-	8.79 14.05	4321/2	4165.14	1405/416514	14.05
783	14	1763/1	94.99 15.83	1 6	MUTTALİP CEYLAN NİYZİ	-	8.79 14.05	4321/2	4165.14	1405/416514	14.05
784	14	1763/1	94.99 15.83	1 6	MUSTAFACAVİT KAFKAS ŞAHİN	-	8.79 14.05	4321/2	4165.14	1405/416514	14.05
785	14	1763/2	136.31 22.72	1 6	HİDİR BOLATÇI OSMAN	-	12.61 20.17	4321/2	4165.14	2017/416514	20.17
786	14	1763/2	136.31 22.72	1 6	TÜRKANHAN OSMAN	-	12.61 20.16	4321/2	4165.14	2016/416514	20.16
787	14	1763/2	136.31 22.72	1 6	HATİCE KARAN OSMAN	-	12.61 20.16	4321/2	4165.14	2016/416514	20.16
788	14	1763/2	136.31 22.72	1 6	CENGİZ BOLATÇI OSMAN	-	12.60 20.17	4321/2	4165.14	2017/416514	20.17
789	14	1763/2	136.31 22.72	1 6	MUTTALİP CEYLAN NİYZİ	-	12.60 20.17	4321/2	4165.14	2017/416514	20.17
790	14	1763/2	136.31 22.72	1 6	MUSTAFACAVİT KAFKAS ŞAHİN	-	12.60 20.17	4321/2	4165.14	2017/416514	20.17
791	14	1763/3	138.60 23.10	1 6	HİDİR BOLATÇI OSMAN	-	12.82 20.51	4321/2	4165.14	2051/416514	20.51
792	14	1763/3	138.60 23.10	1 6	TÜRKANHAN OSMAN	-	12.82 20.51	4321/2	4165.14	2051/416514	20.51
793	14	1763/3	138.60 23.10	1 6	HATİCE KARAN OSMAN	-	12.82 20.50	4321/2	4165.14	2050/416514	20.50
794	14	1763/3	138.60 23.10	1 6	CENGİZ BOLATÇI OSMAN	-	12.82 20.50	4321/2	4165.14	2050/416514	20.50
795	14	1763/3	138.60 23.10	1 6	MUTTALİP CEYLAN NİYZİ	-	12.81 20.51	4321/2	4165.14	2051/416514	20.51
796	14	1763/3	138.60 23.10	1 6	MUSTAFACAVİT KAFKAS ŞAHİN	-	12.81 20.51	4321/2	4165.14	2051/416514	20.51
797	14	1763/4	141.14 23.52	1 6	HİDİR BOLATÇI OSMAN	-	13.06 20.88	4321/2	4165.14	2088/416514	20.88
798	14	1763/4	141.14 23.52	1 6	TÜRKANHAN OSMAN	-	13.05 20.89	4321/2	4165.14	2089/416514	20.89
799	14	1763/4	141.14 23.52	1 6	HATİCE KARAN OSMAN	-	13.05 20.88	4321/2	4165.14	2088/416514	20.88
800	14	1763/4	141.14 23.52	1 6	CENGİZ BOLATÇI OSMAN	-	13.05 20.88	4321/2	4165.14	2088/416514	20.88
801	14	1763/4	141.14 23.52	1 6	MUTTALİP CEYLAN NİYZİ	-	13.05 20.88	4321/2	4165.14	2088/416514	20.88
802	14	1763/4	141.14 23.52	1 6	MUSTAFACAVİT KAFKAS ŞAHİN	-	13.05 20.88	4321/2	4165.14	2088/416514	20.88
803	14	1763/5	143.47 23.91	1 6	HİDİR BOLATÇI OSMAN	-	13.27 21.23	4321/2	4165.14	2123/416514	21.23
804	14	1763/5	143.47 23.91	1 6	TÜRKANHAN OSMAN	-	13.27 21.23	4321/2	4165.14	2123/416514	21.23

K A D A S T R O				İ M A R							
SNo	Pafta	Ada/Par	Alan/Pay	Hisse	Malik/Baba Adı	Kamu	Dop/İTh	Ada/Par	Alan	Hisse	Pay
805	14	1763/5	143.47 23.91	1 6	HATİCE KARAN OSMAN	-	13.27 21.22	4321/2	4165.14	2122/416514	21.22
806	14	1763/5	143.47 23.91	1 6	CENGİZ BOLATÇI OSMAN	-	13.27 21.22	4321/2	4165.14	2122/416514	21.22
807	14	1763/5	143.47 23.91	1 6	MUTTALİP CEYLAN NİYAZİ	-	13.26 21.23	4321/2	4165.14	2123/416514	21.23
808	14	1763/5	143.47 23.91	1 6	MUSTAFACAVİT KAFKAS ŞAHİN	-	13.26 21.23	4321/2	4165.14	2123/416514	21.23
809	14	1763/6	145.29 72.65	1 2	SEYDİ BOLATÇI ALİ OSMAN	-	40.30 64.48	4321/2	4165.14	6448/416514	64.48
810	14	1763/6	145.29 12.11	1 12	HIDİR BOLATÇI OSMAN	-	6.72 10.74	4321/2	4165.14	1074/416514	10.74
811	14	1763/6	145.29 12.11	1 12	TÜRKANHAN OSMAN	-	6.72 10.75	4321/2	4165.14	1075/416514	10.75
812	14	1763/6	145.29 12.11	1 12	HATİCE KARAN OSMAN	-	6.72 10.75	4321/2	4165.14	1075/416514	10.75
813	14	1763/6	145.29 12.11	1 12	CENGİZ BOLATÇI OSMAN	-	6.72 10.75	4321/2	4165.14	1075/416514	10.75
814	14	1763/6	145.29 12.11	1 12	MUTTALİP CEYLAN NİYAZİ	-	6.72 10.75	4321/2	4165.14	1075/416514	10.75
815	14	1763/6	145.29 12.11	1 12	MUSTAFACAVİT KAFKAS ŞAHİN	-	6.72 10.75	4321/2	4165.14	1075/416514	10.75
816	14	1763/7	146.37 146.37	TAM	SEYDİ BOLATÇI ALİ OSMAN	-	81.21 129.93	4321/2	4165.14	12993/416514	129.93
817	14	1763/8	267.63 267.63	TAM	SEYDİ BOLATÇI ALİ OSMAN	-	148.50 237.57	4321/2	4165.14	23757/416514	237.57
818	14	1763/9	281.56 46.93	1 6	HIDİR BOLATÇI OSMAN	-	26.04 41.66	4321/2	4165.14	4166/416514	41.66
819	14	1763/9	281.56 46.93	1 6	TÜRKANHAN OSMAN	-	26.04 41.66	4321/2	4165.14	4166/416514	41.66
820	14	1763/9	281.56 46.93	1 6	HATİCE KARAN OSMAN	-	26.04 41.65	4321/2	4165.14	4165/416514	41.65
821	14	1763/9	281.56 46.93	1 6	CENGİZ BOLATÇI OSMAN	-	26.04 41.65	4321/2	4165.14	4165/416514	41.65
822	14	1763/9	281.56 46.93	1 6	MUTTALİP CEYLAN NİYAZİ	-	26.03 41.66	4321/2	4165.14	4166/416514	41.66
823	14	1763/9	281.56 46.93	1 6	MUSTAFACAVİT KAFKAS ŞAHİN	-	26.03 41.66	4321/2	4165.14	4166/416514	41.66
824	14	1763/10	150.45 25.07	1 6	HIDİR BOLATÇI OSMAN	-	13.92 22.26	4321/2	4165.14	2226/416514	22.26
825	14	1763/10	150.45 25.07	1 6	TÜRKANHAN OSMAN	-	13.92 22.25	4321/2	4165.14	2225/416514	22.25
826	14	1763/10	150.45 25.07	1 6	HATİCE KARAN OSMAN	-	13.91 22.26	4321/2	4165.14	2226/416514	22.26
827	14	1763/10	150.45 25.07	1 6	CENGİZ BOLATÇI OSMAN	-	13.91 22.26	4321/2	4165.14	2226/416514	22.26
828	14	1763/10	150.45 25.07	1 6	MUTTALİP CEYLAN NİYAZİ	-	13.91 22.26	4321/2	4165.14	2226/416514	22.26
829	14	1763/10	150.45 25.07	1 6	MUSTAFACAVİT KAFKAS ŞAHİN	-	13.91 22.26	4321/2	4165.14	2226/416514	22.26
830	14	1763/11	147.49 24.58	1 6	HIDİR BOLATÇI OSMAN	-	13.63 21.83	4321/2	4165.14	2183/416514	21.83

K A D A S T R O				İ M A R							
SNo	Pafta	Ada/Par	Alan/Pay	Hisse	Malik/Baba Adı	Kamu	Dop/İTh	Ada/Par	Alan	Hisse	Pay
831	14	1763/11	147.49 24.58	1 6	TÜRKANHAN OSMAN	-	13.64 21.82	4321/2	4165.14	2182/416514	21.82
832	14	1763/11	147.49 24.58	1 6	HATİCE KARAN OSMAN	-	13.64 21.82	4321/2	4165.14	2182/416514	21.82
833	14	1763/11	147.49 24.58	1 6	CENGİZ BOLATÇI OSMAN	-	13.64 21.82	4321/2	4165.14	2182/416514	21.82
834	14	1763/11	147.49 24.58	1 6	MUTTALP CEYLAN NİYAZI	-	13.64 21.82	4321/2	4165.14	2182/416514	21.82
835	14	1763/11	147.49 24.58	1 6	MUSTAFACAVİT KAFKAS ŞAHİN	-	13.64 21.82	4321/2	4165.14	2182/416514	21.82
836	14	1763/12	141.39 23.56	1 6	HIDIR BOLATÇI OSMAN	-	13.08 20.92	4321/2	4165.14	2092/416514	20.92
837	14	1763/12	141.39 23.56	1 6	TÜRKANHAN OSMAN	-	13.08 20.92	4321/2	4165.14	2092/416514	20.92
838	14	1763/12	141.39 23.56	1 6	HATİCE KARAN OSMAN	-	13.08 20.91	4321/2	4165.14	2091/416514	20.91
839	14	1763/12	141.39 23.56	1 6	CENGİZ BOLATÇI OSMAN	-	13.07 20.92	4321/2	4165.14	2092/416514	20.92
840	14	1763/12	141.39 23.56	1 6	MUTTALİP CEYLAN NİYAZI	-	13.07 20.92	4321/2	4165.14	2092/416514	20.92
841	14	1763/12	141.39 23.56	1 6	MUSTAFACAVİT KAFKAS ŞAHİN	-	13.07 20.92	4321/2	4165.14	2092/416514	20.92
842	14	1763/13	144.24 24.04	1 6	HIDIR BOLATÇI OSMAN	-	13.33 21.34	4321/2	4165.14	2134/416514	21.34
843	14	1763/13	144.24 24.04	1 6	TÜRKANHAN OSMAN	-	13.34 21.34	4321/2	4165.14	2134/416514	21.34
844	14	1763/13	144.24 24.04	1 6	HATİCE KARAN OSMAN	-	13.34 21.34	4321/2	4165.14	2134/416514	21.34
845	14	1763/13	144.24 24.04	1 6	CENGİZ BOLATÇI OSMAN	-	13.34 21.34	4321/2	4165.14	2134/416514	21.34
846	14	1763/13	144.24 24.04	1 6	MUTTALİP CEYLAN NİYAZI	-	13.34 21.34	4321/2	4165.14	2134/416514	21.34
847	14	1763/13	144.24 24.04	1 6	MUSTAFACAVİT KAFKAS ŞAHİN	-	13.34 21.34	4321/2	4165.14	2134/416514	21.34
848	14	1763/14	138.04 138.04	TAM	SEYDİ BOLATÇI ALİ OSMAN	-	76.59 122.54	4321/2	4165.14	12254/416514	122.54
849	14	1763/15	133.97 133.97	TAM	SEYDİ BOLATÇI ALİ OSMAN	-	74.33 118.93	4321/2	4165.14	11893/416514	118.93
850	14	1763/16	101.99 101.99	TAM	SEYDİ BOLATÇI ALİ OSMAN	-	56.58 90.54	4321/2	4165.14	9054/416514	90.54

TOPLAMALAN : 457356.65
TOPLAMPAY : 457356.65
TOPLAMKAMULAŞTIRMA : 0.00
TOP. DÜZENLE. GİRMEYEN: 0.00
TOP. DÜZENLEMİYEGİREN: 490452.73

M A L S A H İ P L E R İ A R A Ş T I R M A
V E
Ö Z E T F O R M U
(K A D A S T R O P A R S E L İ N E S I R A L I)

SAYFA NO: 34
TOPLAMADA ALANI : 304479.66
O.KATILIM ORANI : 0.000000
D.O.PAYI ORANI : 0.3846250

EK 14: Tescile Esas Dağıtım Cetveli

TOPLAMALAN : 457356.65		T E S C İ L E E S A S					SAYFA NO: 1				
TOPLAMPAY : 457356.65		D A Ğ İ T İ M C E T V E L İ					TOPLAMADA ALANI : 304479.66				
TOPLAMKAMULAŞTIRMA : 0.00		(İ M A R P A R S E L İ N E S I R A L I)					O.KATILIM ORANI : 0.0000000				
TOP. DÜZENLE. GİRMEYEN: 0.00							D.O.PAYI ORANI : 0.3846250				
TOP. DÜZENLEMEYEGİREN: 490452.73											
K A D A S T R O						İ M A R					
SNo	Pafta	Ada/Par	Alan	Hisse	Malik/Baba Adı	Kamu	Dop/İTh	Ada/Par	Alan	Hisse	Pay
151	14	461/22	1299.00	TAM	ÇORUMBELEDİYESİ	-	499.63	4296/1	2984.34	4469/298434	44.69
341		852/30	4777.00	1/3	AYHAN ÇITAK	-	799.37			97988/298434	979.88
342		852/30	4777.00	1/3	SÜLEYMANH	-	612.46			97988/298434	979.88
343		852/30	4777.00	1/3	CEMİLE ERTEMELLİ	-	979.88			97988/298434	979.88
					SÜLEYMANH	-	612.45			97988/298434	979.88
					RAİFE EGE TÜRKARSLAN	-	979.88			97988/298434	979.88
					AHMETSONE	-	612.44			97988/298434	979.88
						-	979.89			97988/298434	979.88
118	93	28/15	15374.0	3/16	ORHANÖZSARAÇOĞLU	-	1108.74	4296/2	7293.51	136754/729351	1367.54
119		28/15	15374.0	3/16	HASAN	-	1773.89			136754/729351	1367.54
120		28/15	15374.0	3/16	HÜLYA ALTIAYLIK	-	1108.74			136754/729351	1367.54
121		28/15	15374.0	3/16	HASAN	-	1773.89			136754/729351	1367.54
122		28/15	15374.0	1/4	SÜHEYLAYARIMCA	-	1108.72			136754/729351	1367.54
					HASAN	-	1773.90			136754/729351	1367.54
					ADİL ÖZSARAÇOĞLU	-	1108.72			136754/729351	1367.54
					HASAN	-	1773.90			136754/729351	1367.54
					MÜNEVVERÖZSARAÇOĞLU	-	1478.30			182335/729351	1823.35
					VACİB	-	2365.20			182335/729351	1823.35
151	14	461/22	1299.00	TAM	ÇORUMBELEDİYESİ	-	499.63	4297/1	2663.60	13228/266360	132.28
336		852/28	19027.0	60/600	ALİ SAYIN	-	731.82			10126/266360	101.26
337		852/28	19027.0	60/600	HÜSEYİN	-	1170.88			10126/266360	101.26
338		852/28	19027.0	40/600	ALİ PARBUCU	-	487.88			6386/266360	63.86
339		852/28	19027.0	6720/9600	AHMET	-	780.59			77446/266360	774.46
340		852/28	19027.0	20/600	HÜSEYİN NAMLI	-	5122.79			2645/266360	26.45
344		852/35	8948.00	1/2	MEHMET	-	390.28			69909/266360	699.09
345		852/35	8948.00	1/2	NİHAT BIYIKOĞLU	-	1720.81			69909/266360	699.09
346		852/37	107.00	1/2	YUSUF	-	2753.19			3293/266360	32.93
347		852/37	107.00	1/2	ÜMÜTBİYIKOĞLU	-	20.57			3292/266360	32.92
					YUSUF	-	32.93			3292/266360	32.92
					YUSUF	-	20.58			3292/266360	32.92
					YUSUF	-	32.92			3292/266360	32.92
344	93	852/35	8948.00	1/2	NİHAT BIYIKOĞLU	-	1720.81	4297/2	4108.20	205410/410820	2054.10
345		852/35	8948.00	1/2	YUSUF	-	2753.19			205410/410820	2054.10
348	93	852/40	6380.00	168/768	HACER GÖKŞEN	-	536.80	4298/1	3864.58	85883/386458	858.83
349		852/40	6380.00	600/768	İSMAIL	-	858.83			300575/386458	3005.75
336	93	852/28	19027.0	60/600	MUSTAFABEYAZ	-	1917.11	4298/2	3866.00	38592/386600	385.92
337		852/28	19027.0	60/600	ALİ	-	3067.26			38592/386600	385.92
338		852/28	19027.0	40/600	ALİ SAYIN	-	731.82			26094/386600	260.94
339		852/28	19027.0	6720/9600	HÜSEYİN	-	1170.88			263578/386600	2635.78
340		852/28	19027.0	20/600	ALİ PARBUCU	-	5122.79			13593/386600	135.93
349		852/40	6380.00	600/768	AHMET	-	1917.11			6151/386600	61.51
					HÜSEYİN NAMLI	-	3067.26			6151/386600	61.51
					MEHMET	-	1917.11			6151/386600	61.51
					MEHMET	-	3067.26			6151/386600	61.51
					ALİ	-	3067.26			6151/386600	61.51
330	93	852/26	4365.00	TAM	MUSTAFABEYAZ	-	1678.89	4299/1	5592.61	268611/559261	2686.11
331		852/27	14325.0	20/600	ALİ	-	2686.11			9155/559261	91.55
332		852/27	14325.0	40/600	MUSTAFANAMLI	-	183.65			18309/559261	183.09
333		852/27	14325.0	6720/9600	MEHMET	-	293.85			208260/559261	2082.60
334		852/27	14325.0	60/600	HÜSEYİN NAMLI	-	367.31			27463/559261	274.63
335		852/27	14325.0	60/600	MEHMET	-	550.98			27463/559261	274.63
					MUSTAFABEYAZ	-	881.52			27463/559261	274.63
					ALİ	-	6170.67			27463/559261	274.63
					ALİ SAYIN	-	550.98			27463/559261	274.63
					HÜSEYİN	-	881.52			27463/559261	274.63
					ALİ PARBUCU	-	550.98			27463/559261	274.63
					AHMET	-	881.52			27463/559261	274.63

K A D A S T R O				İ M A R							
SNo	Pafta	Ada/Par	Alan	Hisse	Malik/Baba Adı	Kamu	Dop/İTh	Ada/Par	Alan	Hisse	Pay
329	93	852/17	21035.0	TAM	NAFİZ ATALAY	-	8090.59	4299/2	5595.38	122725/559538	1227.25
331		852/27	14325.0	21035.0 20/600	MAHMUTSEZ	-	12944.4			13644/559538	136.44
332		852/27	14325.0	477.50 40/600	MUSTAFA NAMLI	-	183.65			27287/559538	272.87
333		852/27	14325.0	955.00	MEHMET HÜSEYİN NAMLI	-	367.31				
334		852/27	14325.0	6720/9600 10027.5	MUSTAFA BEYAZ	-	3856.83			254189/559538	2541.89
335		852/27	14325.0	60/600	ALİ SAYIN	-	550.98			40930/559538	409.30
773		1645/72	16500.7	1432.50 10131/14840 11264.7	HÜSEYİN ALİ PARBUCU	-	881.52			40930/559538	409.30
					AHMET ÇORUM BELEDİYESİ	-	881.52			59833/559538	598.33
						-	4332.70 6932.05				
329	93	852/17	21035.0	TAM	NAFİZ ATALAY	-	8090.59	4300/1	5051.93	469913/505193	4699.13
350		852/43	4901.00	21035.0 TAM	MAHMUTSEZ	-	12944.4			35280/505193	352.80
				4901.00	KÖMÜRCÜOPRAKSAN.V	-	2413.01 3860.67				
328	93	852/9	9407.00	TAM	KÖMÜRCÜOPRAKSAN.V	-	3618.17	4300/2	5054.32	73799/505432	737.99
351		852/49	15118.0	9407.00 TAM	KÖMÜRCÜOPRAKSAN.V	-	5788.83			431633/505432	4316.33
				15118.0		-	6314.51 10102.8				
328	93	852/9	9407.00	TAM	KÖMÜRCÜOPRAKSAN.V	-	3618.17	4300/3	5050.84	TAM	5050.84
351	93	852/49	15118.0	TAM	KÖMÜRCÜOPRAKSAN.V	-	6314.51	4301/1	4334.04	TAM	4334.04
				15118.0		-	10102.8				
350	93	852/43	4901.00	TAM	KÖMÜRCÜOPRAKSAN.V	-	2413.01	4301/2	4332.31	287987/433231	2879.87
351		852/49	15118.0	4901.00 TAM	KÖMÜRCÜOPRAKSAN.V	-	3860.67			145244/433231	1452.44
				15118.0		-	6314.51 10102.8				
329	93	852/17	21035.0	TAM	NAFİZ ATALAY	-	8090.59	4301/3	4337.72	370972/433772	3709.72
350		852/43	4901.00	21035.0 TAM	MAHMUTSEZ	-	12944.4			62800/433772	628.00
				4901.00	KÖMÜRCÜOPRAKSAN.V	-	2413.01 3860.67				
41	93	6/3	10299.0	200/10299	YUSUF KORKMAZ	-	76.93	4302/1	5376.75	12307/537675	123.07
42		6/3	10299.0	200.00	HAŞİM İSMET YILDIZ	-	123.07			24230/537675	242.30
49		6/3	10299.0	1575/41196	MEHMET RECEP BÖLÜKBAŞ	-	151.45			39614/537675	396.14
50		6/3	10299.0	393.75	OSMAN ABDULLAH BÖLÜKBAŞ	-	242.30			39614/537675	396.14
51		6/3	10299.0	2575/41196	OSMAN ZEHRİ KILIÇ	-	247.61			39614/537675	396.14
52		6/3	10299.0	643.75	OSMAN İSMAIL BÖLÜKBAŞ	-	396.14			39614/537675	396.14
53		6/3	10299.0	2575/41196	OSMAN MAHMUTCAN	-	247.61			12307/537675	123.07
54		6/9	62.50	200/10299	OSMAN EMİNE SAVSAR	-	396.14			1041/537675	1041
55		6/9	62.50	200.00	TEVFİK FATMA TÜRK	-	0.00			1041/537675	1041
56		6/9	62.50	10.41	TEVFİK MEHMET HANOĞLU	-	10.41			1042/537675	1042
57		6/9	62.50	1/6	TEVFİK METİN HANOĞLU	-	0.00			1042/537675	1042
58		6/9	62.50	10.42	KEREP AHMET HANOĞLU	-	10.42			1042/537675	1042
59		6/9	62.50	1/6	TEVFİK MUSTAFA HANOĞLU	-	0.00			1042/537675	1042
60		6/12	5174.27	10.42	KEREP MEMNUNE DONANMIŞ	-	0.00			79604/537675	796.04
61		6/12	5174.27	1/4	BEKTAŞ SELAHATTİN KALTAKCI	-	10.42			79604/537675	796.04
62		6/12	5174.27	1293.57	BEKTAŞ NEZAKET GÜLYILMAZ	-	497.53			79604/537675	796.04
63		6/12	5174.27	1293.57	BEKTAŞ GÜLSERENSUNGUR	-	796.04			19900/537675	199.00
				1/16	HASAN	-	124.39				
				323.39		-	199.00				

TOPLAMALAN : 457356.65 TOPLAMPAY : 457356.65 TOPLAMKAMULAŞTIRMA : 0.00 TOP. DÜZENLE. GİRMEYEN: 0.00 TOP. DÜZENLEMİYEN: 490452.73				T E S C İ L E E S A S D A Ğ I T I M C E T V E L İ (İ M A R P A R S E L İ N E S I R A L I)				SAYFA NO: 3 TOPLAMADA ALANI : 304479.66 O.KATILIM ORANI : 0.0000000 D.O.PAYI ORANI : 0.3846250				
K A D A S T R O							İ M A R					
SNo	Pafta	Ada/Par	Alan	Hisse	Malik/Baba Adı	Kamu	Dop/İTh	Ada/Par	Alan	Hisse	Pay	
64		6/12	5174.27	1/16 323.39	TURAN KALTAKCI HASAN	-	124.39 199.00			19900/537675	199.00	
65		6/12	5174.27	1/16 323.39	GÜLLÜ TAHTASIZ HASAN	-	124.39 199.00			19900/537675	199.00	
66		6/12	5174.27	1/16 323.39	BEKTAŞ BEKİR KALTAKCI HASAN	-	124.39 199.00			19900/537675	199.00	
151		461/22	1299.00	TAM 1299.00	ÇORUMBELEDİYESİ	-	499.63 799.37			5713/537675	57.13	
1	93	5/1	11321.0	1/2 5660.50	NEZAKET ALTAŞ KADİR	-	2177.17 3483.33	4303/1	3994.94	186102/399494	1861.02	
2		5/1	11321.0	1/2 5660.50	ŞAKİRE AYDINLI KADİR	-	2177.17 3483.33			186102/399494	1861.02	
12		5/1001	1330.31	TAM 1330.31	MALİYE HAZİNESİ	-	511.67 818.64			27290/399494	272.90	
3	93	5/2	15989.0	1/5 3197.79	HIDIR GÖKŞEN BEKİR	-	1229.95 1967.84	4303/2	3993.71	66127/399371	661.27	
4		5/2	15989.0	1/5 3197.80	KADRIYE BOYRAZ BEKİR	-	1229.95 1967.85			66126/399371	661.26	
5		5/2	15989.0	1/5 3197.80	ADİL İYİ FAZLI	-	1229.95 1967.85			66126/399371	661.26	
6		5/2	15989.0	1/5 3197.80	YUSUF BOYRAZ SEFER	-	1229.95 1967.85			66126/399371	661.26	
7		5/2	15989.0	1/20 799.45	HASİBE GÖKŞEN HASAN ŞERİ	-	307.49 491.96			18721/399371	187.21	
8		5/2	15989.0	3/80 599.59	NEZAKET BEĞDİLİLİ ESAT	-	230.62 368.97			14040/399371	140.40	
9		5/2	15989.0	3/80 599.59	ZAKİYE YILMAZ ESAT	-	230.62 368.97			14040/399371	140.40	
10		5/2	15989.0	3/80 599.59	MUSTAFA GÖKŞEN ESAT	-	230.62 368.97			14040/399371	140.40	
11		5/2	15989.0	3/80 599.59	AHMET GÖKŞEN ESAT	-	230.62 368.97			14040/399371	140.40	
12		5/1001	1330.31	TAM 1330.31	MALİYE HAZİNESİ	-	511.67 818.64			35371/399371	353.71	
40		6/3	10299.0	400/10299 400.00	HÜSEYİN KAYA HACİBEY	-	153.86 246.14			24614/399371	246.14	
12	93	5/1001	1330.31	TAM 1330.31	MALİYE HAZİNESİ	-	511.67 818.64	4303/3	3995.25	19203/399525	192.03	
21		6/3	10299.0	200/10299 199.99	AYŞE AKKUŞ İSMAIL	-	76.92 123.07			12307/399525	123.07	
23		6/3	10299.0	500/10299 500.00	MEHMET DAL İHSAN	-	192.31 307.69			30769/399525	307.69	
24		6/3	10299.0	950/10299 950.00	MAHMUT ERGÜN EYYÜP	-	365.39 584.61			58461/399525	584.61	
25		6/3	10299.0	6643/288372 237.25	HACER ÇAĞIRGAN OSMAN	-	91.25 146.00			14600/399525	146.00	
26		6/3	10299.0	2847/288372 101.68	İBRAHİM ÇAĞIRGAN MAHMUT	-	39.10 62.58			6258/399525	62.58	
27		6/3	10299.0	2847/288372 101.68	MUSTAFA ÇAĞIRGAN MAHMUT	-	39.10 62.58			6258/399525	62.58	
28		6/3	10299.0	2847/288372 101.68	HÜSEYİN ÇAĞIRGAN MAHMUT	-	39.10 62.58			6258/399525	62.58	
29		6/3	10299.0	2847/288372 101.68	HATİCE İNCE MAHMUT	-	39.10 62.58			6258/399525	62.58	
30		6/3	10299.0	2847/288372 101.68	YUSUF BAHRİ ÇAĞIRGAN MAHMUT	-	39.10 62.58			6258/399525	62.58	
31		6/3	10299.0	2847/288372 101.68	NAŞİDE ÇAĞIRGAN MAHMUT	-	39.10 62.58			6258/399525	62.58	
32		6/3	10299.0	2847/288372 101.68	ZÜBEYDE ÇAĞIRGAN MAHMUT	-	39.10 62.58			6258/399525	62.58	
33		6/3	10299.0	350/10299 350.00	OSMAN BODUR HASAN ŞERİ	-	134.61 215.39			21539/399525	215.39	
34		6/3	10299.0	200/10299 200.00	BEKİR GÖKGÖZ NİYAZI	-	76.92 123.08			12308/399525	123.08	
35		6/3	10299.0	1575/41196 393.75	SEYDİ ÇAĞDAŞ MEHMET ALİ	-	151.44 242.31			24231/399525	242.31	
36		6/3	10299.0	1575/41196 393.75	AHMET YILDIRIM ARİF	-	151.44 242.31			24231/399525	242.31	
37		6/3	10299.0	1575/41196 393.75	ABDULLAH ŞİRİN NECİP	-	151.45 242.30			24230/399525	242.30	
38		6/3	10299.0	100/10299 100.00	SÜLEYMAN SAKARYA İSMAIL	-	38.47 61.53			6153/399525	61.53	

K A D A S T R O				İ M A R								
SNo	Pafta	Ada/Par	Alan	Hisse	Malik/Baba Adı	Kamu	Dop/İTh	Ada/Par	Alan	Hisse	Pay	
TOPLAMALAN : 457356.65		T E S C İ L E E S A S				SAYFA NO: 4						
TOPLAMPAY : 457356.65		D A Ğ İ T İ M C E T V E L İ				TOPLAMADA ALANI : 304479.66						
TOPLAMKAMULAŞTIRMA : 0.00		(İ M A R P A R S E L İ N E S I R A L I)				O.KATILIM ORANI : 0.0000000						
TOP.DÜZENLE. GİRMEYEN : 0.00						D.O.PAYI ORANI : 0.3846250						
TOP.DÜZENLEMEYE GİREN: 490452.73												
39		6/3	10299.0	100/10299	EMİNE SAKARYA	-	38.47			6153/399525	61.53	
				100.00	HASAN		61.53					
43		6/3	10299.0	125/10299	HACI GÜLLÜ	-	48.08			7692/399525	76.92	
				125.00	SADULLAH		76.92					
44		6/3	10299.0	700/41196	SATI GÜLLÜ	-	67.31			10769/399525	107.69	
				175.00	MEHMET		107.69					
45		6/3	10299.0	200/10299	MEHMETKIRAZ	-	76.93			12307/399525	123.07	
				200.00	RİFAT		123.07					
46		6/3	10299.0	400/10299	MUFÜTDÜĞENCİLİ	-	153.86			24614/399525	246.14	
				400.00	ELVAN		246.14					
47		6/3	10299.0	400/10299	HASİBE TÜRKOĞLU	-	153.86			24614/399525	246.14	
				400.00	MUHARREM		246.14					
48		6/3	10299.0	350/10299	İSMAİL AVCI	-	134.62			21538/399525	215.38	
				350.00	HACI		215.38					
336	93	852/28	19027.0	60/600	ALİ SAYIN	-	731.82	4304/1	4512.96	45130/451296	451.30	
				1902.70	HÜSEYİN		1170.88					
337		852/28	19027.0	60/600	ALİ PARBUCU	-	731.82			45130/451296	451.30	
				1902.70	AHMET		1170.88					
338		852/28	19027.0	40/600	HÜSEYİN NAMLI	-	487.88			30086/451296	300.86	
				1268.47	MEHMET		780.59					
339		852/28	19027.0	6720/9600	MUSTAFA BEYAZ	-	5122.79			315907/451296	3159.07	
				13318.9	ALİ		8196.11					
340		852/28	19027.0	20/600	MUSTAFA NAMLI	-	243.95			15043/451296	150.43	
				634.23	MEHMET		390.28					
331	93	852/27	14325.0	20/600	MUSTAFA NAMLI	-	183.65	4304/2	4462.95	6586/446295	65.86	
				477.50	MEHMET		293.85					
332		852/27	14325.0	40/600	HÜSEYİN NAMLI	-	367.31			13173/446295	131.73	
				955.00	MEHMET		587.69					
333		852/27	14325.0	6720/9600	MUSTAFA BEYAZ	-	3856.83			154618/446295	1546.18	
				10027.5	ALİ		6170.67					
334		852/27	14325.0	60/600	ALİ SAYIN	-	550.98			19759/446295	197.59	
				1432.50	HÜSEYİN		881.52					
335		852/27	14325.0	60/600	ALİ PARBUCU	-	550.98			19759/446295	197.59	
				1432.50	AHMET		881.52					
336		852/28	19027.0	60/600	ALİ SAYIN	-	731.82			23240/446295	232.40	
				1902.70	HÜSEYİN		1170.88					
337		852/28	19027.0	60/600	ALİ PARBUCU	-	731.82			23240/446295	232.40	
				1902.70	AHMET		1170.88					
338		852/28	19027.0	40/600	HÜSEYİN NAMLI	-	487.88			15493/446295	154.93	
				1268.47	MEHMET		780.59					
339		852/28	19027.0	6720/9600	MUSTAFA BEYAZ	-	5122.79			162680/446295	1626.80	
				13318.9	ALİ		8196.11					
340		852/28	19027.0	20/600	MUSTAFA NAMLI	-	243.95			7747/446295	77.47	
				634.23	MEHMET		390.28					
108	93	28/6	30008.0	1/9	MEHMETESKİZARA	-	1282.42	4304/3	4463.06	49590/446306	495.90	
				3334.21	HÜSEYİN BA		2051.79					
109		28/6	30008.0	1/9	GÜLSERENTUNÇ	-	1282.42			49590/446306	495.90	
				3334.22	HÜSEYİN BA		2051.80					
110		28/6	30008.0	1/9	GÜLDERENGÖKCE	-	1282.42			49590/446306	495.90	
				3334.22	HÜSEYİN BA		2051.80					
111		28/6	30008.0	2/15	MEHMETESKİZARA	-	1538.91			59507/446306	595.07	
				4001.07	BAHATTİN		2462.16					
112		28/6	30008.0	2/15	NİHAL ESKİZARA	-	1538.91			59508/446306	595.08	
				4001.07	BAHATTİN		2462.16					
113		28/6	30008.0	2/15	ALAATTİN ESKİZARA	-	1538.91			59507/446306	595.07	
				4001.07	BAHATTİN		2462.16					
114		28/6	30008.0	2/15	HİLAL ESKİZARA	-	1538.92			59507/446306	595.07	
				4001.07	BAHATTİN		2462.15					
115		28/6	30008.0	2/15	ZÜHAL ESKİZARA	-	1538.92			59507/446306	595.07	
				4001.07	BAHATTİN		2462.15					
108	93	28/6	30008.0	1/9	MEHMETESKİZARA	-	1282.42	4304/4	4450.28	49447/445028	494.47	
				3334.21	HÜSEYİN BA		2051.79					
109		28/6	30008.0	1/9	GÜLSERENTUNÇ	-	1282.42			49447/445028	494.47	
				3334.22	HÜSEYİN BA		2051.80					
110		28/6	30008.0	1/9	GÜLDERENGÖKCE	-	1282.42			49447/445028	494.47	
				3334.22	HÜSEYİN BA		2051.80					
111		28/6	30008.0	2/15	MEHMETESKİZARA	-	1538.91			59338/445028	593.38	
				4001.07	BAHATTİN		2462.16					
112		28/6	30008.0	2/15	NİHAL ESKİZARA	-	1538.91			59338/445028	593.38	
				4001.07	BAHATTİN		2462.16					
113		28/6	30008.0	2/15	ALAATTİN ESKİZARA	-	1538.91			59337/445028	593.37	
				4001.07	BAHATTİN		2462.16					

K A D A S T R O				İ M A R							
SNo	Pafta	Ada/Par	Alan	Hisse	Malik/Baba Adı	Kamu	Dop/İTh	Ada/Par	Alan	Hisse	Pay
114		28/6	30008.0	2/15	HİLAL ESKİZARA	-	1538.92			59337/445028	593.37
115		28/6	30008.0	4001.07 2/15 4001.07	BAHATTİN ZÜHAL ESKİZARA BAHATTİN	-	2462.15 1538.92 2462.15			59337/445028	593.37
102	93	28/4	21722.0	TAM 21722.0	NAFİZ ATALAY MAHMUTSEZ	-	8354.82 13367.1	4305/1	4223.82	TAM	4223.82
102	93	28/4	21722.0	TAM 21722.0	NAFİZ ATALAY MAHMUTSEZ	-	8354.82 13367.1	4305/2	4200.67	TAM	4200.67
102	93	28/4	21722.0	TAM 21722.0	NAFİZ ATALAY MAHMUTSEZ	-	8354.82 13367.1	4305/3	4200.67	TAM	4200.67
108	93	28/6	30008.0	1/9	MEHMETESKİZARA	-	1282.42	4305/4	4188.15	46535/418815	465.35
109		28/6	30008.0	3334.21 1/9	HÜSEYİN BA GÜLSERENTUNÇ	-	2051.79 1282.42			46535/418815	465.35
110		28/6	30008.0	3334.22 1/9	HÜSEYİN BA GÜLDERENGÖKCE	-	2051.80 1282.42			46535/418815	465.35
111		28/6	30008.0	3334.22 2/15	HÜSEYİN BA MEHMETESKİZARA	-	2051.80 1538.91			55842/418815	558.42
112		28/6	30008.0	4001.07 2/15	BAHATTİN NİHAL ESKİZARA	-	2462.16 1538.91			55842/418815	558.42
113		28/6	30008.0	4001.07 2/15	BAHATTİN ALAATTİN ESKİZARA	-	2462.16 1538.91			55842/418815	558.42
114		28/6	30008.0	4001.07 2/15	BAHATTİN HİLAL ESKİZARA	-	2462.16 1538.92			55842/418815	558.42
115		28/6	30008.0	4001.07 2/15	BAHATTİN ZÜHAL ESKİZARA	-	2462.15 1538.92			55842/418815	558.42
97	93	28/3	12318.0	1/4	MÜNEVVERÖZSARAÇOĞLU	-	1184.46	4306/1	5118.75	119529/511875	1195.29
98		28/3	12318.0	3079.51 3/16	VACİB ADİL ÖZSARAÇOĞLU	-	1895.05 888.35			89431/511875	894.31
99		28/3	12318.0	2309.63 3/16	HASAN ORHANÖZSARAÇOĞLU	-	1421.28 888.34			89431/511875	894.31
100		28/3	12318.0	2309.62 3/16	HASAN SÜHEYLAYARIMCA	-	1421.28 888.33			89431/511875	894.31
101		28/3	12318.0	2309.62 3/16	HASAN HÜLYA ALTIAYLIK	-	1421.29 888.33			89432/511875	894.32
103		28/5	13442.0	2309.62 1/4	HASAN MÜNEVVERÖZSARAÇOĞLU	-	1421.29 1292.54			8441/511875	84.41
104		28/5	13442.0	3360.51 3/16	VACİB ADİL ÖZSARAÇOĞLU	-	2067.97 969.41			6545/511875	65.45
105		28/5	13442.0	2520.38 3/16	HASAN ORHANÖZSARAÇOĞLU	-	1550.97 969.40			6545/511875	65.45
106		28/5	13442.0	2520.37 3/16	HASAN SÜHEYLAYARIMCA	-	1550.97 969.39			6545/511875	65.45
107		28/5	13442.0	2520.37 3/16	HASAN HÜLYA ALTIAYLIK	-	1550.98 969.39			6545/511875	65.45
97	93	28/3	12318.0	1/4	MÜNEVVERÖZSARAÇOĞLU	-	1184.46	4306/2	5212.23	69976/521223	699.76
98		28/3	12318.0	3079.51 3/16	VACİB ADİL ÖZSARAÇOĞLU	-	1895.05 888.35			52697/521223	526.97
99		28/3	12318.0	2309.63 3/16	HASAN ORHANÖZSARAÇOĞLU	-	1421.28 888.34			52697/521223	526.97
100		28/3	12318.0	2309.62 3/16	HASAN SÜHEYLAYARIMCA	-	1421.28 888.33			52698/521223	526.98
101		28/3	12318.0	2309.62 3/16	HASAN HÜLYA ALTIAYLIK	-	1421.29 888.33			52697/521223	526.97
118		28/15	15374.0	2309.62 3/16	HASAN ORHANÖZSARAÇOĞLU	-	1421.29 1108.74			40635/521223	406.35
119		28/15	15374.0	2882.63 3/16	HASAN HÜLYA ALTIAYLIK	-	1773.89 1108.74			40635/521223	406.35
120		28/15	15374.0	2882.63 3/16	HASAN SÜHEYLAYARIMCA	-	1773.89 1108.72			40636/521223	406.36
121		28/15	15374.0	2882.62 3/16	HASAN ADİL ÖZSARAÇOĞLU	-	1773.90 1108.72			40636/521223	406.36
122		28/15	15374.0	2882.62 1/4	HASAN MÜNEVVERÖZSARAÇOĞLU	-	1773.90 1478.30			54185/521223	541.85
801	1645/7	6356.79	7151/16904 2689.15		VACİB ÇORUMBELEDİYESİ	-	2365.20 1034.31 1654.84			23731/521223	237.31

K A D A S T R O				İ M A R							
SNo	Pafta	Ada/Par	Alan	Hisse	Malik/Baba Adı	Kamu	Dop/İTh	Ada/Par	Alan	Hisse	Pay
102	93	28/4	21722.0	TAM	NAFİZ ATALAY	-	8354.82	4307/1	3902.53	74202/390253	742.02
				21722.0	MAHMUTSEZ	-	13367.1				
103		28/5	13442.0	1/4	MÜNEVVERÖZSARAÇOĞLU	-	1292.54			54558/390253	545.58
				3360.51	VACİB	-	2067.97				
104		28/5	13442.0	3/16	ADİL ÖZSARAÇOĞLU	-	969.41			26742/390253	267.42
				2520.38	HASAN	-	1550.97				
105		28/5	13442.0	3/16	ORHANÖZSARAÇOĞLU	-	969.40			26743/390253	267.43
				2520.37	HASAN	-	1550.97				
106		28/5	13442.0	3/16	SÜHEYLA YARIMCA	-	969.39			26743/390253	267.43
				2520.37	HASAN	-	1550.98				
107		28/5	13442.0	3/16	HÜLYA ALTIAYLIK	-	969.39			26742/390253	267.42
				2520.37	HASAN	-	1550.98				
146		28/100	2042.88	TAM	MALİYE HAZİNESİ	-	785.74			68650/390253	686.50
				2042.88		-	1257.14				
329		852/17	21035.0	TAM	NAFİZ ATALAY	-	8090.59			85873/390253	858.73
				21035.0	MAHMUTSEZ	-	12944.4				
103	93	28/5	13442.0	1/4	MÜNEVVERÖZSARAÇOĞLU	-	1292.54	4307/2	3847.60	96190/384760	961.90
				3360.51	VACİB	-	2067.97				
104		28/5	13442.0	3/16	ADİL ÖZSARAÇOĞLU	-	969.41			72143/384760	721.43
				2520.38	HASAN	-	1550.97				
105		28/5	13442.0	3/16	ORHANÖZSARAÇOĞLU	-	969.40			72142/384760	721.42
				2520.37	HASAN	-	1550.97				
106		28/5	13442.0	3/16	SÜHEYLA YARIMCA	-	969.39			72142/384760	721.42
				2520.37	HASAN	-	1550.98				
107		28/5	13442.0	3/16	HÜLYA ALTIAYLIK	-	969.39			72143/384760	721.43
				2520.37	HASAN	-	1550.98				
103	93	28/5	13442.0	1/4	MÜNEVVERÖZSARAÇOĞLU	-	1292.54	4307/3	3817.94	47608/381794	476.08
				3360.51	VACİB	-	2067.97				
104		28/5	13442.0	3/16	ADİL ÖZSARAÇOĞLU	-	969.41			49667/381794	496.67
				2520.38	HASAN	-	1550.97				
105		28/5	13442.0	3/16	ORHANÖZSARAÇOĞLU	-	969.40			49667/381794	496.67
				2520.37	HASAN	-	1550.97				
106		28/5	13442.0	3/16	SÜHEYLA YARIMCA	-	969.39			49668/381794	496.68
				2520.37	HASAN	-	1550.98				
107		28/5	13442.0	3/16	HÜLYA ALTIAYLIK	-	969.39			49668/381794	496.68
				2520.37	HASAN	-	1550.98				
123		28/17	851.37	1/4	MÜNEVVERÖZSARAÇOĞLU	-	112.04			17927/381794	179.27
				212.84	VACİB	-	179.27				
124		28/17	851.37	3/16	ADİL ÖZSARAÇOĞLU	-	84.03			13446/381794	134.46
				159.63	HASAN	-	134.46				
125		28/17	851.37	3/16	ORHANÖZSARAÇOĞLU	-	84.04			13445/381794	134.45
				159.63	HASAN	-	134.45				
126		28/17	851.37	3/16	SÜHEYLA YARIMCA	-	84.04			13445/381794	134.45
				159.63	HASAN	-	134.45				
127		28/17	851.37	3/16	HÜLYA ALTIAYLIK	-	84.04			13445/381794	134.45
				159.63	HASAN	-	134.45				
128		28/19	5.71	1/4	MÜNEVVERÖZSARAÇOĞLU	-	0.74			120/381794	1.20
				1.43	VACİB	-	1.20				
129		28/19	5.71	3/16	ADİL ÖZSARAÇOĞLU	-	0.56			91/381794	0.91
				1.07	HASAN	-	0.91				
130		28/19	5.71	3/16	ORHANÖZSARAÇOĞLU	-	0.57			90/381794	0.90
				1.07	HASAN	-	0.90				
131		28/19	5.71	3/16	SÜHEYLA YARIMCA	-	0.57			90/381794	0.90
				1.07	HASAN	-	0.90				
132		28/19	5.71	3/16	HÜLYA ALTIAYLIK	-	0.57			90/381794	0.90
				1.07	HASAN	-	0.90				
146		28/1004	2042.88	TAM	MALİYE HAZİNESİ	-	785.74			26543/381794	265.43
				2042.88		-	1257.14				
567		1572/1	34.00	TAM	ÖZSARAÇOĞLU PET.SAN.	-	20.73			3318/381794	33.18
				34.00	TİC.LTD.ŞT	-	33.18				
568		1572/7	3716.94	TAM	ÖZSARAÇOĞLU PET.SAN.	-	0.00			33466/381794	334.66
				3716.94	TİC.LTD.ŞT	-	3716.94				
568	94	1572/7	3716.94	TAM	ÖZSARAÇOĞLU PET.SAN.	-	0.00	4308/1	3382.28	TAM	3382.28
				3716.94	TİC.LTD.ŞT	-	3716.94				
569	94	1572/8	336.63	TAM	ÇORUM BELEDİYESİ	-	0.00	4308/2	336.63	TAM	336.63
				336.63		-	336.63				
133	94	28/20	42.05	1/4	MÜNEVVERÖZSARAÇOĞLU	-	5.53	4309/1	8416.00	886/841600	8.86
				10.51	VACİB	-	8.86				
134		28/20	42.05	3/16	ADİL ÖZSARAÇOĞLU	-	4.15			664/841600	6.64
				7.88	HASAN	-	6.64				

K A D A S T R O				İ M A R							
SNo	Pafta	Ada/Par	Alan	Hisse	Malik/Baba Adı	Kamu	Dop/İTh	Ada/Par	Alan	Hisse	Pay
135		28/20	42.05	3/16	ORHANÖZSARAÇOĞLU	-	4.15			664/841600	6.64
				7.88	HASAN		6.64				
136		28/20	42.05	3/16	SÜHEYLA YARIMCA	-	4.15			664/841600	6.64
				7.88	HASAN		6.64				
137		28/20	42.05	3/16	HÜLYA ALTIAYLIK	-	4.15			664/841600	6.64
				7.88	HASAN		6.64				
138		28/21	0.35	1/4	MÜNEVVERÖZSARAÇOĞLU	-	0.04			8/841600	0.08
				0.09	VACİB		0.08				
139		28/21	0.35	3/16	ADİL ÖZSARAÇOĞLU	-	0.03			6/841600	0.06
				0.07	HASAN		0.06				
140		28/21	0.35	3/16	ORHANÖZSARAÇOĞLU	-	0.04			5/841600	0.05
				0.07	HASAN		0.05				
141		28/21	0.35	3/16	SÜHEYLA YARIMCA	-	0.04			5/841600	0.05
				0.07	HASAN		0.05				
142		28/21	0.35	3/16	HÜLYA ALTIAYLIK	-	0.04			5/841600	0.05
				0.07	HASAN		0.05				
146		28/1004	2042.88	TAM	MALİYE HAZİNESİ	-	785.74			3428/841600	34.28
				2042.88			1257.14				
397		1555/4	638.00	1/2	FAHRİ ŞAMLI	-	194.56			31127/841600	311.27
				319.00	EROL		311.27				
398		1555/4	638.00	1/2	FERHAT ŞAMLI	-	194.55			31127/841600	311.27
				319.00	EROL		311.27				
399		1555/5	660.00	1/4	NAZMİYE ŞENÖZ	-	100.64			16100/841600	161.00
				165.00	MEHMET		161.00				
400		1555/5	660.00	1/4	AHMETFATİH ŞENÖZ	-	100.63			16100/841600	161.00
				165.00	ÖMER		161.00				
401		1555/5	660.00	1/4	MEHMETFEVZİ ŞENÖZ	-	100.63			16100/841600	161.00
				165.00	ÖMER		161.00				
402		1555/5	660.00	1/4	FERİT ŞENÖZ	-	100.62			16101/841600	161.01
				165.00	ÖMER		161.01				
403		1555/6	704.00	1/4	NAZMİYE ŞENÖZ	-	107.33			17174/841600	171.74
				176.00	MEHMET		171.74				
404		1555/6	704.00	1/4	AHMETFATİH ŞENÖZ	-	107.33			17174/841600	171.74
				176.00	ÖMER		171.74				
405		1555/6	704.00	1/4	MEHMETFEVZİ ŞENÖZ	-	107.35			17173/841600	171.73
				176.00	ÖMER		171.73				
406		1555/6	704.00	1/4	FERİT ŞENÖZ	-	107.35			17173/841600	171.73
				176.00	ÖMER		171.73				
426		1556/5	373.00	1/4	NAZMİYE ŞENÖZ	-	56.88			9099/841600	90.99
				93.25	MEHMET		90.99				
427		1556/5	373.00	1/4	AHMETFATİH ŞENÖZ	-	56.87			9099/841600	90.99
				93.25	ÖMER		90.99				
428		1556/5	373.00	1/4	MEHMETFEVZİ ŞENÖZ	-	56.87			9099/841600	90.99
				93.25	ÖMER		90.99				
429		1556/5	373.00	1/4	FERİT ŞENÖZ	-	56.87			9099/841600	90.99
				93.25	ÖMER		90.99				
430		1556/6	706.00	1/4	NAZMİYE ŞENÖZ	-	107.64			17222/841600	172.22
				176.50	MEHMET		172.22				
431		1556/6	706.00	1/4	AHMETFATİH ŞENÖZ	-	107.64			17223/841600	172.23
				176.50	ÖMER		172.23				
432		1556/6	706.00	1/4	MEHMETFEVZİ ŞENÖZ	-	107.64			17223/841600	172.23
				176.50	ÖMER		172.23				
433		1556/6	706.00	1/4	FERİT ŞENÖZ	-	107.65			17222/841600	172.22
				176.50	ÖMER		172.22				
434		1556/7	491.00	14/200	NURETTİN ÖZOĞLUSALI	-	20.97			3354/841600	33.54
				34.37	ÖZOĞLUKOL		33.54				
435		1556/7	491.00	93/400	AHMETFATİH ŞENÖZ	-	69.62			4147/841600	41.47
				114.16	ÖMER		111.40				
436		1556/7	491.00	93/400	NAZMİYE ŞENÖZ	-	69.62			4146/841600	41.46
				114.16	MEHMET		111.39				
437		1556/7	491.00	93/400	MEHMETFEVZİ ŞENÖZ	-	69.62			4146/841600	41.46
				114.16	ÖMER		111.39				
438		1556/7	491.00	93/400	FERİT ŞENÖZ	-	69.62			4148/841600	41.48
				114.16	ÖMER		111.39				
439		1556/8	126.00	14/200	ÖZOĞLUKİR.FB.MAVRAL	-	5.38			861/841600	8.61
				8.82	TİC.LTD.ŞT		8.61				
440		1556/8	126.00	93/400	AHMETFATİH ŞENÖZ	-	17.86			2859/841600	28.59
				29.30	ÖMER		28.59				
441		1556/8	126.00	93/400	NAZMİYE ŞENÖZ	-	17.86			2859/841600	28.59
				29.30	MEHMET		28.59				
442		1556/8	126.00	93/400	MEHMETFEVZİ ŞENÖZ	-	17.87			2858/841600	28.58
				29.30	ÖMER		28.58				
443		1556/8	126.00	93/400	FERİT ŞENÖZ	-	17.87			2858/841600	28.58
				29.30	ÖMER		28.58				
447		1556/1004	5.44	TAM	MALİYE HAZİNESİ	-	2.09			335/841600	3.35
				5.44			3.35				

TOPLAMALAN : 457356.65 TOPLAMPAY : 457356.65 TOPLAMKAMULAŞTIRMA : 0.00 TOP. DÜZENLE GİRMEYEN: 0.00 TOP. DÜZENLEMEYEGİREN: 490452.73			T E S C İ L E E S A S D A Ğ İ T İ M C E T V E L İ (İ M A R P A R S E L İ N E S I R A L I)				SAYFA NO: 8 TOPLAMADA ALANI : 304479.66 O.KATILIM ORANI : 0.0000000 D.O.PAYI ORANI : 0.3846250					
K A D A S T R O							İ M A R					
SNo	Pafta	Ada/Par	Alan	Hisse	Malik/Baba Adı	Kamu	Dop/İTh	Ada/Par	Alan	Hisse	Pay	
448		1557/1	1020.00	TAM	MUSTAFATUNCER	-	622.08			99529/841600	995.29	
449		1557/2	789.00	1020.00 1/4	MAHİR MÜNEVVERÖZSARAÇOĞLU	-	995.29 120.29			19247/841600	192.47	
450		1557/2	789.00	197.25 3/16	VACİB ADİL ÖZSARAÇOĞLU	-	192.47 90.22			14436/841600	144.36	
451		1557/2	789.00	147.94 3/16	HASAN ORHANÖZSARAÇOĞLU	-	144.36 90.22			14436/841600	144.36	
452		1557/2	789.00	147.94 3/16	HASAN SÜHEYLAYARIMCA	-	144.36 90.23			14435/841600	144.35	
453		1557/2	789.00	147.94 3/16	HASAN HÜLYA ALTIAYLIK	-	144.35 90.23			14435/841600	144.35	
454		1557/3	803.00	147.94 1/4	HASAN NAZİMİYE ŞENÖZ	-	144.35 122.43			19589/841600	195.89	
455		1557/3	803.00	200.75 1/4	MEHMET AHMETFATİH ŞENÖZ	-	195.89 122.43			19589/841600	195.89	
456		1557/3	803.00	200.75 1/4	ÖMER MEHMETFEVZİ ŞENÖZ	-	195.89 122.43			19589/841600	195.89	
457		1557/3	803.00	200.75 1/4	ÖMER FERİT ŞENÖZ	-	195.89 122.44			19588/841600	195.88	
458		1557/4	874.00	200.75 1/4	ÖMER NAZİMİYE ŞENÖZ	-	195.88 133.25			21321/841600	213.21	
459		1557/4	874.00	218.50 1/4	MEHMET AHMETFATİH ŞENÖZ	-	213.21 133.25			21321/841600	213.21	
460		1557/4	874.00	218.50 1/4	ÖMER MEHMETFEVZİ ŞENÖZ	-	213.21 133.26			21321/841600	213.21	
461		1557/4	874.00	218.50 1/4	ÖMER FERİT ŞENÖZ	-	213.21 133.27			21320/841600	213.20	
462		1557/5	486.00	218.50 1/4	ÖMER NAZİMİYE ŞENÖZ	-	213.20 74.09			11856/841600	118.56	
463		1557/5	486.00	121.50 1/4	MEHMET AHMETFATİH ŞENÖZ	-	118.56 74.10			11856/841600	118.56	
464		1557/5	486.00	121.50 1/4	ÖMER MEHMETFEVZİ ŞENÖZ	-	118.56 74.10			11856/841600	118.56	
465		1557/5	486.00	121.50 1/4	ÖMER FERİT ŞENÖZ	-	118.55 74.11			11855/841600	118.55	
467		1558/1	15.00	121.50 1/4	ÖMER MÜNEVVERÖZSARAÇOĞLU	-	118.55 2.28			366/841600	3.66	
468		1558/1	15.00	3.75 3/16	VACİB ADİL ÖZSARAÇOĞLU	-	3.66 1.71			275/841600	2.75	
469		1558/1	15.00	2.81 3/16	HASAN ORHANÖZSARAÇOĞLU	-	2.75 1.71			275/841600	2.75	
470		1558/1	15.00	2.81 3/16	HASAN SÜHEYLAYARIMCA	-	2.75 1.72			274/841600	2.74	
471		1558/1	15.00	2.81 3/16	HASAN HÜLYA ALTIAYLIK	-	2.74 1.72			274/841600	2.74	
472		1558/2	473.00	2.81 1/4	HASAN MÜNEVVERÖZSARAÇOĞLU	-	2.74 72.12			11538/841600	115.38	
473		1558/2	473.00	118.25 3/16	VACİB ADİL ÖZSARAÇOĞLU	-	115.38 54.09			8654/841600	86.54	
474		1558/2	473.00	88.69 3/16	HASAN ORHANÖZSARAÇOĞLU	-	86.54 54.09			8654/841600	86.54	
475		1558/2	473.00	88.69 3/16	HASAN SÜHEYLAYARIMCA	-	86.54 54.09			8654/841600	86.54	
476		1558/2	473.00	88.69 3/16	HASAN HÜLYA ALTIAYLIK	-	86.54 54.09			8654/841600	86.54	
477		1558/3	611.00	88.69 1/4	HASAN MÜNEVVERÖZSARAÇOĞLU	-	86.54 93.15			14905/841600	149.05	
478		1558/3	611.00	152.75 3/16	VACİB ADİL ÖZSARAÇOĞLU	-	149.05 69.87			11179/841600	111.79	
479		1558/3	611.00	114.56 3/16	HASAN ORHANÖZSARAÇOĞLU	-	111.79 69.87			11179/841600	111.79	
480		1558/3	611.00	114.56 3/16	HASAN SÜHEYLAYARIMCA	-	111.79 69.87			11179/841600	111.79	
481		1558/3	611.00	114.56 3/16	HASAN HÜLYA ALTIAYLIK	-	111.79 69.88			11178/841600	111.78	
482		1558/1001	106.89	114.56 TAM	HASAN MALİYE HAZİNESİ	-	111.78 41.11			6578/841600	65.78	
91	93	27/2	12917.0	106.89 1/2	İBRAHİM BEKTAŞ MUSTAFA	-	65.78 2484.10	4311/1	5715.30	194348/571530	1943.48	
92		27/2	12917.0	6458.50 1/2	CELAL BEKTAŞ MUSTAFA	-	3974.40 2484.10			194348/571530	1943.48	
95		27/6	11514.0	6458.50 TAM	BAŞARANUN VE İNŞ.SA	-	3974.40 5608.60			146714/571530	1467.14	

TOPLAMALAN : 457356.65 TOPLAMPAY : 457356.65 TOPLAMKAMULAŞTIRMA : 0.00 TOP. DÜZENLE GİRMEYEN: 0.00 TOP. DÜZENLEMİYEN: 490452.73				T E S C İ L E E S A S D A Ğ İ T İ M C E T V E L İ (İ M A R P A R S E L İ N E S I R A L I)				SAYFA NO: 9 TOPLAMADA ALANI : 304479.66 O.KATILIM ORANI : 0.0000000 D.O.PAYI ORANI : 0.3846250			
K A D A S T R O							İ M A R				
SNo	Pafta	Ada/Par	Alan	Hisse	Malik/Baba Adı	Kamu	Dop/İTh	Ada/Par	Alan	Hisse	Pay
146		28/1004	2042.88	TAM	MALİYE HAZİNESİ	-	785.74			27093/571530	270.93
801		1645/73	6356.79	2042.88 7151/16904 2689.15	ÇORUM BELEDİYESİ	-	1257.14 1034.31 1654.84			9027/571530	90.27
91	93	27/2	12917.0	1/2	İBRAHİM BEKTAŞ	-	2484.10	4311/2	5734.21	138682/573421	1386.82
92		27/2	12917.0	1/2	MUSTAFA	-	3974.40			138682/573421	1386.82
93		27/3	4811.00	1/2	CELAL BEKTAŞ	-	2484.10			148029/573421	1480.29
94		27/3	4811.00	1/2	MUSTAFA	-	925.21 1480.29			148028/573421	1480.28
80	93	26/2	8003.00	1/3	CAVİDE HANÇERLİ	-	1026.04	4312/1	4194.43	78041/419443	780.41
81		26/2	8003.00	1/12	MEHMET	-	1641.62			19510/419443	195.10
82		26/2	8003.00	1/12	AHMET YÜKSELER	-	256.51			19510/419443	195.10
83		26/2	8003.00	1/12	SELAHATTİN	-	410.40			19510/419443	195.10
84		26/2	8003.00	1/12	VAHİDE KARATEPE	-	256.51			19510/419443	195.10
85		26/2	8003.00	1/12	SELAHATTİN	-	410.40			19510/419443	195.10
86		26/2	8003.00	1/12	ALAATTİN YÜKSELER	-	256.51			19510/419443	195.10
87		26/2	8003.00	1/12	SELAHATTİN	-	410.41			19510/419443	195.10
88		26/2	8003.00	1/12	TÜRKAN YÜKSELER	-	256.51			19510/419443	195.10
108		28/6	30008.0	1/9	ŞÜKRÜ	-	410.41			19511/419443	195.11
109		28/6	30008.0	1/9	AYTEN TEMİZÖZ	-	256.51			19511/419443	195.11
110		28/6	30008.0	1/9	BAHRİ	-	410.41			19511/419443	195.11
111		28/6	30008.0	2/15	NURTENBOZTEPE	-	256.52			19510/419443	195.10
112		28/6	30008.0	2/15	BAHRİ	-	410.40			19510/419443	195.10
113		28/6	30008.0	2/15	UĞUR YÜKSELER	-	256.52			19510/419443	195.10
114		28/6	30008.0	2/15	BAHRİ	-	410.40			19510/419443	195.10
115		28/6	30008.0	2/15	AHMET BOZ	-	256.52			19510/419443	195.10
145		28/1003	650.92	TAM	HALİL	-	410.40			19510/419443	195.10
80	93	26/2	8003.00	1/3	MEHMETESKİZARA	-	1282.42	4312/2	4210.55	20591/419443	205.91
81		26/2	8003.00	1/12	HÜSEYİN BA	-	2051.79			20591/419443	205.91
82		26/2	8003.00	1/12	GÜLSERENTUNÇ	-	1282.42			20591/419443	205.91
83		26/2	8003.00	1/12	HÜSEYİN BA	-	2051.80			20591/419443	205.91
84		26/2	8003.00	1/12	GÜLDERENGÖKCE	-	1282.42			20591/419443	205.91
85		26/2	8003.00	1/12	HÜSEYİN BA	-	2051.80			16698/419443	166.98
86		26/2	8003.00	1/12	MEHMETESKİZARA	-	1538.91			16698/419443	166.98
87		26/2	8003.00	1/12	BAHATTİN	-	2462.16			16698/419443	166.98
88		26/2	8003.00	1/12	BAHATTİN	-	1538.91			16698/419443	166.98
89		26/3	1836.00	TAM	BAHATTİN	-	2462.15			16698/419443	166.98
95		27/6	11514.0	TAM	HİLAL ESKİZARA	-	1538.92			16699/419443	166.99
95	93	27/6	11514.0	TAM	ZÜHAL ESKİZARA	-	5608.60	4312/3	4230.71	40056/419443	400.56
95	93	27/6	11514.0	TAM	BAHATTİN	-	2462.15			40056/419443	400.56
80	93	26/2	8003.00	1/3	CAVİDE HANÇERLİ	-	1026.04	4312/2	4210.55	86121/421055	861.21
81		26/2	8003.00	1/12	MEHMET	-	1641.62			21530/421055	215.30
82		26/2	8003.00	1/12	AHMET YÜKSELER	-	256.51			21530/421055	215.30
83		26/2	8003.00	1/12	SELAHATTİN	-	410.40			21530/421055	215.30
84		26/2	8003.00	1/12	VAHİDE KARATEPE	-	256.51			21531/421055	215.31
85		26/2	8003.00	1/12	SELAHATTİN	-	410.41			21531/421055	215.31
86		26/2	8003.00	1/12	ALAATTİN YÜKSELER	-	256.51			21531/421055	215.31
87		26/2	8003.00	1/12	SELAHATTİN	-	410.41			21531/421055	215.31
88		26/2	8003.00	1/12	TÜRKAN YÜKSELER	-	256.51			21531/421055	215.31
89		26/3	1836.00	TAM	ŞÜKRÜ	-	410.41			21530/421055	215.30
95		27/6	11514.0	TAM	AYTEN TEMİZÖZ	-	256.51			21530/421055	215.30
95	93	27/6	11514.0	TAM	BAHRİ	-	410.41			21530/421055	215.30
95	93	27/6	11514.0	TAM	NURTENBOZTEPE	-	256.52			21530/421055	215.30
95	93	27/6	11514.0	TAM	BAHRİ	-	410.40			21530/421055	215.30
95	93	27/6	11514.0	TAM	UĞUR YÜKSELER	-	256.52			21530/421055	215.30
95	93	27/6	11514.0	TAM	BAHRİ	-	410.40			21530/421055	215.30
95	93	27/6	11514.0	TAM	AHMET BOZ	-	256.52			21530/421055	215.30
95	93	27/6	11514.0	TAM	HALİL	-	410.40			21530/421055	215.30
95	93	27/6	11514.0	TAM	BAŞARANUN VE İNŞ.SA	-	706.17			112983/421055	1129.83
95	93	27/6	11514.0	TAM	BAŞARANUN VE İNŞ.SA	-	1129.83			49709/421055	497.09
95	93	27/6	11514.0	TAM	BAŞARANUN VE İNŞ.SA	-	5608.60 8973.40	4312/3	4230.71	TAM	4230.71

TOPLAM ALAN : 457356.65 TOPLAM PAY : 457356.65 TOPLAM KAMULAŞTIRMA : 0.00 TOP. DÜZENLE. GİRMEYEN: 0.00 TOP. DÜZENLEMİYEN: 490452.73				T E S C İ L E E S A S D A Ğ İ T İ M C E T V E L İ (İ M A R P A R S E L İ N E S I R A L I)				SAYFA NO: 10 TOPLAMADA ALANI : 304479.66 O.KATILIM ORANI : 0.0000000 D.O.PAYI ORANI : 0.3846250			
K A D A S T R O							İ M A R				
SNo	Pafta	Ada/Par	Alan	Hisse	Malik/Baba Adı	Kamu	Dop/İTh	Ada/Par	Alan	Hisse	Pay
91	93	27/2	12917.0	1/2 6458.50	İBRAHİM BEKTAŞ MUSTAFA	-	2484.10 3974.40	4312/4	4066.66	64410/406666	644.10
92		27/2	12917.0	1/2 6458.50	CELAL BEKTAŞ MUSTAFA	-	2484.10 3974.40			64410/406666	644.10
95		27/6	11514.0	TAM 11514.0	BAŞARANUN VE İNŞ.SA	-	5608.60 8973.40			277846/406666	2778.46
13	93	6/1	4740.00	1/2 2370.00	ORHAN ÖZSARAÇOĞLU HASAN	-	911.56 1458.44	4313/1	5315.26	145844/531526	1458.44
14		6/1	4740.00	1/2 2370.00	ADİL ÖZSARAÇOĞLU HASAN	-	911.56 1458.44			145844/531526	1458.44
15		6/2	4850.00	1/6 808.34	ZEHNİ GÜLCAN HÜSEYİN	-	310.91 497.43			39973/531526	399.73
16		6/2	4850.00	1/6 808.34	ZÜHTÜ GÜLCAN HÜSEYİN	-	310.91 497.43			39973/531526	399.73
17		6/2	4850.00	1/6 808.33	ÜNAL GÜLCAN HÜSEYİN	-	310.91 497.42			39973/531526	399.73
18		6/2	4850.00	1/6 808.33	HÜSEYİN GÜLCAN HÜSEYİN	-	310.90 497.43			39973/531526	399.73
19		6/2	4850.00	1/6 808.33	GÜLSERENTANKAL HÜSEYİN	-	310.90 497.43			39973/531526	399.73
20		6/2	4850.00	1/6 808.33	ZEKİ GÜLCAN HÜSEYİN	-	310.90 497.43			39973/531526	399.73
68	93	25/1	7316.00	1/4 1829.00	MÜNEVVER ÖZSARAÇOĞLU VACİB	-	703.48 1125.52	4313/2	5382.53	112552/538253	1125.52
69		25/1	7316.00	3/16 1371.75	ADİL ÖZSARAÇOĞLU HASAN	-	527.61 844.14			84414/538253	844.14
70		25/1	7316.00	3/16 1371.75	ORHAN ÖZSARAÇOĞLU HASAN	-	527.61 844.14			84414/538253	844.14
71		25/1	7316.00	3/16 1371.75	SÜHEYLA YARIMCA HASAN	-	527.61 844.14			84414/538253	844.14
72		25/1	7316.00	3/16 1371.75	HÜLYA ALTIAYLIK HASAN	-	527.61 844.14			84414/538253	844.14
73		25/2	8989.00	TAM 8989.00	YILDIZ KIR.TUĞ.SAN.	-	3457.39 5531.61			88045/538253	880.45
3	93	5/2	15989.0	1/5 3197.79	HIDIR GÖKŞEN BEKİR	-	1229.95 1967.84	4313/3	5344.27	55697/534427	556.97
4		5/2	15989.0	1/5 3197.80	KADRIYE BOYRAZ BEKİR	-	1229.95 1967.85			55697/534427	556.97
5		5/2	15989.0	1/5 3197.80	ADİL İYİ FAZLI	-	1229.95 1967.85			55696/534427	556.96
6		5/2	15989.0	1/5 3197.80	YUSUF BOYRAZ SEFER	-	1229.95 1967.85			55696/534427	556.96
7		5/2	15989.0	1/20 799.45	HASİBE GÖKŞEN HASAN ŞERİ	-	307.49 491.96			15000/534427	150.00
8		5/2	15989.0	3/80 599.59	NEZAKET BEĞDİLİ ESAT	-	230.62 368.97			11250/534427	112.50
9		5/2	15989.0	3/80 599.59	ZAKİYE YILMAZ ESAT	-	230.62 368.97			11250/534427	112.50
10		5/2	15989.0	3/80 599.59	MUSTAFAGÖKŞEN ESAT	-	230.62 368.97			11250/534427	112.50
11		5/2	15989.0	3/80 599.59	AHMET GÖKŞEN ESAT	-	230.62 368.97			11250/534427	112.50
73		25/2	8989.00	TAM 8989.00	YILDIZ KIR.TUĞ.SAN.	-	3457.39 5531.61			91633/534427	916.33
108		28/6	30008.0	1/9 3334.21	MEHMETESKİZARA HÜSEYİN BA	-	1282.42 2051.79			9686/534427	96.86
109		28/6	30008.0	1/9 3334.22	GÜLSERENTUNÇ HÜSEYİN BA	-	1282.42 2051.80			9687/534427	96.87
110		28/6	30008.0	1/9 3334.22	GÜLDERENGÖKCE HÜSEYİN BA	-	1282.42 2051.80			9687/534427	96.87
111		28/6	30008.0	2/15 4001.07	MEHMETESKİZARA BAHATTİN	-	1538.91 2462.16			26190/534427	261.90
112		28/6	30008.0	2/15 4001.07	NİHAL ESKİZARA BAHATTİN	-	1538.91 2462.16			26189/534427	261.89
113		28/6	30008.0	2/15 4001.07	ALAATTİN ESKİZARA BAHATTİN	-	1538.91 2462.16			26190/534427	261.90
114		28/6	30008.0	2/15 4001.07	HİLAL ESKİZARA BAHATTİN	-	1538.92 2462.15			26190/534427	261.90
115		28/6	30008.0	2/15 4001.07	ZÜHAL ESKİZARA BAHATTİN	-	1538.92 2462.15			26189/534427	261.89
15	93	6/2	4850.00	1/6 808.34	ZEHNİ GÜLCAN HÜSEYİN	-	310.91 497.43	4314/1	5316.42	9770/531642	97.70

K A D A S T R O				İ M A R							
SNo	Pafta	Ada/Par	Alan	Hisse	Malik/Baba Adı	Kamu	Dop/İTh	Ada/Par	Alan	Hisse	Pay
16		6/2	4850.00	1/6	ZÜHTÜ GÜLCAN	-	310.91			9770/531642	97.70
				808.34	HÜSEYİN		497.43				
17		6/2	4850.00	1/6	ÜNAL GÜLCAN	-	310.91			9769/531642	97.69
				808.33	HÜSEYİN		497.42				
18		6/2	4850.00	1/6	HÜSEYİN GÜLCAN	-	310.90			9770/531642	97.70
				808.33	HÜSEYİN		497.43				
19		6/2	4850.00	1/6	GÜLSERENTANKAL	-	310.90			9770/531642	97.70
				808.33	HÜSEYİN		497.43				
20		6/2	4850.00	1/6	ZEKİ GÜLCAN	-	310.90			9770/531642	97.70
				808.33	HÜSEYİN		497.43				
22		6/3	10299.0	350/10299	SÜLEYMANTAŞDELEN	-	134.61			21539/531642	215.39
				350.00	HASAN		215.39				
108		28/6	30008.0	1/9	MEHMETESKİZARA	-	1282.42			29330/531642	293.30
				3334.21	HÜSEYİN BA		2051.79				
109		28/6	30008.0	1/9	GÜLSERENTUNÇ	-	1282.42			29330/531642	293.30
				3334.22	HÜSEYİN BA		2051.80				
110		28/6	30008.0	1/9	GÜLDERENGÖKCE	-	1282.42			29330/531642	293.30
				3334.22	HÜSEYİN BA		2051.80				
111		28/6	30008.0	2/15	MEHMETESKİZARA	-	1538.91			28641/531642	286.41
				4001.07	BAHATTİN		2462.16				
112		28/6	30008.0	2/15	NİHAL ESKİZARA	-	1538.91			28641/531642	286.41
				4001.07	BAHATTİN		2462.16				
113		28/6	30008.0	2/15	ALAATTİN ESKİZARA	-	1538.91			28641/531642	286.41
				4001.07	BAHATTİN		2462.16				
114		28/6	30008.0	2/15	HİLAL ESKİZARA	-	1538.92			28641/531642	286.41
				4001.07	BAHATTİN		2462.15				
115		28/6	30008.0	2/15	ZÜHAL ESKİZARA	-	1538.92			28641/531642	286.41
				4001.07	BAHATTİN		2462.15				
572		1608/1	1796.00	TAM	AHMET HALUK AŞKIN	-	1031.90			94592/531642	945.92
				1796.00	HALİS		1650.97				
577		1608/8	134.00	TAM	ZEHRA KUTSAL	-	76.99			12318/531642	123.18
				134.00	MAHİR		123.18				
580		1608/11	183.00	TAM	SEFA KÜRKCÜ	-	105.15			16822/531642	168.22
				183.00	HÜSEYİN		168.22				
581		1608/12	187.00	TAM	SEFA KÜRKCÜ	-	107.44			17190/531642	171.90
				187.00	HÜSEYİN		171.90				
582		1608/13	192.00	TAM	ZEHRA KUTSAL	-	110.31			17650/531642	176.50
				192.00	MAHİR		176.50				
583		1608/16	798.00	TAM	AHMET HALUK AŞKIN	-	458.50			47561/531642	475.61
				798.00	HALİS		733.56				
698		1645/22	154.00	TAM	MUSTAFAÇELİKEL	-	88.49			14156/531642	141.56
				154.00	KADİR		141.56				
572	93	1608/1	1796.00	TAM	AHMET HALUK AŞKIN	-	1031.90	4314/2	5367.12	70505/536712	705.05
				1796.00	HALİS		1650.97				
573		1608/4	192.00	TAM	RAİFE AYDINLI	-	110.31			17650/536712	176.50
				192.00	MUSTAFA		176.50				
574		1608/5	186.00	TAM	RAİFE AYDINLI	-	106.87			17098/536712	170.98
				186.00	MUSTAFA		170.98				
575		1608/6	180.00	TAM	RAİFE AYDINLI	-	103.41			16547/536712	165.47
				180.00	MUSTAFA		165.47				
576		1608/7	251.00	TAM	CELAL ÖZDEMİR	-	144.22			23073/536712	230.73
				251.00	ALİ		230.73				
578		1608/9	123.00	TAM	HAFİZE TÜRKCAN	-	70.67			11307/536712	113.07
				123.00	MAHİR		113.07				
579		1608/10	200.00	TAM	MEHMETALİ AKAYDIN	-	114.91			18385/536712	183.85
				200.00	İZZET		183.85				
583		1608/16	798.00	TAM	AHMET HALUK AŞKIN	-	458.50			25795/536712	257.95
				798.00	HALİS		733.56				
584		1610/1	1871.15	TAM	UGURSOYCAK	-	1099.70			175944/536712	1759.44
				1871.15	İSMET		1759.44				
597		1610/11	200.00	TAM	MEHMETALİ AKAYDIN	-	114.91			18385/536712	183.85
				200.00	İZZET		183.85				
603		1610/17	207.00	TAM	MEHMETALİ AKAYDIN	-	118.94			19028/536712	190.28
				207.00	İZZET		190.28				
604		1610/18	207.00	TAM	MEHMETALİ AKAYDIN	-	118.94			19028/536712	190.28
				207.00	İZZET		190.28				
605		1610/19	209.00	TAM	MEHMETALİ AKAYDIN	-	120.09			19212/536712	192.12
				209.00	İZZET		192.12				
606		1610/20	227.00	TAM	BURHANBARIN	-	130.42			20867/536712	208.67
				227.00	İSMAIL		208.67				
607		1610/21	212.00	TAM	ALİ HÖNGÜL	-	121.81			19488/536712	194.88
				212.00	AHMET		194.88				
608		1610/22	213.00	TAM	ALİ HÖNGÜL	-	122.38			19580/536712	195.80
				213.00	AHMET		195.80				

K A D A S T R O				İ M A R							
SNo	Pafta	Ada/Par	Alan	Hisse	Malik/Baba Adı	Kamu	Dop/İTh	Ada/Par	Alan	Hisse	Pay
696		1645/20	270.00	TAM 270.00	ALİ ACAR DURMUŞ	-	155.13 248.20			24820/536712	248.20
585	93	1610/2	200.00	TAM 200.00	BEKİR KÖMÜRCÜ MEHMET	-	114.91 183.85	4314/3	5109.42	18385/510942	183.85
586		1610/3	200.00	TAM 200.00	BEKİR KÖMÜRCÜ MEHMET	-	114.91 183.85			18385/510942	183.85
587		1610/4	200.00	TAM 200.00	MUSTAFAKİNDAR HALİL	-	114.91 183.85			18385/510942	183.85
588		1610/5	200.00	TAM 200.00	BEKİR KÖMÜRCÜ MEHMET	-	114.91 183.85			18385/510942	183.85
589		1610/6	200.00	1/2 100.00	FEYYAZ ÇETİNTÜRK İBRAHİM	-	57.45 91.93			9193/510942	91.93
590		1610/6	200.00	1/2 100.00	TALİP UZ HALİM	-	57.46 91.92			9192/510942	91.92
591		1610/7	200.00	1/2 100.00	FEYYAZ ÇETİNTÜRK İBRAHİM	-	57.45 91.93			9193/510942	91.93
592		1610/7	200.00	1/2 100.00	TALİP UZ HALİM	-	57.46 91.92			9192/510942	91.92
593		1610/8	203.00	1/2 101.50	FEYYAZ ÇETİNTÜRK İBRAHİM	-	58.31 93.31			9331/510942	93.31
594		1610/8	203.00	1/2 101.50	TALİP UZ HALİM	-	58.32 93.30			9330/510942	93.30
598		1610/12	211.00	TAM 211.00	YAŞAR BEKDAMAR MEMİŞ	-	121.23 193.96			19396/510942	193.96
601		1610/15	120.00	TAM 120.00	MUSTAFAYILDIRIM ENVER	-	68.95 110.31			11031/510942	110.31
602		1610/16	196.00	TAM 196.00	MUSTAFAYILDIRIM ENVER	-	112.62 180.17			18017/510942	180.17
610		1611/1	266.00	TAM 266.00	OSMAN BİLGE İHSAN	-	152.83 244.52			24452/510942	244.52
611		1611/2	210.00	TAM 210.00	OSMAN BİLGE İHSAN	-	120.66 193.04			19304/510942	193.04
612		1611/3	104.00	TAM 104.00	OSMAN BİLGE İHSAN	-	59.76 95.60			9560/510942	95.60
613		1611/4	104.00	TAM 104.00	OSMAN BİLGE İHSAN	-	59.76 95.60			9560/510942	95.60
614		1611/9	196.00	1/2 98.00	İSMAİL KEKEÇ BEKİR	-	56.31 90.09			9009/510942	90.09
615		1611/9	196.00	1/2 98.00	RAFET KEKEÇ BEKİR	-	56.31 90.08			9008/510942	90.08
616		1611/10	219.00	1/2 109.50	İSMAİL KEKEÇ BEKİR	-	62.91 100.66			10066/510942	100.66
617		1611/10	219.00	1/2 109.50	RAFET KEKEÇ BEKİR	-	62.91 100.66			10066/510942	100.66
618		1611/15	108.00	TAM 108.00	OSMAN BİLGE İHSAN	-	62.05 99.28			9928/510942	99.28
619		1611/17	124.45	1/2 62.23	RAFET KEKEÇ BEKİR	-	35.75 57.20			5720/510942	57.20
620		1611/17	124.45	1/2 62.23	İSMAİL KEKEÇ BEKİR	-	35.75 57.20			5720/510942	57.20
621		1611/18	120.11	1/2 60.06	RAFET KEKEÇ BEKİR	-	34.50 55.21			5521/510942	55.21
622		1611/18	120.11	1/2 60.06	İSMAİL KEKEÇ BEKİR	-	34.51 55.20			5520/510942	55.20
623		1611/19	616.44	1/2 308.22	RAFET KEKEÇ BEKİR	-	177.09 283.33			28333/510942	283.33
624		1611/19	616.44	1/2 308.22	İSMAİL KEKEÇ BEKİR	-	177.09 283.33			28333/510942	283.33
625		1643/1	214.00	TAM 214.00	HİDİR KINIKLI İSMAİL	-	122.95 196.72			19672/510942	196.72
626		1643/2	136.00	TAM 136.00	FEYZULLAH YILMAZ ABDULLAH	-	78.14 125.02			12502/510942	125.02
627		1643/3	136.00	TAM 136.00	YAŞAR BEKDAMAR MEMİŞ	-	78.14 125.02			12502/510942	125.02
628		1643/4	221.00	1/2 110.50	MUSTAFANEVZAT ALKAN MUSTAFA	-	63.48 101.58			10158/510942	101.58
629		1643/4	221.00	1/2 110.50	HALUK ALKAN MUSTAFA	-	63.50 101.57			10157/510942	101.57
630		1643/5	167.00	TAM 167.00	FEVZİYE TÜRKCAN KAMİL	-	95.96 153.51			15351/510942	153.51
631		1643/6	167.00	TAM 167.00	FEVZİYE TÜRKCAN KAMİL	-	95.96 153.51			15351/510942	153.51
632		1643/7	167.00	TAM 167.00	FEVZİYE TÜRKCAN KAMİL	-	95.96 153.51			15351/510942	153.51

K A D A S T R O				İ M A R							
SNo	Pafta	Ada/Par	Alan	Hisse	Malik/Baba Adı	Kamu	Dop/İTh	Ada/Par	Alan	Hisse	Pay
633		1643/8	259.00	TAM	RIDVAN DALDAL	-	148.81			23809/510942	238.09
801		1645/73	6356.79	259.00 7151/16904 2689.15	MUSTAFA ÇORUMBELEDİYESİ	-	238.09 1034.31 1654.84			8574/510942	85.74
1	93	5/1	11321.0	1/2	NEZAKET ALTAŞ	-	2177.17	4316/1	16149.6	162231/1614963	1622.31
2		5/1	11321.0	1/2	KADIR	-	3483.33			162231/1614963	1622.31
3		5/2	15989.0	1/5	ŞAKİRE AYDINLI	-	2177.17			162231/1614963	1622.31
4		5/2	15989.0	1/5	KADIR	-	3483.33			74960/1614963	749.60
5		5/2	15989.0	1/5	HIDİR GÖKŞEN	-	1229.95			74962/1614963	749.62
6		5/2	15989.0	1/5	BEKİR	-	1967.84			74963/1614963	749.63
7		5/2	15989.0	1/5	KADRİYE BOYRAZ	-	1229.95			74963/1614963	749.63
8		5/2	15989.0	1/5	BEKİR	-	1967.85			74963/1614963	749.63
9		5/2	15989.0	1/20	ADİL İYİ	-	1229.95			15475/1614963	154.75
10		5/2	15989.0	3/80	FAZLI	-	1967.85			11607/1614963	116.07
11		5/2	15989.0	3/80	YUSUF BOYRAZ	-	1229.95			11607/1614963	116.07
116		28/12	611.00	TAM	SEFER	-	1967.85			11607/1614963	116.07
117		28/14	892.00	TAM	HASİBE GÖKŞEN	-	307.49			11607/1614963	116.07
637		1643/11	248.00	TAM	HASAN ŞERİ	-	491.96			11607/1614963	116.07
665		1645/1	162.00	1/4	NEZAKET BEĞDİLİLİ	-	230.62			11607/1614963	116.07
666		1645/1	162.00	1/4	ESAT	-	368.97			11607/1614963	116.07
667		1645/1	162.00	1/4	ZAKİYE YILMAZ	-	230.62			11607/1614963	116.07
668		1645/1	162.00	1/4	ESAT	-	368.97			11607/1614963	116.07
671		1645/2	113.00	1/4	MUSTAFA GÖKŞEN	-	230.62			11607/1614963	116.07
672		1645/2	113.00	1/4	ESAT	-	368.97			11607/1614963	116.07
673		1645/2	113.00	1/4	AHMET GÖKŞEN	-	230.62			11607/1614963	116.07
674		1645/2	113.00	1/4	ESAT	-	368.97			11607/1614963	116.07
675		1645/2	113.00	1/4	AHMET GÖKŞEN	-	230.62			11607/1614963	116.07
676		1645/2	113.00	1/4	ESAT	-	368.97			11607/1614963	116.07
677		1645/2	113.00	1/4	ESAT	-	368.97			11607/1614963	116.07
678		1645/2	113.00	1/4	AHMET GÖKŞEN	-	230.62			11607/1614963	116.07
679		1645/2	113.00	1/4	ESAT	-	368.97			11607/1614963	116.07
680		1645/2	113.00	1/4	ESAT	-	368.97			11607/1614963	116.07
681		1645/2	113.00	1/4	AHMET GÖKŞEN	-	230.62			11607/1614963	116.07
682		1645/2	113.00	1/4	ESAT	-	368.97			11607/1614963	116.07
683		1645/2	113.00	1/4	ESAT	-	368.97			11607/1614963	116.07
684		1645/2	113.00	1/4	AHMET GÖKŞEN	-	230.62			11607/1614963	116.07
685		1645/2	113.00	1/4	ESAT	-	368.97			11607/1614963	116.07
686		1645/2	113.00	1/4	ESAT	-	368.97			11607/1614963	116.07
687		1645/2	113.00	1/4	AHMET GÖKŞEN	-	230.62			11607/1614963	116.07
688		1645/2	113.00	1/4	ESAT	-	368.97			11607/1614963	116.07
689		1645/2	113.00	1/4	ESAT	-	368.97			11607/1614963	116.07
690		1645/2	113.00	1/4	AHMET GÖKŞEN	-	230.62			11607/1614963	116.07
691		1645/2	113.00	1/4	ESAT	-	368.97			11607/1614963	116.07
692		1645/2	113.00	1/4	ESAT	-	368.97			11607/1614963	116.07
693		1645/2	113.00	1/4	AHMET GÖKŞEN	-	230.62			11607/1614963	116.07
694		1645/2	113.00	1/4	ESAT	-	368.97			11607/1614963	116.07
695		1645/2	113.00	1/4	ESAT	-	368.97			11607/1614963	116.07
696		1645/2	113.00	1/4	AHMET GÖKŞEN	-	230.62			11607/1614963	116.07
697		1645/2	113.00	1/4	ESAT	-	368.97			11607/1614963	116.07
698		1645/2	113.00	1/4	ESAT	-	368.97			11607/1614963	116.07
699		1645/2	113.00	1/4	AHMET GÖKŞEN	-	230.62			11607/1614963	116.07
700		1645/2	113.00	1/4	ESAT	-	368.97			11607/1614963	116.07
701		1645/2	113.00	1/4	ESAT	-	368.97			11607/1614963	116.07
702		1645/2	113.00	1/4	AHMET GÖKŞEN	-	230.62			11607/1614963	116.07
703		1645/2	113.00	1/4	ESAT	-	368.97			11607/1614963	116.07
704		1645/2	113.00	1/4	ESAT	-	368.97			11607/1614963	116.07
705		1645/2	113.00	1/4	AHMET GÖKŞEN	-	230.62			11607/1614963	116.07
706		1645/2	113.00	1/4	ESAT	-	368.97			11607/1614963	116.07
707		1645/2	113.00	1/4	ESAT	-	368.97			11607/1614963	116.07
708		1645/2	113.00	1/4	AHMET GÖKŞEN	-	230.62			11607/1614963	116.07
709		1645/2	113.00	1/4	ESAT	-	368.97			11607/1614963	116.07
710		1645/2	113.00	1/4	ESAT	-	368.97			11607/1614963	116.07
711		1645/2	113.00	1/4	AHMET GÖKŞEN	-	230.62			11607/1614963	116.07
712		1645/2	113.00	1/4	ESAT	-	368.97			11607/1614963	116.07
713		1645/2	113.00	1/4	ESAT	-	368.97			11607/1614963	116.07
714		1645/2	113.00	1/4	AHMET GÖKŞEN	-	230.62			11607/1614963	116.07
715		1645/2	113.00	1/4	ESAT	-	368.97			11607/1614963	116.07
716		1645/2	113.00	1/4	ESAT	-	368.97			11607/1614963	116.07
717		1645/2	113.00	1/4	AHMET GÖKŞEN	-	230.62			11607/1614963	116.07
718		1645/2	113.00	1/4	ESAT	-	368.97			11607/1614963	116.07
719		1645/2	113.00	1/4	ESAT	-	368.97			11607/1614963	116.07
720		1645/2	113.00	1/4	AHMET GÖKŞEN	-	230.62			11607/1614963	116.07
721		1645/2	113.00	1/4	ESAT	-	368.97			11607/1614963	116.07
722		1645/2	113.00	1/4	ESAT	-	368.97			11607/1614963	116.07
723		1645/2	113.00	1/4	AHMET GÖKŞEN	-	230.62			11607/1614963	116.07
724		1645/2	113.00	1/4	ESAT	-	368.97			11607/1614963	116.07
725		1645/2	113.00	1/4	ESAT	-	368.97			11607/1614963	116.07
726		1645/2	113.00	1/4	AHMET GÖKŞEN	-	230.62			11607/1614963	116.07
727		1645/2	113.00	1/4	ESAT	-	368.97			11607/1614963	116.07
728		1645/2	113.00	1/4	ESAT	-	368.97			11607/1614963	116.07
729		1645/2	113.00	1/4	AHMET GÖKŞEN	-	230.62			11607/1614963	116.07
730		1645/2	113.00	1/4	ESAT	-	368.97			11607/1614963	116.07
731		1645/2	113.00	1/4	ESAT	-	368.97			11607/1614963	116.07
732		1645/2	113.00	1/4	AHMET GÖKŞEN	-	230.62			11607/1614963	116.07
733		1645/2	113.00	1/4	ESAT	-	368.97			11607/1614963	116.07
734		1645/2	113.00	1/4	ESAT	-	368.97			11607/1614963	116.07
735		1645/2	113.00	1/4	AHMET GÖKŞEN	-	230.62			11607/1614963	116.07
736		1645/2	113.00	1/4	ESAT	-	368.97			11607/1614963	116.07
737		1645/2	113.00	1/4	ESAT	-	368.97			11607/1614963	116.07
738		1645/2	113.00	1/4	AHMET GÖKŞEN	-	230.62			11607/1614963	116.07
739		1645/2	113.00	1/4	ESAT	-	368.97			11607/1614963	116.07
740		1645/2	113.00	1/4	ESAT	-	368.97			11607/1614963	116.07
741		1645/2	113.00	1/4	AHMET GÖKŞEN	-	230.62			11607/1614963	116.07
742		1645/2	113.00	1/4	ESAT	-	368.97			11607/1614963	116.07
743		1645/2	113.00	1/4	ESAT	-	368.97			11607/1614963	116.07
744		1645/2	113.00	1/4	AHMET GÖKŞEN	-	230.62			11607/1614963	116.07
745		1645/2	113.00	1/4	ESAT	-	368.97			11607/1614963	116.07
746		1645/2	113.00	1/4	ESAT	-	368.97			11607/1614963	116.07
747		1645/2	113.00	1/4	AHMET GÖKŞEN	-	230.62			11607/1614963	116.07
748		1645/2	113.00	1/4	ESAT	-	368.97			11607/1614963	116.07
749		1645/2	113.00	1/4	ESAT	-	368.97			11607/1614963	116

K A D A S T R O				İ M A R							
SNo	Pafta	Ada/Par	Alan	Hisse	Malik/Baba Adı	Kamu	Dop/İTh	Ada/Par	Alan	Hisse	Pay
686		1645/10	230.00	TAM	ARIF BAYRAK	-	132.15			21143/1614963	211.43
				230.00	İSMAİL		211.43				
687		1645/11	171.00	TAM	HIDIR KINIKLI	-	98.25			15719/1614963	157.19
				171.00	İSMAİL		157.19				
688		1645/12	165.00	TAM	AYDIN AKIN	-	94.80			15168/1614963	151.68
				165.00	ŞEVKET		151.68				
689		1645/13	162.00	TAM	AYDIN AKIN	-	93.08			14892/1614963	148.92
				162.00	ŞEVKET		148.92				
690		1645/14	159.00	TAM	AYDIN AKIN	-	91.36			14616/1614963	146.16
				159.00	ŞEVKET		146.16				
691		1645/15	244.00	TAM	AYLA YÜCEL	-	140.19			22430/1614963	224.30
				244.00	ALİ		224.30				
731		1645/54	155.00	1/4	NAZMIYE ŞENÖZ	-	22.27			3562/1614963	35.62
				38.75	MEHMET		35.62				
732		1645/54	155.00	1/4	AHMET FATİH ŞENÖZ	-	22.27			3562/1614963	35.62
				38.75	ÖMER		35.62				
733		1645/54	155.00	1/4	MEHMET FEVZİ ŞENÖZ	-	22.26			3562/1614963	35.62
				38.75	ÖMER		35.62				
734		1645/54	155.00	1/4	FERİT ŞENÖZ	-	22.26			3562/1614963	35.62
				38.75	ÖMER		35.62				
735		1645/55	104.00	1/4	NAZMIYE ŞENÖZ	-	14.94			2390/1614963	23.90
				26.00	MEHMET		23.90				
736		1645/55	104.00	1/4	AHMET FATİH ŞENÖZ	-	14.94			2390/1614963	23.90
				26.00	ÖMER		23.90				
737		1645/55	104.00	1/4	MEHMET FEVZİ ŞENÖZ	-	14.94			2390/1614963	23.90
				26.00	ÖMER		23.90				
738		1645/55	104.00	1/4	FERİT ŞENÖZ	-	14.94			2390/1614963	23.90
				26.00	ÖMER		23.90				
740		1645/56	104.00	1/4	NAZMIYE ŞENÖZ	-	14.94			2390/1614963	23.90
				26.00	MEHMET		23.90				
741		1645/56	104.00	1/4	AHMET FATİH ŞENÖZ	-	14.94			2390/1614963	23.90
				26.00	ÖMER		23.90				
742		1645/56	104.00	1/4	MEHMET FEVZİ ŞENÖZ	-	14.94			2390/1614963	23.90
				26.00	ÖMER		23.90				
739		1645/56	104.00	1/4	FERİT ŞENÖZ	-	14.94			2390/1614963	23.90
				26.00	ÖMER		23.90				
743		1645/57	122.00	1/4	NAZMIYE ŞENÖZ	-	17.52			2804/1614963	28.04
				30.50	MEHMET		28.04				
744		1645/57	122.00	1/4	AHMET FATİH ŞENÖZ	-	17.52			2804/1614963	28.04
				30.50	ÖMER		28.04				
745		1645/57	122.00	1/4	MEHMET FEVZİ ŞENÖZ	-	17.52			2804/1614963	28.04
				30.50	ÖMER		28.04				
746		1645/57	122.00	1/4	FERİT ŞENÖZ	-	17.53			2803/1614963	28.03
				30.50	ÖMER		28.03				
747		1645/58	163.00	1/4	NAZMIYE ŞENÖZ	-	23.42			3746/1614963	37.46
				40.75	MEHMET		37.46				
748		1645/58	163.00	1/4	AHMET FATİH ŞENÖZ	-	23.41			3746/1614963	37.46
				40.75	ÖMER		37.46				
749		1645/58	163.00	1/4	MEHMET FEVZİ ŞENÖZ	-	23.41			3746/1614963	37.46
				40.75	ÖMER		37.46				
750		1645/58	163.00	1/4	FERİT ŞENÖZ	-	23.41			3746/1614963	37.46
				40.75	ÖMER		37.46				
751		1645/59	58.00	TAM	KAMİL AYDINLI	-	33.32			5332/1614963	53.32
				58.00	KAMİL		53.32				
752		1645/60	13.00	TAM	KAMİL AYDINLI	-	7.47			1195/1614963	11.95
				13.00	KAMİL		11.95				
753		1645/68	110.00	TAM	AHMET FATİH ŞENÖZ	-	0.00			11000/1614963	110.00
				110.00	ÖMER		110.00				
754		1645/69	65.00	TAM	AHMET FATİH ŞENÖZ	-	0.00			6500/1614963	65.00
				65.00	ÖMER		65.00				
755		1645/70	11.00	TAM	AHMET FATİH ŞENÖZ	-	0.00			1100/1614963	11.00
				11.00	ÖMER		11.00				
756		1645/72	16500.7	4928/356160	ABDULLAH ÖZKADI	-	87.81			14050/1614963	140.50
				228.31	HALİS		140.50				
757		1645/72	16500.7	4448/356160	CAVİT SIRALAÇ	-	79.25			12682/1614963	126.82
				206.07	ŞEVKET		126.82				
758		1645/72	16500.7	4512/356160	VEYSAL DADAŞ	-	80.40			12864/1614963	128.64
				209.04	SELVET		128.64				
759		1645/72	16500.7	4480/356160	KEZİBAN KALKAN	-	79.83			12773/1614963	127.73
				207.56	SELAHATTİN		127.73				
760		1645/72	16500.7	6496/356160	YAŞAR ALTINCI	-	115.75			18521/1614963	185.21
				300.96	MEHMETNAZ		185.21				
761		1645/72	16500.7	10056/356160	RAFET ABDAL	-	179.19			28670/1614963	286.70
				465.89	MEHMET		286.70				
762		1645/72	16500.7	4400/356160	OKAN SİVASLI	-	78.40			12545/1614963	125.45
				203.85	HAMZA		125.45				

TOPLAMALAN : 457356.65 TOPLAMPAY : 457356.65 TOPLAMKAMULAŞTIRMA : 0.00 TOP. DÜZENLE. GİRMEYEN: 0.00 TOP. DÜZENLEMİYEGİREN: 490452.73				T E S C İ L E E S A S D A Ğ İ T İ M C E T V E L İ (İ M A R P A R S E L İ N E S I R A L I)				SAYFA NO: 15 TOPLAMADA ALANI : 304479.66 O.KATILIM ORANI : 0.0000000 D.O.PAYI ORANI : 0.3846250				
K A D A S T R O							İ M A R					
SNo	Pafta	Ada/Par	Alan	Hisse	Malik/Baba Adı	Kamu	Dop/İTh	Ada/Par	Alan	Hisse	Pay	
763		1645/72	16500.7	4336/356160 200.88	HÜSEYİN İMAL İSMAIL	-	77.26 123.62			12362/1614963	123.62	
764		1645/72	16500.7	4320/356160 200.14	MUSTAFAKOCAER ABDULLAHE	-	76.97 123.17			12317/1614963	123.17	
765		1645/72	16500.7	143/33390 70.67	SELAHATTİN EK ÖMER	-	27.18 43.49			4349/1614963	43.49	
766		1645/72	16500.7	281/22260 208.30	HABİP AKÇA ÖMER	-	80.11 128.19			12819/1614963	128.19	
767		1645/72	16500.7	67/29680 37.25	DURSUNEYILMAZ ALİ	-	14.32 22.93			2293/1614963	22.93	
768		1645/72	16500.7	67/29680 37.25	RABİA KEİYİNCİ İSMET	-	14.32 22.93			2293/1614963	22.93	
769		1645/72	16500.7	67/29680 37.25	HABİBE AKSAN İSMET	-	14.32 22.93			2293/1614963	22.93	
770		1645/72	16500.7	67/29680 37.25	GÖNÜLDEMİRCAN İSMET	-	14.32 22.93			2293/1614963	22.93	
771		1645/72	16500.7	5/636 129.72	NECİP YURT METİN	-	49.89 79.83			7983/1614963	79.83	
772		1645/72	16500.7	74/5565 219.42	BAHRİYE KÖSE ABDULLAHE	-	84.39 135.03			13503/1614963	135.03	
773		1645/72	16500.7	10131/14840 11264.7	ÇORUMBELEDİYESİ	-	4332.70 6932.05			157451/1614963	1574.51	
774		1645/72	16500.7	1/477 34.59	HASAN ERKAN SEYDİ AHME	-	13.30 21.29			2129/1614963	21.29	
775		1645/72	16500.7	1/954 17.30	FATİH ERKAN SEYDİ AHME	-	6.65 10.65			1065/1614963	10.65	
776		1645/72	16500.7	143/44520 53.00	CEMİLE ÖZDEMİR İSA	-	20.39 32.61			3261/1614963	32.61	
777		1645/72	16500.7	143/59360 39.75	NAZAN KILIÇ ŞÜKRÜ	-	15.29 24.46			2446/1614963	24.46	
778		1645/72	16500.7	143/59360 39.75	GÖKSEL ÖZDEMİR ŞÜKRÜ	-	15.29 24.46			2446/1614963	24.46	
779		1645/72	16500.7	143/59360 39.75	NİLGÜN ŞAMLİ ŞÜKRÜ	-	15.29 24.46			2446/1614963	24.46	
780		1645/72	16500.7	143/59360 39.75	ATILLA ÖZDEMİR ŞÜKRÜ	-	15.29 24.46			2446/1614963	24.46	
781		1645/72	16500.7	5/954 86.48	AYŞE ERKAN MUSTAFA	-	33.27 53.21			5321/1614963	53.21	
782		1645/72	16500.7	1/954 17.30	RAHİME YILMAZ SEYDİ AHME	-	6.66 10.64			1064/1614963	10.64	
783		1645/72	16500.7	1/318 51.89	BEKİR ERKAN SEYDİ AHME	-	19.96 31.93			3193/1614963	31.93	
784		1645/72	16500.7	1409/22260 1044.45	ORHANÇELİK PAŞA	-	401.73 642.72			64272/1614963	642.72	
790		1645/72	16500.7	3/848 58.38	HURİYE AYDIN ŞÜKRÜ	-	22.46 35.92			3592/1614963	35.92	
791		1645/72	16500.7	9/1696 87.56	DERYA AYDIN FAZLI	-	33.68 53.88			5388/1614963	53.88	
792		1645/72	16500.7	9/1696 87.56	İŞİL DİLEK AYDIN FAZLI	-	33.68 53.88			5388/1614963	53.88	
793		1645/72	16500.7	143/133560 17.67	MENŞURBESKİN OSMAN	-	6.80 10.87			1087/1614963	10.87	
794		1645/72	16500.7	143/89040 26.50	KAMİLE KESKİN MURAT	-	10.20 16.30			1630/1614963	16.30	
795		1645/72	16500.7	1573/267120 97.17	SATILMIŞ KESKİN MURAT	-	37.38 59.79			5979/1614963	59.79	
796		1645/72	16500.7	281/22260 208.30	SEZAYİ DEMİREL TALAT	-	80.12 128.18			12818/1614963	128.18	
803		1645/101	369.90	1/2 184.95	SATI DOBAK ALİ	-	0.00 184.95			18495/1614963	184.95	
804		1645/101	369.90	1/2 184.95	YASEMİN ÖZKAN DURAN HÜSEYİN	-	0.00 184.95			18495/1614963	184.95	
73	93	25/2	8989.00	TAM 8989.00	YILDIZ KİR.TUĞ.SAN.	-	3457.39 5531.61	4317/1	4957.96	127639/495796	1276.39	
600		1610/14	123.00	TAM 123.00	MEMDUH ESER HAKKI	-	70.67 113.07			11307/495796	113.07	
641		1644/1	369.00	TAM 369.00	MEHMET GÜNEŞ ABDURAMAN	-	212.01 339.20			33920/495796	339.20	
642		1644/2	199.00	TAM 199.00	NURİYE ÇAKICI NECİP	-	114.34 182.93			18293/495796	182.93	
643		1644/3	199.00	TAM 199.00	ZEKİYE TÜRKOĞLU ŞÜKRÜ	-	114.34 182.93			18293/495796	182.93	
644		1644/4	199.00	TAM 199.00	MUSTAFA BİLGİ AHMET	-	114.34 182.93			18293/495796	182.93	

TOPLAMALAN : 457356.65 TOPLAMPAY : 457356.65 TOPLAMKAMULAŞTIRMA : 0.00 TOP. DÜZENLE GİRMEYEN: 0.00 TOP. DÜZENLEMEYEGİREN: 490452.73				T E S C İ L E E S A S D A Ğ I T I M C E T V E L İ (İ M A R P A R S E L İ N E S I R A L I)				SAYFA NO: 16 TOPLAMADA ALANI : 304479.66 O.KATILIM ORANI : 0.0000000 D.O.PAYI ORANI : 0.3846250			
K A D A S T R O							İ M A R				
SNo	Pafta	Ada/Par	Alan	Hisse	Maiik/Baba Adı	Kamu	Dop/İTh	Ada/Par	Alan	Hisse	Pay
648		1644/7	200.00	1/2	HALİL GÖDEK	-	57.45			9193/495796	91.93
				100.00	DURSUN		91.93				
649		1644/7	200.00	1/2	HÜSEYİN GÖDEK	-	57.46			9192/495796	91.92
				100.00	DURSUN		91.92				
650		1644/8	262.00	TAM	YUSUF YAZICI	-	150.54			24084/495796	240.84
				262.00	REMZİ		240.84				
658		1644/16	200.00	TAM	ARSLAN ŞEN	-	114.91			18385/495796	183.85
				200.00	BEKİR		183.85				
659		1644/17	200.00	TAM	ALİ UZUNER	-	114.91			18385/495796	183.85
				200.00	ELVAN		183.85				
660		1644/18	200.00	TAM	YUSUF YAZICI	-	114.91			18385/495796	183.85
				200.00	REMZİ		183.85				
661		1644/19	261.00	TAM	ADİL AYDOĞDU	-	149.96			23992/495796	239.92
				261.00	TEVFİK		239.92				
662		1644/20	191.00	TAM	YUSUF YAZICI	-	109.74			17558/495796	175.58
				191.00	REMZİ		175.58				
663		1644/21	198.00	TAM	GÜLSEREN KARACAN	-	113.76			18201/495796	182.01
				198.00	SELÇUK		182.01				
664		1644/22	207.00	TAM	GÜLSEREN KARACAN	-	118.94			19028/495796	190.28
				207.00	SELÇUK		190.28				
692		1645/16	209.00	TAM	FEVZİYE TÜRKCAN	-	120.09			19212/495796	192.12
				209.00	KAMİL		192.12				
693		1645/17	210.00	TAM	AYLA YÜCEL	-	120.66			19304/495796	193.04
				210.00	ALİ		193.04				
694		1645/18	210.00	TAM	AYLA YÜCEL	-	120.66			19304/495796	193.04
				210.00	ALİ		193.04				
695		1645/19	210.00	TAM	AYLA YÜCEL	-	120.66			19304/495796	193.04
				210.00	ALİ		193.04				
697		1645/21	158.00	TAM	MUSTAFAÇELİKEL	-	90.78			14524/495796	145.24
				158.00	KADİR		145.24				
634	93	1643/9	151.00	1/2	ERDİL DURAN	-	43.37	4317/2	4931.73	6941/493173	69.41
				75.50	ARAP		69.41				
635		1643/9	151.00	1/2	CİHAN YENİDÜNYA	-	43.38			6940/493173	69.40
				75.50	İBRAHİM		69.40				
645		1644/5	199.00	1/2	ABDİN KAYABAŞI	-	57.18			9146/493173	91.46
				99.50	ŞUAYIP		91.46				
646		1644/5	199.00	1/2	HÜSEYİN KAYABAŞI	-	57.16			9147/493173	91.47
				99.50	ŞUAYIP		91.47				
647		1644/6	200.00	TAM	DÜRSUNGÖDEK	-	114.91			18385/493173	183.85
				200.00	HALİL		183.85				
651		1644/9	168.00	TAM	MEHMETŞAMLI	-	96.53			15443/493173	154.43
				168.00	RUMİ		154.43				
652		1644/10	168.00	TAM	BEKİR TOKAT	-	96.53			15443/493173	154.43
				168.00	İSMAİL		154.43				
653		1644/11	169.00	TAM	KADİR GÖKÇE	-	97.10			15535/493173	155.35
				169.00	MEHMET		155.35				
654		1644/12	283.00	TAM	BEKİR TOKAT	-	162.60			26015/493173	260.15
				283.00	İSMAİL		260.15				
655		1644/13	200.00	TAM	İZZET GÜÇÇÜK	-	114.91			18385/493173	183.85
				200.00	RECEP		183.85				
656		1644/14	200.00	TAM	İZZET GÜÇÇÜK	-	114.91			18385/493173	183.85
				200.00	RECEP		183.85				
657		1644/15	200.00	TAM	BURHANBARIN	-	114.91			18385/493173	183.85
				200.00	İSMAİL		183.85				
707		1645/31	256.00	TAM	AYHAN ÖZKADER	-	147.08			23533/493173	235.33
				256.00	YILMAZ		235.33				
708		1645/32	150.00	TAM	AYHAN ÖZKADER	-	86.18			13789/493173	137.89
				150.00	YILMAZ		137.89				
709		1645/33	145.00	TAM	OSMANAKKUŞ	-	83.31			13329/493173	133.29
				145.00	RECEP		133.29				
710		1645/34	140.00	1/2	EYÜP ÖZÇETİNKAYA	-	40.21			6435/493173	64.35
				70.00	MEHMET		64.35				
711		1645/34	140.00	1/2	ABDURRAHMAN YILDIZ	-	40.22			6435/493173	64.35
				70.00	MUSTAFA		64.35				
712		1645/35	124.00	TAM	ŞABAN YİĞİT	-	71.24			11399/493173	113.99
				124.00	MEHMET		113.99				
713		1645/36	139.00	TAM	ŞABAN YİĞİT	-	79.86			12778/493173	127.78
				139.00	MEHMET		127.78				
721		1645/44	160.00	TAM	MENDERESÖZSOY	-	91.93			14708/493173	147.08
				160.00	RÜŞTÜ		147.08				
722		1645/45	165.00	TAM	MENDERESÖZSOY	-	94.80			15168/493173	151.68
				165.00	RÜŞTÜ		151.68				
723		1645/46	169.00	TAM	MENDERESÖZSOY	-	97.10			15535/493173	155.35
				169.00	RÜŞTÜ		155.35				

TOPLAM ALAN : 457356.65 TOPLAM PAY : 457356.65 TOPLAM KAMULAŞTIRMA : 0.00 TOP. DÜZENLE. GİRMİYEN: 0.00 TOP. DÜZENLEMİYEN: 490452.73				T E S C İ L E E S A S D A Ğ İ T İ M C E T V E L İ (İ M A R P A R S E L İ N E S İ R A L I)				SAYFA NO: 17 TOPLAMADA ALANI : 304479.66 O.KATILIM ORANI : 0.000000 D.O.PAYI ORANI : 0.3846250			
K A D A S T R O							İ M A R				
SNo	Pafta	Ada/Par	Alan	Hisse	Malik/Baba Adı	Kamu	Dop/İTh	Ada/Par	Alan	Hisse	Pay
724		1645/47	179.00	1/2	DUDUBOLAT	-	51.42			8227/493173	82.27
				89.50	İBRAHİM		82.27				
725		1645/47	179.00	1/2	HANIM BERKSUN	-	51.42			8228/493173	82.28
				89.50	İBRAHİM		82.28				
726		1645/48	285.00	TAM	MEHMETALİ AKAYDIN	-	163.74			26199/493173	261.99
				285.00	İZZET		261.99				
727		1645/49	356.00	TAM	MEHMETALİ AKAYDIN	-	204.54			32725/493173	327.25
				356.00	İZZET		327.25				
728		1645/50	341.00	TAM	MEHMETALİ AKAYDIN	-	195.93			31346/493173	313.46
				341.00	İZZET		313.46				
729		1645/51	357.00	TAM	YUSUF YAZICI	-	205.12			32817/493173	328.17
				357.00	REMZİ		328.17				
730		1645/52	349.00	TAM	HAFİZE TÜRKCAN	-	200.52			32082/493173	320.82
				349.00	MAHIR		320.82				
801		1645/73	6356.79	7151/16904 2689.15	ÇORUMBELEDİYESİ	-	1034.31 1654.84			10290/493173	102.90
595	93	1610/9	200.00	TAM	İBRAHİM ETHEMYÜRÜKE	-	114.91	4317/3	4921.87	18385/492187	183.85
				200.00	OSMANFEVZ		183.85				
596		1610/10	200.00	TAM	MUSTAFAKİROĞLU	-	114.91			18385/492187	183.85
				200.00	VEHİP MAHM		183.85				
599		1610/13	126.00	TAM	KADRIYE SOMUN	-	72.39			11583/492187	115.83
				126.00	FAZLI		115.83				
636		1643/10	144.00	TAM	TANSEL KUŞÇU	-	82.74			13237/492187	132.37
				144.00	AHMET		132.37				
638		1643/12	175.00	TAM	TANSEL KUŞÇU	-	100.55			16087/492187	160.87
				175.00	AHMET		160.87				
639		1643/13	172.00	TAM	TANSEL KUŞÇU	-	98.82			15811/492187	158.11
				172.00	AHMET		158.11				
640		1643/14	168.00	TAM	TANSEL KUŞÇU	-	96.53			15443/492187	154.43
				168.00	AHMET		154.43				
699		1645/23	150.00	TAM	MUSTAFAÇELİKEL	-	86.18			13789/492187	137.89
				150.00	KADİR		137.89				
700		1645/24	256.00	TAM	KENAN KAYA	-	147.08			23533/492187	235.33
				256.00	SEFER		235.33				
701		1645/25	199.00	TAM	MUSTAFAÇELİKEL	-	114.34			18293/492187	182.93
				199.00	KADİR		182.93				
702		1645/26	199.00	TAM	MUSTAFAÇAVİT KAFKAS	-	114.34			18293/492187	182.93
				199.00	ŞAHİN		182.93				
703		1645/27	199.00	TAM	ŞEREF TOPÇAM	-	114.34			18293/492187	182.93
				199.00	BEKİR		182.93				
704		1645/28	195.00	TAM	ZELİHA TOPÇAM	-	112.04			17925/492187	179.25
				195.00	SADIK		179.25				
705		1645/29	171.00	TAM	YASEMİN ÖZKAN DURAN	-	98.25			15719/492187	157.19
				171.00	HÜSEYİN		157.19				
706		1645/30	157.00	TAM	FİKRET BULUT	-	90.21			14432/492187	144.32
				157.00	AHMET		144.32				
714		1645/37	297.00	TAM	İSMAİL BÖLÜKBAŞ	-	170.64			27302/492187	273.02
				297.00	OSMAN		273.02				
715		1645/38	323.00	TAM	AHMETİHSAN MUTLU	-	185.58			29692/492187	296.92
				323.00	MEHMET		296.92				
716		1645/39	317.00	TAM	İSMET UYSAL	-	182.14			29140/492187	291.40
				317.00	ŞÜKRÜ		291.40				
717		1645/40	339.00	TAM	YAŞAR ÖZMEN	-	194.77			31163/492187	311.63
				339.00	İSMAİL		311.63				
773		1645/72	16500.7	10131/14840 11264.7	ÇORUMBELEDİYESİ	-	4332.70 6932.05			125682/492187	1256.82
152	14	461/23	540.00	TAM	ÇORUMBELEDİYESİ	-	207.70	4318/1	11660.9	1431/1166093	14.31
				540.00			332.30				
153		461/32	3243.67	70/372	AYŞE KADİFE	-	234.76			37561/1166093	375.61
				610.37	İSMAİL		375.61				
154		461/32	3243.67	105/372	AHMETKADİFE	-	352.14			56341/1166093	563.41
				915.55	ÖMERLÜTFİ		563.41				
155		461/32	3243.67	210/2976	NERMİN KADİFE	-	88.03			14086/1166093	140.86
				228.89	LÜTFÜ		140.86				
156		461/32	3243.67	315/2976	İHSAN KADİFE	-	132.06			21127/1166093	211.27
				343.33	MUSTAFA		211.27				
157		461/32	3243.67	315/2976	EYYÜBE BAYRAK	-	132.06			21127/1166093	211.27
				343.33	MUSTAFA		211.27				
158		461/32	3243.67	23/93	ÇORUMBELEDİYESİ	-	308.55			49365/1166093	493.65
				802.20			493.65				
159		461/47	1549.00	27/30	BEDIA (KADİFOĞULL)	-	536.20			85790/1166093	857.90
				1394.10	MUSTAFA		857.90				
160		461/47	1549.00	2/30	ABDULLAH (KALELİOĞUL	-	39.72			6355/1166093	63.55
				103.27	HASAN		63.55				

TOPLAMALAN : 457356.65 TOPLAMPAY : 457356.65 TOPLAMKAMULAŞTIRMA : 0.00 TOP. DÜZENLE. GİRMİYEN: 0.00 TOP. DÜZENLEMİYEGİREN: 490452.73				T E S C İ L E E S A S D A Ğ I T I M C E T V E L İ (İ M A R P A R S E L İ N E S I R A L I)				SAYFA NO: 18 TOPLAMADA ALANI : 304479.66 O.KATILIM ORANI : 0.0000000 D.O.PAYI ORANI : 0.3846250			
K A D A S T R O						İ M A R					
SNo	Pafta	Ada/Par	Alan	Hisse	Maiik/Baba Adı	Kamu	Dop/İTh	Ada/Par	Alan	Hisse	Pay
161		461/47	1549.00	1/30	FATMA (KALELIOĞULL.K	-	19.86			3177/1166093	31.77
				51.63	MUSTAFA		31.77				
162		461/48	1040.00	TAM	MUSTAFANURDOĞAN	-	400.01			63999/1166093	639.99
				1040.00	ALİBEY		639.99				
163		461/49	1260.00	1/2	AHMET ÇITAK	-	242.31			38769/1166093	387.69
				630.00	MEHMET		387.69				
164		461/49	1260.00	1/6	FERHANLAÇIN	-	80.77			12923/1166093	129.23
				210.00	SÜLEYMANH		129.23				
165		461/49	1260.00	1/6	AYHAN ÇITAK	-	80.77			12923/1166093	129.23
				210.00	SÜLEYMANH		129.23				
166		461/49	1260.00	1/6	CEMİLE ERTEMELLİ	-	80.78			12922/1166093	129.22
				210.00	SÜLEYMANH		129.22				
177		461/127	303.02	1/2	SEYDİ BOLATÇI	-	84.05			13450/1166093	134.50
				151.51	ALİ OSMAN		134.50				
178		461/127	303.02	1/12	HİDİR BOLATÇI	-	14.00			2242/1166093	22.42
				25.25	OSMAN		22.42				
179		461/127	303.02	1/12	TÜRKANHAN	-	14.01			2242/1166093	22.42
				25.25	OSMAN		22.42				
180		461/127	303.02	1/12	HATİCE KARAN	-	14.01			2242/1166093	22.42
				25.25	OSMAN		22.42				
181		461/127	303.02	1/12	CENGİZ BOLATÇI	-	14.02			2241/1166093	22.41
				25.25	OSMAN		22.41				
182		461/127	303.02	1/12	MUTTALİP CEYLAN	-	14.02			2241/1166093	22.41
				25.25	NİYAZI		22.41				
183		461/127	303.02	1/12	MUSTAFACAVİT KAFKAS	-	14.02			2241/1166093	22.41
				25.25	ŞAHİN		22.41				
184		461/128	148.93	1/4	GÜLSERBOLATÇI	-	20.65			3306/1166093	33.06
				37.23	CELAL		33.06				
185		461/128	148.93	1/4	HASANBOLATÇI	-	20.66			3305/1166093	33.05
				37.23	ALİ OSMAN		33.05				
186		461/128	148.93	1/4	ZÜLFİYE YURDUSAY	-	20.66			3305/1166093	33.05
				37.23	ALİ OSMAN		33.05				
187		461/128	148.93	1/4	MUTARİYE KIZILKAYA	-	20.66			3305/1166093	33.05
				37.23	İBRAHİM		33.05				
188		461/129	145.96	1/4	GÜLSERBOLATÇI	-	20.24			3239/1166093	32.39
				36.49	CELAL		32.39				
189		461/129	145.96	1/4	HASANBOLATÇI	-	20.24			3240/1166093	32.40
				36.49	ALİ OSMAN		32.40				
190		461/129	145.96	1/4	ZÜLFİYE YURDUSAY	-	20.25			3239/1166093	32.39
				36.49	ALİ OSMAN		32.39				
191		461/129	145.96	1/4	MUTARİYE KIZILKAYA	-	20.25			3239/1166093	32.39
				36.49	İBRAHİM		32.39				
192		461/130	160.36	1/4	GÜLSERBOLATÇI	-	22.24			3559/1166093	35.59
				40.09	CELAL		35.59				
193		461/130	160.36	1/4	HASANBOLATÇI	-	22.24			3559/1166093	35.59
				40.09	ALİ OSMAN		35.59				
194		461/130	160.36	1/4	ZÜLFİYE YURDUSAY	-	22.24			3559/1166093	35.59
				40.09	ALİ OSMAN		35.59				
195		461/130	160.36	1/4	MUTARİYE KIZILKAYA	-	22.25			3558/1166093	35.58
				40.09	İBRAHİM		35.58				
196		461/131	141.98	1/4	GÜLSERBOLATÇI	-	19.70			3151/1166093	31.51
				35.49	CELAL		31.51				
197		461/131	141.98	1/4	HASANBOLATÇI	-	19.69			3151/1166093	31.51
				35.49	ALİ OSMAN		31.51				
198		461/131	141.98	1/4	ZÜLFİYE YURDUSAY	-	19.69			3151/1166093	31.51
				35.49	ALİ OSMAN		31.51				
199		461/131	141.98	1/4	MUTARİYE KIZILKAYA	-	19.69			3151/1166093	31.51
				35.49	İBRAHİM		31.51				
200		461/132	374.41	TAM	SEYDİ BOLATÇI	-	207.74			33236/1166093	332.36
				374.41	ALİ OSMAN		332.36				
201		461/133	178.29	TAM	MEHMETŞANLI	-	98.92			15827/1166093	158.27
				178.29	RUMİ		158.27				
202		461/134	178.29	TAM	İBRAHİM YURDUSAY	-	98.92			15827/1166093	158.27
				178.29	ABDULKADİR		158.27				
203		461/135	179.47	1/2	FERHAT INANIR	-	49.78			7967/1166093	79.67
				89.74	KAMİL		79.67				
204		461/135	179.47	1/4	AHMETBOZ	-	24.89			3983/1166093	39.83
				44.87	HALİL		39.83				
205		461/135	179.47	1/4	ERAY BURAKBUYRUK	-	24.90			3982/1166093	39.82
				44.87	NURETTİN		39.82				
206		461/136	97.79	TAM	YASEMİN ÖZKANDURAN	-	54.26			8681/1166093	86.81
				97.79	HÜSEYİN		86.81				
259		461/154	130.52	1/4	NAZMİYE ŞENÖZ	-	19.12			3058/1166093	30.58
				32.63	MEHMET		30.58				
260		461/154	130.52	1/4	AHMETFATİH ŞENÖZ	-	19.12			3059/1166093	30.59
				32.63	ÖMER		30.59				

TOPLAMALAN : 457356.65 TOPLAMPAY : 457356.65 TOPLAMKAMULAŞTIRMA : 0.00 TOP. DÜZENLE. GİRMİYEN: 0.00 TOP. DÜZENLEMİYEN: 490452.73				T E S C İ L E E S A S D A Ğ I T I M C E T V E L İ (İ M A R P A R S E L İ N E S I R A L I)				SAYFA NO: 19 TOPLAMADA ALANI : 304479.66 O.KATILIM ORANI : 0.0000000 D.O.PAYI ORANI : 0.3846250			
K A D A S T R O							İ M A R				
SNo	Pafta	Ada/Par	Alan	Hisse	Malik/Baba Adı	Kamu	Dop/İTh	Ada/Par	Alan	Hisse	Pay
261		461/154	130.52	1/4	MEHMETFEVZİ ŞENÖZ	-	19.12			3059/1166093	30.59
				32.63	ÖMER		30.59				
262		461/154	130.52	1/4	FERİT ŞENÖZ	-	19.12			3059/1166093	30.59
				32.63	ÖMER		30.59				
263		461/155	124.79	1/4	NAZMİYE ŞENÖZ	-	18.29			2924/1166093	29.24
				31.20	MEHMET		29.24				
264		461/155	124.79	1/4	AHMETFATİH ŞENÖZ	-	18.29			2924/1166093	29.24
				31.20	ÖMER		29.24				
265		461/155	124.79	1/4	MEHMETFEVZİ ŞENÖZ	-	18.27			2925/1166093	29.25
				31.20	ÖMER		29.25				
266		461/155	124.79	1/4	FERİT ŞENÖZ	-	18.27			2925/1166093	29.25
				31.20	ÖMER		29.25				
267		461/156	116.91	1/4	NAZMİYE ŞENÖZ	-	17.13			2740/1166093	27.40
				29.23	MEHMET		27.40				
268		461/156	116.91	1/4	AHMETFATİH ŞENÖZ	-	17.13			2739/1166093	27.39
				29.23	ÖMER		27.39				
269		461/156	116.91	1/4	MEHMETFEVZİ ŞENÖZ	-	17.12			2740/1166093	27.40
				29.23	ÖMER		27.40				
270		461/156	116.91	1/4	FERİT ŞENÖZ	-	17.12			2740/1166093	27.40
				29.23	ÖMER		27.40				
271		461/157	117.87	1/4	NAZMİYE ŞENÖZ	-	17.26			2763/1166093	27.63
				29.47	MEHMET		27.63				
272		461/157	117.87	1/4	AHMETFATİH ŞENÖZ	-	17.27			2762/1166093	27.62
				29.47	ÖMER		27.62				
273		461/157	117.87	1/4	MEHMETFEVZİ ŞENÖZ	-	17.27			2762/1166093	27.62
				29.47	ÖMER		27.62				
274		461/157	117.87	1/4	FERİT ŞENÖZ	-	17.27			2762/1166093	27.62
				29.47	ÖMER		27.62				
275		461/158	109.00	1/4	NAZMİYE ŞENÖZ	-	15.96			2555/1166093	25.55
				27.25	MEHMET		25.55				
276		461/158	109.00	1/4	AHMETFATİH ŞENÖZ	-	15.96			2555/1166093	25.55
				27.25	ÖMER		25.55				
277		461/158	109.00	1/4	MEHMETFEVZİ ŞENÖZ	-	15.97			2554/1166093	25.54
				27.25	ÖMER		25.54				
278		461/158	109.00	1/4	FERİT ŞENÖZ	-	15.97			2554/1166093	25.54
				27.25	ÖMER		25.54				
279		461/159	7.23	1/4	NAZMİYE ŞENÖZ	-	1.07			169/1166093	1.69
				1.81	MEHMET		1.69				
280		461/159	7.23	1/4	AHMETFATİH ŞENÖZ	-	1.06			169/1166093	1.69
				1.81	ÖMER		1.69				
281		461/159	7.23	1/4	MEHMETFEVZİ ŞENÖZ	-	1.05			170/1166093	1.70
				1.81	ÖMER		1.70				
282		461/159	7.23	1/4	FERİT ŞENÖZ	-	1.05			170/1166093	1.70
				1.81	ÖMER		1.70				
294		461/172	35.34	TAM	SULTAN KARAKUŞ	-	15.49			2477/1166093	24.77
				35.34	HAYDAR		24.77				
295		461/173	30.42	TAM	SULTAN KARAKUŞ	-	13.33			2132/1166093	21.32
				30.42	HAYDAR		21.32				
296		461/174	5.64	TAM	SULTAN KARAKUŞ	-	2.47			395/1166093	3.95
				5.64	HAYDAR		3.95				
297		461/175	1.45	TAM	SULTAN KARAKUŞ	-	0.63			102/1166093	1.02
				1.45	HAYDAR		1.02				
298		461/176	64.85	TAM	SULTAN KARAKUŞ	-	28.41			4546/1166093	45.46
				64.85	HAYDAR		45.46				
299		461/177	66.88	TAM	SULTAN KARAKUŞ	-	29.30			4688/1166093	46.88
				66.88	HAYDAR		46.88				
314		461/1003	38.24	TAM	MALİYE HAZİNESİ	-	14.71			2353/1166093	23.53
				38.24			23.53				
773		1645/72	16500.7	10131/14840	ÇORUMBELEDİYESİ	-	4332.70			145689/1166093	1456.89
				11264.7			6932.05				
797		1645/73	6356.79	136/8452	ABDULLAHİPEK	-	39.35			6295/1166093	62.95
				102.30	FAZLI		62.95				
798		1645/73	6356.79	135/8452	ALİ İPEK	-	39.06			6247/1166093	62.47
				101.53	FAZLI		62.47				
799		1645/73	6356.79	734/8452	BEKİR AYDIN	-	212.33			33971/1166093	339.71
				552.04	MAHMUT		339.71				
800		1645/73	6356.79	7151/16904	ADEVİYE NURANYILMAZ	-	1034.31			165484/1166093	1654.84
				2689.15	MEHMETREF		1654.84				
801		1645/73	6356.79	7151/16904	ÇORUMBELEDİYESİ	-	1034.31			113862/1166093	1138.62
				2689.15			1654.84				
802		1645/73	6356.79	74/2113	ERDAL GÜL	-	85.62			13700/1166093	137.00
				222.62	MUHARREM		137.00				
151	14	461/22	1299.00	TAM	ÇORUMBELEDİYESİ	-	499.63	4319/1	5625.89	56527/562589	565.27
				1299.00			799.37				

K A D A S T R O				İ M A R							
SNo	Pafta	Ada/Par	Alan	Hisse	Malik/Baba Adı	Kamu	Dop/İTh	Ada/Par	Alan	Hisse	Pay
152		461/23	540.00	TAM	ÇORUMBELEDİYESİ	-	207.70			31799/562589	317.99
				540.00			332.30				
167		461/50	4448.00	1/8	REFİA (CABBAROĞULL)	-	213.85			13151/562589	131.51
				556.00	ALİ		342.15				
168		461/50	4448.00	7/32	RAHMIYE ALTINER	-	374.24			21828/562589	218.28
				973.00	RIFAT		598.76				
169		461/50	4448.00	7/32	EMİNE KEMAHLI	-	374.24			21828/562589	218.28
				973.00	RIFAT		598.76				
170		461/50	4448.00	21/512	MERAL GÜNEY	-	70.17			5364/562589	53.64
				182.44	VEYİS		112.27				
171		461/50	4448.00	21/512	HATİCE KADİFE	-	70.17			5364/562589	53.64
				182.44	VEYİS		112.27				
172		461/50	4448.00	21/512	FATİMA EKMEKÇİOĞLU	-	70.17			5364/562589	53.64
				182.44	VEYİS		112.27				
173		461/50	4448.00	49/512	NERİMEN GÖZÜAÇIK	-	163.73			10436/562589	104.36
				425.69	TALİP		261.96				
174		461/50	4448.00	7/96	ZELİHA YILDIZ	-	124.74			8318/562589	83.18
				324.33	HÜSEYİN		199.59				
175		461/50	4448.00	7/96	AYTEN KANMAZ	-	124.75			8317/562589	83.17
				324.33	HÜSEYİN		199.58				
176		461/50	4448.00	7/96	ŞAZİYE YÜKSEL	-	124.75			8317/562589	83.17
				324.33	HÜSEYİN		199.58				
311		461/219	1980.85	TAM	ÇORUMBELEDİYESİ	-	761.88			121897/562589	1218.97
				1980.85			1218.97				
316		461/1005	712.35	TAM	MALİYE HAZİNESİ	-	273.99			43836/562589	438.36
				712.35			438.36				
326		462/3	1775.00	1/2	NEZAKET KAHVECİ	-	341.35			18834/562589	188.34
				887.50	ABDULKADİR		546.15				
327		462/3	1775.00	1/2	VEYİS KAHVECİ	-	341.36			18833/562589	188.33
				887.50	ABDULKADİR		546.14				
483		1559/2	763.00	1/4	İSMAIL KURŞUNCU	-	73.36			11738/562589	117.38
				190.74	NURİ		117.38				
484		1559/2	763.00	4/16	METİN ÜNER KURŞUNCU	-	73.36			11739/562589	117.39
				190.75	NURİ		117.39				
485		1559/2	763.00	1/16	MEMNUN KURŞUNCU	-	18.34			2935/562589	29.35
				47.69	ELVAN		29.35				
486		1559/2	763.00	1/16	YAŞAR MAVRAL	-	18.34			2935/562589	29.35
				47.69	MUSTAFA		29.35				
487		1559/2	763.00	1/16	SELMA GÜRSEL	-	18.34			2935/562589	29.35
				47.69	MUSTAFA		29.35				
488		1559/2	763.00	1/16	SEYHANCAMCI	-	18.34			2935/562589	29.35
				47.69	MUSTAFA		29.35				
489		1559/2	763.00	4/64	YALÇIN KURŞUNCU	-	18.34			2935/562589	29.35
				47.69	OSMAN		29.35				
490		1559/2	763.00	4/64	VEDAT KURŞUNCU	-	18.34			2935/562589	29.35
				47.69	OSMAN		29.35				
491		1559/2	763.00	4/64	HÜSEYİN KURŞUNCU	-	18.35			2934/562589	29.34
				47.69	OSMAN		29.34				
492		1559/2	763.00	1/64	HATİCE KURŞUNCU	-	4.59			733/562589	7.33
				11.92	REŞİT		7.33				
493		1559/2	763.00	1/64	OSMANKURŞUNCU	-	4.59			733/562589	7.33
				11.92	NEVZAT		7.33				
494		1559/2	763.00	1/64	DENİZ İLCİ	-	4.59			733/562589	7.33
				11.92	NEVZAT		7.33				
495		1559/2	763.00	1/64	YALÇIN KURŞUNCU	-	4.59			733/562589	7.33
				11.92	NEVZAT		7.33				
496		1559/3	1.00	2244/6912	METİN ÜNER KURŞUNCU	-	0.12			20/562589	0.20
				0.32	NURİ		0.20				
497		1559/3	1.00	1508/6912	İSMAIL KURŞUNCU	-	0.08			14/562589	0.14
				0.22	NURİ		0.14				
498		1559/3	1.00	1508/6912	OSMANKURŞUNCU	-	0.08			14/562589	0.14
				0.22	NURİ		0.14				
499		1559/3	1.00	413/6912	MEMNUN KURŞUNCU	-	0.02			4/562589	0.04
				0.06	ELVAN		0.04				
500		1559/3	1.00	413/6912	YAŞAR MAVRAL	-	0.02			4/562589	0.04
				0.06	MUSTAFA		0.04				
501		1559/3	1.00	413/6912	SELMA GÜRSEL	-	0.03			3/562589	0.03
				0.06	MUSTAFA		0.03				
502		1559/3	1.00	413/6912	SEYHANCAMCI	-	0.03			3/562589	0.03
				0.06	MUSTAFA		0.03				
503		1559/4	2.00	4/16	METİN ÜNER KURŞUNCU	-	0.20			31/562589	0.31
				0.51	NURİ		0.31				
504		1559/4	2.00	4/16	İSMAIL KURŞUNCU	-	0.20			31/562589	0.31
				0.51	NURİ		0.31				
505		1559/4	2.00	1/16	MEMNUN KURŞUNCU	-	0.06			7/562589	0.07
				0.13	ELVAN		0.07				

K A D A S T R O				İ M A R							
SNo	Pafta	Ada/Par	Alan	Hisse	Malik/Baba Adı	Kamu	Dop/İTh	Ada/Par	Alan	Hisse	Pay
506		1559/4	2.00	1/16	YAŞAR MAVRAL	-	0.06			7/562589	0.07
				0.13	MUSTAFA		0.07				
507		1559/4	2.00	1/16	SELMA GÜRSEL	-	0.05			7/562589	0.07
				0.12	MUSTAFA		0.07				
508		1559/4	2.00	1/16	SEYHAN CAMCI	-	0.04			8/562589	0.08
				0.12	MUSTAFA		0.08				
509		1559/4	2.00	4/64	YALÇIN KURŞUNCU	-	0.04			8/562589	0.08
				0.12	OSMAN		0.08				
510		1559/4	2.00	4/64	VEDAT KURŞUNCU	-	0.04			8/562589	0.08
				0.12	OSMAN		0.08				
511		1559/4	2.00	4/64	HÜSEYİN KURŞUNCU	-	0.04			8/562589	0.08
				0.12	OSMAN		0.08				
512		1559/4	2.00	1/64	HATİCE KURŞUNCU	-	0.01			2/562589	0.02
				0.03	REŞİT		0.02				
513		1559/4	2.00	1/64	OSMANKURŞUNCU	-	0.01			2/562589	0.02
				0.03	NEVZAT		0.02				
514		1559/4	2.00	1/64	DENİZ İLCİ	-	0.01			2/562589	0.02
				0.03	NEVZAT		0.02				
515		1559/4	2.00	1/64	YALÇIN KURŞUNCU	-	0.01			2/562589	0.02
				0.03	NEVZAT		0.02				
516		1559/5	514.00	1/4	İSMAİL KURŞUNCU	-	49.43			7908/562589	79.08
				128.51	NURİ		79.08				
517		1559/5	514.00	1/4	METİN ÜNER KURŞUNCU	-	49.43			7908/562589	79.08
				128.51	NURİ		79.08				
518		1559/5	514.00	1/16	MEMNUN KURŞUNCU	-	12.36			1977/562589	19.77
				32.13	ELVAN		19.77				
519		1559/5	514.00	1/16	YAŞAR MAVRAL	-	12.36			1977/562589	19.77
				32.13	MUSTAFA		19.77				
520		1559/5	514.00	1/16	SELMA GÜRSEL	-	12.36			1976/562589	19.76
				32.12	MUSTAFA		19.76				
521		1559/5	514.00	1/16	SEYHAN CAMCI	-	12.36			1976/562589	19.76
				32.12	MUSTAFA		19.76				
522		1559/5	514.00	4/64	YALÇIN KURŞUNCU	-	12.36			1976/562589	19.76
				32.12	OSMAN		19.76				
523		1559/5	514.00	4/64	VEDAT KURŞUNCU	-	12.36			1976/562589	19.76
				32.12	OSMAN		19.76				
524		1559/5	514.00	4/64	HÜSEYİN KURŞUNCU	-	12.36			1976/562589	19.76
				32.12	OSMAN		19.76				
525		1559/5	514.00	1/64	HATİCE KURŞUNCU	-	3.08			495/562589	4.95
				8.03	REŞİT		4.95				
526		1559/5	514.00	1/64	OSMANKURŞUNCU	-	3.08			495/562589	4.95
				8.03	NEVZAT		4.95				
527		1559/5	514.00	1/64	DENİZ İLCİ	-	3.08			495/562589	4.95
				8.03	NEVZAT		4.95				
528		1559/5	514.00	1/64	YALÇIN KURŞUNCU	-	3.08			495/562589	4.95
				8.03	NEVZAT		4.95				
529		1559/6	9.00	1/4	İSMAİL KURŞUNCU	-	0.87			139/562589	1.39
				2.26	NURİ		1.39				
530		1559/6	9.00	1/4	METİN ÜNER KURŞUNCU	-	0.87			139/562589	1.39
				2.26	NURİ		1.39				
531		1559/6	9.00	1/16	MEMNUN KURŞUNCU	-	0.22			34/562589	0.34
				0.56	ELVAN		0.34				
532		1559/6	9.00	1/16	YAŞAR MAVRAL	-	0.22			34/562589	0.34
				0.56	MUSTAFA		0.34				
533		1559/6	9.00	1/16	SELMA GÜRSEL	-	0.22			34/562589	0.34
				0.56	MUSTAFA		0.34				
534		1559/6	9.00	1/16	SELHAN CAMCI	-	0.22			34/562589	0.34
				0.56	MUSTAFA		0.34				
535		1559/6	9.00	4/64	YALÇIN KURŞUNCU	-	0.22			34/562589	0.34
				0.56	OSMAN		0.34				
536		1559/6	9.00	4/64	VEDAT KURŞUNCU	-	0.21			35/562589	0.35
				0.56	OSMAN		0.35				
537		1559/6	9.00	4/64	HÜSEYİN KURŞUNCU	-	0.21			35/562589	0.35
				0.56	OSMAN		0.35				
538		1559/6	9.00	1/64	HATİCE KURŞUNCU	-	0.05			9/562589	0.09
				0.14	REŞİT		0.09				
539		1559/6	9.00	1/64	OSMANKURŞUNCU	-	0.05			9/562589	0.09
				0.14	NEVZAT		0.09				
540		1559/6	9.00	1/64	DENİZ İLCİ	-	0.05			9/562589	0.09
				0.14	NEVZAT		0.09				
541		1559/6	9.00	1/64	YALÇIN KURŞUNCU	-	0.05			9/562589	0.09
				0.14	NEVZAT		0.09				
542		1559/7	1402.68	1/4	İSMAİL KURŞUNCU	-	134.87			15164/562589	151.64
				350.66	NURİ		215.79				
543		1559/7	1402.68	1/4	METİN ÜNER KURŞUNCU	-	134.87			15163/562589	151.63
				350.66	NURİ		215.79				

TOPLAMALAN : 457356.65 TOPLAMPAY : 457356.65 TOPLAMKAMULAŞTIRMA : 0.00 TOP. DÜZENLE. GİRMEYEN: 0.00 TOP. DÜZENLEMEYEGİREN: 490452.73				T E S C İ L E E S A S D A Ğ I T I M C E T V E L İ (İ M A R P A R S E L İ N E S I R A L I)				SAYFA NO: 22 TOPLAMADA ALANI : 304479.66 O.KATILIM ORANI : 0.0000000 D.O.PAYI ORANI : 0.3846250			
K A D A S T R O							İ M A R				
SNo	Pafta	Ada/Par	Alan	Hisse	Malik/Baba Adı	Kamu	Dop/İTh	Ada/Par	Alan	Hisse	Pay
544		1559/7	1402.68	1/16	MEMNUN KURŞUNCU	-	33.71			3651/562589	36.51
				87.66	MUSTAFA		53.95				
545		1559/7	1402.68	1/16	YAŞAR MAVRAL	-	33.72			3651/562589	36.51
				87.67	MUSTAFA		53.95				
546		1559/7	1402.68	1/16	SELMA GÜRSEL	-	33.72			3651/562589	36.51
				87.67	MUSTAFA		53.95				
547		1559/7	1402.68	1/16	SEYHAN CAMCI	-	33.72			3651/562589	36.51
				87.67	MUSTAFA		53.95				
548		1559/7	1402.68	4/64	YALÇIN KURŞUNCU	-	33.72			3651/562589	36.51
				87.67	OSMAN		53.95				
549		1559/7	1402.68	4/64	VEDAT KURŞUNCU	-	33.72			3651/562589	36.51
				87.67	OSMAN		53.95				
550		1559/7	1402.68	4/64	HÜSEYİN KURŞUNCU	-	33.72			3651/562589	36.51
				87.67	OSMAN		53.95				
551		1559/7	1402.68	1/64	HATİCE KURŞUNCU	-	8.43			913/562589	9.13
				21.92	REŞİT		13.49				
552		1559/7	1402.68	1/64	OSMANKURŞUNCU	-	8.43			913/562589	9.13
				21.92	NEVZAT		13.49				
553		1559/7	1402.68	1/64	DENİZ İLCİ	-	8.44			913/562589	9.13
				21.92	NEVZAT		13.48				
554		1559/7	1402.68	1/64	YALÇIN KURŞUNCU	-	8.44			913/562589	9.13
				21.92	NEVZAT		13.48				
555		1559/8	5.00	3/12	İSMAİL KURŞUNCU	-	0.47			77/562589	0.77
				1.24	NURİ		0.77				
556		1559/8	5.00	12/192	YALÇIN KURŞUNCU	-	0.11			20/562589	0.20
				0.31	OSMAN		0.20				
557		1559/8	5.00	3/192	HATİCE KURŞUNCU	-	0.03			5/562589	0.05
				0.08	REŞİT		0.05				
558		1559/8	5.00	3/192	OSMANKURŞUNCU	-	0.03			5/562589	0.05
				0.08	NEVZAT		0.05				
559		1559/8	5.00	3/12	METİN ÜNER KURŞUNCU	-	0.48			77/562589	0.77
				1.25	NURİ		0.77				
560		1559/8	5.00	1/12	YAŞAR MAVRAL	-	0.16			26/562589	0.26
				0.42	MUSTAFA		0.26				
561		1559/8	5.00	3/192	YALÇIN KURŞUNCU	-	0.03			5/562589	0.05
				0.08	NEVZAT		0.05				
562		1559/8	5.00	12/192	VEDAT KURŞUNCU	-	0.11			20/562589	0.20
				0.31	OSMAN		0.20				
563		1559/8	5.00	12/192	HÜSEYİN KURŞUNCU	-	0.12			19/562589	0.19
				0.31	OSMAN		0.19				
564		1559/8	5.00	1/12	SELMA GÜRSEL	-	0.17			25/562589	0.25
				0.42	MUSTAFA		0.25				
565		1559/8	5.00	1/12	SEYHAN CAMCI	-	0.17			25/562589	0.25
				0.42	MUSTAFA		0.25				
566		1559/8	5.00	3/192	DENİZ İLCİ	-	0.04			4/562589	0.04
				0.08	NEVZAT		0.04				
773		1645/72	16500.7	10131/14840 11264.7	ÇORUMBELEDİYESİ	-	4332.70 6932.05			23410/562589	234.10
147	14	358/1	8100.00	2333/10000 1889.73	HATİCE PEPE MUSTAFA	-	726.83 1162.90	4320/1	10254.9	18277/1025496	182.77
148		358/1	8100.00	2333/10000 1889.73	SELMA ZİHAR MUSTAFA	-	726.84 1162.89			18276/1025496	182.76
149		358/1	8100.00	2334/10000 1890.54	LEYLA HAMOĞLU MUSTAFA	-	727.15 1163.39			18276/1025496	182.76
150		358/1	8100.00	30/100 2430.00	EJDER BLOK TUĞUN İR TİC.AŞ.	-	934.64 1495.36			23609/1025496	236.09
167		461/50	4448.00	1/8 556.00	REFİA (CABBAROĞULL) ALİ	-	213.85 342.15			21064/1025496	210.64
168		461/50	4448.00	7/32 973.00	RAHMİYE ALTINER RIFAT	-	374.24 598.76			38048/1025496	380.48
169		461/50	4448.00	7/32 973.00	EMİNE KEMAHLI RIFAT	-	374.24 598.76			38048/1025496	380.48
170		461/50	4448.00	21/512 182.44	MERAL GÜNEY VEYİS	-	70.17 112.27			5863/1025496	58.63
171		461/50	4448.00	21/512 182.44	HATİCE KADİFE VEYİS	-	70.17 112.27			5863/1025496	58.63
172		461/50	4448.00	21/512 182.44	FATİMA EKMEKÇİOĞLU VEYİS	-	70.17 112.27			5863/1025496	58.63
173		461/50	4448.00	49/512 425.69	NERİMEN GÖZÜAÇIK TALİP	-	163.73 261.96			15760/1025496	157.60
174		461/50	4448.00	7/96 324.33	ZELİHA YILDIZ HÜSEYİN	-	124.74 199.59			11641/1025496	116.41
175		461/50	4448.00	7/96 324.33	AYTEN KANMAZ HÜSEYİN	-	124.75 199.58			11641/1025496	116.41

K A D A S T R O				İ M A R							
SNo	Pafta	Ada/Par	Alan	Hisse	Malik/Baba Adı	Kamu	Dop/İTh	Ada/Par	Alan	Hisse	Pay
176		461/50	4448.00	7/96	ŞAZİYE YÜKSEL	-	124.75			11641/1025496	116.41
				324.33	HÜSEYİN		199.58				
317		461/1006	614.82	TAM	MALİYE HAZİNESİ	-	236.48			37834/1025496	378.34
				614.82			378.34				
322		462/1	12160.0	2333/10000	HATİCE PEPE	-	1091.15			97043/1025496	970.43
				2836.93	MUSTAFA		1745.78				
323		462/1	12160.0	2333/10000	SELMA ZİHAR	-	1091.15			97043/1025496	970.43
				2836.93	MUSTAFA		1745.78				
324		462/1	12160.0	2334/10000	LEYLA HAMOĞLU	-	1091.62			97043/1025496	970.43
				2838.14	MUSTAFA		1746.52				
325		462/1	12160.0	3/10	EJDER BLOK TUĞLA UN	-	1403.12			128020/1025496	1280.20
				3648.00	SAN.VE TİC		2244.88				
326		462/3	1775.00	1/2	NEZAKET KAHVECİ	-	341.35			35781/1025496	357.81
				887.50	ABDULKADİR		546.15				
327		462/3	1775.00	1/2	VEYİS KAHVECİ	-	341.36			35781/1025496	357.81
				887.50	ABDUKADİR		546.14				
358		1271/1	120.00	TAM	YASEMİN KALTAKÇI	-	0.00			12000/1025496	120.00
				120.00	ABDİN		120.00				
359		1271/2	119.00	1/2	MURATAYDEMİR	-	0.00			5950/1025496	59.50
				59.50	ŞERAFETTİN		59.50				
360		1271/2	119.00	1/2	TUNAHANAYDEMİR	-	0.00			5950/1025496	59.50
				59.50	ŞERAFETTİN		59.50				
361		1271/3	120.00	1/2	MURATAYDEMİR	-	0.00			6000/1025496	60.00
				60.00	ŞERAFETTİN		60.00				
362		1271/3	120.00	1/2	TUNAHANAYDEMİR	-	0.00			6000/1025496	60.00
				60.00	ŞERAFETTİN		60.00				
363		1271/4	122.00	TAM	ÖMERKARAHAN	-	0.00			12200/1025496	122.00
				122.00	HİDİR		122.00				
364		1271/5	123.00	TAM	MUSTAFAKAHRİMAN	-	0.00			12300/1025496	123.00
				123.00	ŞÜKRÜ		123.00				
365		1271/6	124.00	TAM	NURETTİN HANÇERLİ	-	0.00			12400/1025496	124.00
				124.00	İBRAHİM		124.00				
366		1271/7	126.00	TAM	SADIK BOZDEMİR	-	0.00			12600/1025496	126.00
				126.00	AHMET		126.00				
367		1271/8	127.00	1/2	BEKİR EKMEKÇİ	-	0.00			6350/1025496	63.50
				63.50	BAHRİ		63.50				
368		1271/8	127.00	1/2	BELGİN EKMEKÇİ	-	0.00			6350/1025496	63.50
				63.50	BAHRİ		63.50				
369		1271/9	156.00	1/2	ERDOĞANZORLU	-	0.00			7800/1025496	78.00
				78.00	ZİYİT		78.00				
370		1271/9	156.00	1/2	ADEMZORLU	-	0.00			7800/1025496	78.00
				78.00	ZİYİT		78.00				
371		1271/10	138.00	TAM	KAT MÜLKİYETİ 1271/1	-	0.00			13800/1025496	138.00
				138.00			138.00				
372		1271/11	127.00	TAM	ALİ ADIGÜZEL	-	0.00			12700/1025496	127.00
				127.00	HAŞİM		127.00				
373		1271/12	125.00	TAM	AHMET AKBAŞ	-	0.00			12500/1025496	125.00
				125.00	MEHMET		125.00				
374		1271/13	124.00	TAM	BEKİR EKMEKÇİ	-	0.00			12400/1025496	124.00
				124.00	BAHRİ		124.00				
375		1271/14	123.00	TAM	ŞABAN TEMURTAŞ	-	0.00			12300/1025496	123.00
				123.00	HÜSEYİN		123.00				
376		1271/15	121.00	TAM	CELAL CEYLAN	-	0.00			12100/1025496	121.00
				121.00	MUSTAFA		121.00				
377		1271/16	120.00	1/2	MURATAYDEMİR	-	0.00			6000/1025496	60.00
				60.00	ŞERAFETTİN		60.00				
378		1271/16	120.00	1/2	TUNAHANAYDEMİR	-	0.00			6000/1025496	60.00
				60.00	ŞERAFETTİN		60.00				
379		1271/17	119.00	1/2	MURATAYDEMİR	-	0.00			5950/1025496	59.50
				59.50	ŞERAFETTİN		59.50				
380		1271/17	119.00	1/2	TUNAHANAYDEMİR	-	0.00			5950/1025496	59.50
				59.50	ŞERAFETTİN		59.50				
381		1271/18	129.00	TAM	HÜSEYİN EKMEKÇİ	-	0.00			12900/1025496	129.00
				129.00	RÜSTEM		129.00				
542		1559/7	1402.68	1/4	İSMAIL KURŞUNCU	-	134.87			6415/1025496	64.15
				350.66	NURİ		215.79				
543		1559/7	1402.68	1/4	METİN ÜNER KURŞUNCU	-	134.87			6416/1025496	64.16
				350.66	NURİ		215.79				
544		1559/7	1402.68	1/16	MEMNUN KURŞUNCU	-	33.71			1744/1025496	17.44
				87.66	MUSTAFA		53.95				
545		1559/7	1402.68	1/16	YAŞAR MAVRAL	-	33.72			1744/1025496	17.44
				87.67	MUSTAFA		53.95				
546		1559/7	1402.68	1/16	SELMA GÜRSEL	-	33.72			1744/1025496	17.44
				87.67	MUSTAFA		53.95				
547		1559/7	1402.68	1/16	SEYHAN CAMCI	-	33.72			1744/1025496	17.44
				87.67	MUSTAFA		53.95				

TOPLAMALAN : 457356.65 TOPLAMPAY : 457356.65 TOPLAMKAMULAŞTIRMA : 0.00 TOP. DÜZENLE. GİRMEYEN: 0.00 TOP. DÜZENLEMEYEGİREN: 490452.73				T E S C İ L E E S A S D A Ğ I T I M C E T V E L İ (İ M A R P A R S E L İ N E S I R A L I)				SAYFA NO: 24 TOPLAMADA ALANI : 304479.66 O.KATILIM ORANI : 0.0000000 D.O.PAYI ORANI : 0.3846250			
K A D A S T R O							İ M A R				
SNo	Pafta	Ada/Par	Alan	Hisse	Malik/Baba Adı	Kamu	Dop/İTh	Ada/Par	Alan	Hisse	Pay
548		1559/7	1402.68	4/64	YALÇIN KURŞUNCU	-	33.72			1744/1025496	17.44
				87.67	OSMAN		53.95				
549		1559/7	1402.68	4/64	VEDAT KURŞUNCU	-	33.72			1744/1025496	17.44
				87.67	OSMAN		53.95				
550		1559/7	1402.68	4/64	HÜSEYİN KURŞUNCU	-	33.72			1744/1025496	17.44
				87.67	OSMAN		53.95				
551		1559/7	1402.68	1/64	HATİCE KURŞUNCU	-	8.43			436/1025496	4.36
				21.92	REŞİT		13.49				
552		1559/7	1402.68	1/64	OSMANKURŞUNCU	-	8.43			436/1025496	4.36
				21.92	NEVZAT		13.49				
553		1559/7	1402.68	1/64	DENİZ İLCİ	-	8.44			435/1025496	4.35
				21.92	NEVZAT		13.48				
554		1559/7	1402.68	1/64	YALÇIN KURŞUNCU	-	8.44			435/1025496	4.35
				21.92	NEVZAT		13.48				
147	14	358/1	8100.00	2333/10000	HATİCE PEPE	-	726.83	4321/1	4200.16	98013/420016	980.13
				1889.73	MUSTAFA		1162.90				
148		358/1	8100.00	2333/10000	SELMA ZİHAR	-	726.84			98013/420016	980.13
				1889.73	MUSTAFA		1162.89				
149		358/1	8100.00	2334/10000	LEYLA HAMOĞLU	-	727.15			98063/420016	980.63
				1890.54	MUSTAFA		1163.39				
150		358/1	8100.00	30/100	EJDER BLOK TUĞ.UN İR	-	934.64			125927/420016	1259.27
				2430.00	TİC.AŞ.		1495.36				
320	14	461/1009	223.73	TAM	MALİYE HAZİNESİ	-	86.05	4321/2	4165.14	6000/416514	60.00
				223.73			137.68				
773		1645/72	16500.7	10131/14840	ÇORUMBELEDİYESİ	-	4332.70			181140/416514	1811.40
				11264.7			6932.05				
785		1645/72	16500.7	17/5936	NEHİRE BUZACIK	-	18.18			2908/416514	29.08
				47.26	HALİL		29.08				
786		1645/72	16500.7	51/23744	MÜNEVVERŞEN	-	13.64			2180/416514	21.80
				35.44	NECATİ		21.80				
787		1645/72	16500.7	51/23744	NİLÜFER AKGÜL	-	13.64			2180/416514	21.80
				35.44	NECATİ		21.80				
788		1645/72	16500.7	51/23744	ŞAHİN BUZACIK	-	13.64			2180/416514	21.80
				35.44	NECATİ		21.80				
789		1645/72	16500.7	51/23744	MURATBUZACIK	-	13.64			2180/416514	21.80
				35.44	NECATİ		21.80				
807		1763/1	94.99	1/6	HİDİR BOLATÇI	-	8.78			1405/416514	14.05
				15.83	OSMAN		14.05				
808		1763/1	94.99	1/6	TÜRKANHAN	-	8.78			1406/416514	14.06
				15.83	OSMAN		14.06				
809		1763/1	94.99	1/6	HATİCE KARAN	-	8.78			1406/416514	14.06
				15.83	OSMAN		14.06				
810		1763/1	94.99	1/6	CENGİZ BOLATÇI	-	8.79			1405/416514	14.05
				15.83	OSMAN		14.05				
811		1763/1	94.99	1/6	MUTTALİP CEYLAN	-	8.79			1405/416514	14.05
				15.83	NİYAZI		14.05				
812		1763/1	94.99	1/6	MUSTAFACAVİT KAFKAS	-	8.79			1405/416514	14.05
				15.83	ŞAHİN		14.05				
813		1763/2	136.31	1/6	HİDİR BOLATÇI	-	12.61			2017/416514	20.17
				22.72	OSMAN		20.17				
814		1763/2	136.31	1/6	TÜRKANHAN	-	12.61			2016/416514	20.16
				22.72	OSMAN		20.16				
815		1763/2	136.31	1/6	HATİCE KARAN	-	12.61			2016/416514	20.16
				22.72	OSMAN		20.16				
816		1763/2	136.31	1/6	CENGİZ BOLATÇI	-	12.60			2017/416514	20.17
				22.72	OSMAN		20.17				
817		1763/2	136.31	1/6	MUTTALİP CEYLAN	-	12.60			2017/416514	20.17
				22.72	NİYAZI		20.17				
818		1763/2	136.31	1/6	MUSTAFACAVİT KAFKAS	-	12.60			2017/416514	20.17
				22.72	ŞAHİN		20.17				
819		1763/3	138.60	1/6	HİDİR BOLATÇI	-	12.82			2051/416514	20.51
				23.10	OSMAN		20.51				
820		1763/3	138.60	1/6	TÜRKANHAN	-	12.82			2051/416514	20.51
				23.10	OSMAN		20.51				
821		1763/3	138.60	1/6	HATİCE KARAN	-	12.82			2050/416514	20.50
				23.10	OSMAN		20.50				
822		1763/3	138.60	1/6	CENGİZ BOLATÇI	-	12.82			2050/416514	20.50
				23.10	OSMAN		20.50				
823		1763/3	138.60	1/6	MUTTALİP CEYLAN	-	12.81			2051/416514	20.51
				23.10	NİYAZI		20.51				
824		1763/3	138.60	1/6	MUSTAFACAVİT KAFKAS	-	12.81			2051/416514	20.51
				23.10	ŞAHİN		20.51				
825		1763/4	141.14	1/6	HİDİR BOLATÇI	-	13.06			2088/416514	20.88
				23.52	OSMAN		20.88				

K A D A S T R O				İ M A R							
SNo	Pafta	Ada/Par	Alan	Hisse	Malik/Baba Adı	Kamu	Dop/İTh	Ada/Par	Alan	Hisse	Pay
826		1763/4	141.14	1/6	TÜRKANHAN	-	13.05			2089/416514	20.89
				23.52	OSMAN		20.89				
827		1763/4	141.14	1/6	HATİCE KARAN	-	13.05			2088/416514	20.88
				23.52	OSMAN		20.88				
828		1763/4	141.14	1/6	CENGİZ BOLATÇI	-	13.05			2088/416514	20.88
				23.52	OSMAN		20.88				
829		1763/4	141.14	1/6	MUTTALİP CEYLAN	-	13.05			2088/416514	20.88
				23.52	NİYAZI		20.88				
830		1763/4	141.14	1/6	MUSTAFACAVİT KAFKAS	-	13.05			2088/416514	20.88
				23.52	ŞAHİN		20.88				
831		1763/5	143.47	1/6	HİDİR BOLATÇI	-	13.27			2123/416514	21.23
				23.91	OSMAN		21.23				
832		1763/5	143.47	1/6	TÜRKANHAN	-	13.27			2123/416514	21.23
				23.91	OSMAN		21.23				
833		1763/5	143.47	1/6	HATİCE KARAN	-	13.27			2122/416514	21.22
				23.91	OSMAN		21.22				
834		1763/5	143.47	1/6	CENGİZ BOLATÇI	-	13.27			2122/416514	21.22
				23.91	OSMAN		21.22				
835		1763/5	143.47	1/6	MUTTALİP CEYLAN	-	13.26			2123/416514	21.23
				23.91	NİYAZI		21.23				
836		1763/5	143.47	1/6	MUSTAFACAVİT KAFKAS	-	13.26			2123/416514	21.23
				23.91	ŞAHİN		21.23				
837		1763/6	145.29	1/2	SEYDİ BOLATÇI	-	40.30			6448/416514	64.48
				72.65	ALİ OSMAN		64.48				
838		1763/6	145.29	1/12	HİDİR BOLATÇI	-	6.72			1074/416514	10.74
				12.11	OSMAN		10.74				
839		1763/6	145.29	1/12	TÜRKANHAN	-	6.72			1075/416514	10.75
				12.11	OSMAN		10.75				
840		1763/6	145.29	1/12	HATİCE KARAN	-	6.72			1075/416514	10.75
				12.11	OSMAN		10.75				
841		1763/6	145.29	1/12	CENGİZ BOLATÇI	-	6.72			1075/416514	10.75
				12.11	OSMAN		10.75				
842		1763/6	145.29	1/12	MUTTALİP CEYLAN	-	6.72			1075/416514	10.75
				12.11	NİYAZI		10.75				
843		1763/6	145.29	1/12	MUSTAFACAVİT KAFKAS	-	6.72			1075/416514	10.75
				12.11	ŞAHİN		10.75				
844		1763/7	146.37	TAM	SEYDİ BOLATÇI	-	81.21			12993/416514	129.93
				146.37	ALİ OSMAN		129.93				
845		1763/8	267.63	TAM	SEYDİ BOLATÇI	-	148.50			23757/416514	237.57
				267.63	ALİ OSMAN		237.57				
846		1763/9	281.56	1/6	HİDİR BOLATÇI	-	26.04			4166/416514	41.66
				46.93	OSMAN		41.66				
847		1763/9	281.56	1/6	TÜRKANHAN	-	26.04			4166/416514	41.66
				46.93	OSMAN		41.66				
848		1763/9	281.56	1/6	HATİCE KARAN	-	26.04			4165/416514	41.65
				46.93	OSMAN		41.65				
849		1763/9	281.56	1/6	CENGİZ BOLATÇI	-	26.04			4165/416514	41.65
				46.93	OSMAN		41.65				
850		1763/9	281.56	1/6	MUTTALİP CEYLAN	-	26.03			4166/416514	41.66
				46.93	NİYAZI		41.66				
851		1763/9	281.56	1/6	MUSTAFACAVİT KAFKAS	-	26.03			4166/416514	41.66
				46.93	ŞAHİN		41.66				
852		1763/10	150.45	1/6	HİDİR BOLATÇI	-	13.92			2226/416514	22.26
				25.07	OSMAN		22.26				
853		1763/10	150.45	1/6	TÜRKANHAN	-	13.92			2225/416514	22.25
				25.07	OSMAN		22.25				
854		1763/10	150.45	1/6	HATİCE KARAN	-	13.91			2226/416514	22.26
				25.07	OSMAN		22.26				
855		1763/10	150.45	1/6	CENGİZ BOLATÇI	-	13.91			2226/416514	22.26
				25.07	OSMAN		22.26				
856		1763/10	150.45	1/6	MUTTALİP CEYLAN	-	13.91			2226/416514	22.26
				25.07	NİYAZI		22.26				
857		1763/10	150.45	1/6	MUSTAFACAVİT KAFKAS	-	13.91			2226/416514	22.26
				25.07	ŞAHİN		22.26				
858		1763/11	147.49	1/6	HİDİR BOLATÇI	-	13.63			2183/416514	21.83
				24.58	OSMAN		21.83				
859		1763/11	147.49	1/6	TÜRKANHAN	-	13.64			2182/416514	21.82
				24.58	OSMAN		21.82				
860		1763/11	147.49	1/6	HATİCE KARAN	-	13.64			2182/416514	21.82
				24.58	OSMAN		21.82				
861		1763/11	147.49	1/6	CENGİZ BOLATÇI	-	13.64			2182/416514	21.82
				24.58	OSMAN		21.82				
862		1763/11	147.49	1/6	MUTTALİP CEYLAN	-	13.64			2182/416514	21.82
				24.58	NİYAZI		21.82				
863		1763/11	147.49	1/6	MUSTAFACAVİT KAFKAS	-	13.64			2182/416514	21.82
				24.58	ŞAHİN		21.82				

K A D A S T R O				İ M A R							
SNo	Pafta	Ada/Par	Alan	Hisse	Malik/Baba Adı	Kamu	Dop/İTh	Ada/Par	Alan	Hisse	Pay
864		1763/12	141.39	1/6	HİDİR BOLATÇI	-	13.08			2092/416514	20.92
				23.56	OSMAN		20.92				
865		1763/12	141.39	1/6	TÜRKANHAN	-	13.08			2092/416514	20.92
				23.56	OSMAN		20.92				
866		1763/12	141.39	1/6	HATİCE KARAN	-	13.08			2091/416514	20.91
				23.56	OSMAN		20.91				
867		1763/12	141.39	1/6	CENGİZ BOLATÇI	-	13.07			2092/416514	20.92
				23.56	OSMAN		20.92				
868		1763/12	141.39	1/6	MUTTALİP CEYLAN	-	13.07			2092/416514	20.92
				23.56	NİYAZI		20.92				
869		1763/12	141.39	1/6	MUSTAFACAVİT KAFKAS	-	13.07			2092/416514	20.92
				23.56	ŞAHİN		20.92				
870		1763/13	144.24	1/6	HİDİR BOLATÇI	-	13.33			2134/416514	21.34
				24.04	OSMAN		21.34				
871		1763/13	144.24	1/6	TÜRKANHAN	-	13.34			2134/416514	21.34
				24.04	OSMAN		21.34				
872		1763/13	144.24	1/6	HATİCE KARAN	-	13.34			2134/416514	21.34
				24.04	OSMAN		21.34				
873		1763/13	144.24	1/6	CENGİZ BOLATÇI	-	13.34			2134/416514	21.34
				24.04	OSMAN		21.34				
874		1763/13	144.24	1/6	MUTTALİP CEYLAN	-	13.34			2134/416514	21.34
				24.04	NİYAZI		21.34				
875		1763/13	144.24	1/6	MUSTAFACAVİT KAFKAS	-	13.34			2134/416514	21.34
				24.04	ŞAHİN		21.34				
876		1763/14	138.04	TAM	SEYDİ BOLATÇI	-	76.59			12254/416514	122.54
				138.04	ALİ OSMAN		122.54				
877		1763/15	133.97	TAM	SEYDİ BOLATÇI	-	74.33			11893/416514	118.93
				133.97	ALİ OSMAN		118.93				
878		1763/16	101.99	TAM	SEYDİ BOLATÇI	-	56.58			9054/416514	90.54
				101.99	ALİ OSMAN		90.54				
207	14	461/137	52.41	1/6	HİDİR BOLATÇI	-	4.84	4321/3	4205.25	776/420525	7.76
				8.74	OSMAN		7.76				
208		461/137	52.41	1/6	TÜRKANHAN	-	4.84			776/420525	7.76
				8.74	OSMAN		7.76				
209		461/137	52.41	1/6	HATİCE KARAN	-	4.85			775/420525	7.75
				8.74	OSMAN		7.75				
210		461/137	52.41	1/6	CENGİZ BOLATÇI	-	4.85			775/420525	7.75
				8.74	OSMAN		7.75				
211		461/137	52.41	1/6	MUTTALİP CEYLAN	-	4.85			775/420525	7.75
				8.74	NİYAZI		7.75				
212		461/137	52.41	1/6	MUSTAFACAVİT KAFKAS	-	4.85			775/420525	7.75
				8.74	ŞAHİN		7.75				
213		461/138	46.82	1/6	HİDİR BOLATÇI	-	4.32			693/420525	6.93
				7.80	OSMAN		6.93				
214		461/138	46.82	1/6	TÜRKANHAN	-	4.32			693/420525	6.93
				7.80	OSMAN		6.93				
215		461/138	46.82	1/6	HATİCE KARAN	-	4.33			693/420525	6.93
				7.80	OSMAN		6.93				
216		461/138	46.82	1/6	CENGİZ BOLATÇI	-	4.33			693/420525	6.93
				7.80	OSMAN		6.93				
217		461/138	46.82	1/6	MUTTALİP CEYLAN	-	4.34			692/420525	6.92
				7.80	NİYAZI		6.92				
218		461/138	46.82	1/6	MUSTAFACAVİT KAFKAS	-	4.34			692/420525	6.92
				7.80	ŞAHİN		6.92				
219		461/139	50.63	1/6	HİDİR BOLATÇI	-	4.69			749/420525	7.49
				8.44	OSMAN		7.49				
220		461/139	50.63	1/6	TÜRKANHAN	-	4.69			749/420525	7.49
				8.44	OSMAN		7.49				
221		461/139	50.63	1/6	HATİCE KARAN	-	4.68			749/420525	7.49
				8.44	OSMAN		7.49				
222		461/139	50.63	1/6	CENGİZ BOLATÇI	-	4.68			749/420525	7.49
				8.44	OSMAN		7.49				
223		461/139	50.63	1/6	MUTTALİP CEYLAN	-	4.68			749/420525	7.49
				8.44	NİYAZI		7.49				
224		461/139	50.63	1/6	MUSTAFACAVİT KAFKAS	-	4.68			749/420525	7.49
				8.44	ŞAHİN		7.49				
225		461/140	20.31	1/6	HİDİR BOLATÇI	-	1.89			300/420525	3.00
				3.39	OSMAN		3.00				
226		461/140	20.31	1/6	TÜRKANHAN	-	1.89			300/420525	3.00
				3.39	OSMAN		3.00				
227		461/140	20.31	1/6	HATİCE KARAN	-	1.88			300/420525	3.00
				3.39	OSMAN		3.00				
228		461/140	20.31	1/6	CENGİZ BOLATÇI	-	1.87			301/420525	3.01
				3.39	OSMAN		3.01				

K A D A S T R O				İ M A R							
SNo	Pafta	Ada/Par	Alan	Hisse	Malik/Baba Adı	Kamu	Dop/İTh	Ada/Par	Alan	Hisse	Pay
229		461/140	20.31	1/6	MUTTALİP CEYLAN	-	1.87			301/420525	3.01
				3.39	NİYAZI		3.01				
230		461/140	20.31	1/6	MUSTAFACAVİT KAFKAS	-	1.87			301/420525	3.01
				3.39	ŞAHİN		3.01				
231		461/147	34.32	1/4	NAZMİYE ŞENÖZ	-	5.02			805/420525	8.05
				8.58	MEHMET		8.05				
232		461/147	34.32	1/4	AHMETFATİH ŞENÖZ	-	5.03			804/420525	8.04
				8.58	ÖMER		8.04				
233		461/147	34.32	1/4	MEHMETFEVZİ ŞENÖZ	-	5.03			804/420525	8.04
				8.58	ÖMER		8.04				
234		461/147	34.32	1/4	FERİT ŞENÖZ	-	5.03			804/420525	8.04
				8.58	ÖMER		8.04				
235		461/148	60.23	1/4	NAZMİYE ŞENÖZ	-	8.81			1412/420525	14.12
				15.06	MEHMET		14.12				
236		461/148	60.23	1/4	AHMETFATİH ŞENÖZ	-	8.82			1412/420525	14.12
				15.06	ÖMER		14.12				
237		461/148	60.23	1/4	MEHMETFEVZİ ŞENÖZ	-	8.83			1411/420525	14.11
				15.06	ÖMER		14.11				
238		461/148	60.23	1/4	FERİT ŞENÖZ	-	8.83			1411/420525	14.11
				15.06	ÖMER		14.11				
239		461/149	65.92	1/4	NAZMİYE ŞENÖZ	-	9.66			1545/420525	15.45
				16.48	MEHMET		15.45				
240		461/149	65.92	1/4	AHMETFATİH ŞENÖZ	-	9.66			1545/420525	15.45
				16.48	ÖMER		15.45				
241		461/149	65.92	1/4	MEHMETFEVZİ ŞENÖZ	-	9.65			1545/420525	15.45
				16.48	ÖMER		15.45				
242		461/149	65.92	1/4	FERİT ŞENÖZ	-	9.65			1545/420525	15.45
				16.48	ÖMER		15.45				
243		461/150	71.61	1/4	NAZMİYE ŞENÖZ	-	10.50			1678/420525	16.78
				17.90	MEHMET		16.78				
244		461/150	71.61	1/4	AHMETFATİH ŞENÖZ	-	10.49			1678/420525	16.78
				17.90	ÖMER		16.78				
245		461/150	71.61	1/4	MEHMETFEVZİ ŞENÖZ	-	10.49			1678/420525	16.78
				17.90	ÖMER		16.78				
246		461/150	71.61	1/4	FERİT ŞENÖZ	-	10.48			1679/420525	16.79
				17.90	ÖMER		16.79				
247		461/151	142.64	1/4	NAZMİYE ŞENÖZ	-	20.90			3343/420525	33.43
				35.66	MEHMET		33.43				
248		461/151	142.64	1/4	AHMETFATİH ŞENÖZ	-	20.90			3342/420525	33.42
				35.66	ÖMER		33.42				
249		461/151	142.64	1/4	MEHMETFEVZİ ŞENÖZ	-	20.89			3343/420525	33.43
				35.66	ÖMER		33.43				
250		461/151	142.64	1/4	FERİT ŞENÖZ	-	20.89			3343/420525	33.43
				35.66	ÖMER		33.43				
251		461/152	191.74	1/4	NAZMİYE ŞENÖZ	-	28.09			4494/420525	44.94
				47.94	MEHMET		44.94				
252		461/152	191.74	1/4	AHMETFATİH ŞENÖZ	-	28.09			4493/420525	44.93
				47.94	ÖMER		44.93				
253		461/152	191.74	1/4	MEHMETFEVZİ ŞENÖZ	-	28.09			4493/420525	44.93
				47.94	ÖMER		44.93				
254		461/152	191.74	1/4	FERİT ŞENÖZ	-	28.08			4494/420525	44.94
				47.94	ÖMER		44.94				
255		461/153	119.77	1/4	NAZMİYE ŞENÖZ	-	17.55			2807/420525	28.07
				29.94	MEHMET		28.07				
256		461/153	119.77	1/4	AHMETFATİH ŞENÖZ	-	17.54			2807/420525	28.07
				29.94	ÖMER		28.07				
257		461/153	119.77	1/4	MEHMETFEVZİ ŞENÖZ	-	17.54			2807/420525	28.07
				29.94	ÖMER		28.07				
258		461/153	119.77	1/4	FERİT ŞENÖZ	-	17.54			2807/420525	28.07
				29.94	ÖMER		28.07				
283		461/161	125.02	TAM	SULTAN KARAKUŞ	-	54.77			8764/420525	87.64
				125.02	HAYDAR		87.64				
284		461/162	86.39	TAM	SULTAN KARAKUŞ	-	37.85			6056/420525	60.56
				86.39	HAYDAR		60.56				
285		461/163	85.02	TAM	SULTAN KARAKUŞ	-	37.25			5960/420525	59.60
				85.02	HAYDAR		59.60				
286		461/164	83.22	TAM	SULTAN KARAKUŞ	-	36.47			5833/420525	58.33
				83.22	HAYDAR		58.33				
287		461/165	80.05	TAM	SULTAN KARAKUŞ	-	35.07			5611/420525	56.11
				80.05	HAYDAR		56.11				
288		461/166	76.75	TAM	SULTAN KARAKUŞ	-	33.63			5380/420525	53.80
				76.75	HAYDAR		53.80				
289		461/167	73.45	TAM	SULTAN KARAKUŞ	-	32.18			5149/420525	51.49
				73.45	HAYDAR		51.49				
290		461/168	122.32	TAM	SULTAN KARAKUŞ	-	53.59			8574/420525	85.74
				122.32	HAYDAR		85.74				

K A D A S T R O				İ M A R							
SNo	Pafta	Ada/Par	Alan	Hisse	Malik/Baba Adı	Kamu	Dop/İTh	Ada/Par	Alan	Hisse	Pay
291		461/169	95.66	TAM 95.66	SULTAN KARAKUŞ HAYDAR	-	41.92 67.05			6705/420525	67.05
292		461/170	45.19	TAM 45.19	SULTAN KARAKUŞ HAYDAR	-	19.80 31.68			3168/420525	31.68
293		461/171	40.27	TAM 40.27	SULTAN KARAKUŞ HAYDAR	-	17.64 28.23			2823/420525	28.23
300		461/178	61.20	TAM 61.20	SULTAN KARAKUŞ HAYDAR	-	26.81 42.90			4290/420525	42.90
301		461/179	55.54	TAM 55.54	SULTAN KARAKUŞ HAYDAR	-	24.34 38.93			3893/420525	38.93
302		461/180	86.89	TAM 86.89	SULTAN KARAKUŞ HAYDAR	-	38.07 60.91			6091/420525	60.91
303		461/181	55.55	TAM 55.55	SULTAN KARAKUŞ HAYDAR	-	24.34 38.94			3894/420525	38.94
304		461/182	24.74	TAM 24.74	SULTAN KARAKUŞ HAYDAR	-	10.84 17.34			1734/420525	17.34
305		461/183	20.19	TAM 20.19	SULTAN KARAKUŞ HAYDAR	-	8.85 14.15			1415/420525	14.15
306		461/184	15.57	TAM 15.57	SULTAN KARAKUŞ HAYDAR	-	6.83 10.91			1091/420525	10.91
307		461/185	10.97	TAM 10.97	SULTAN KARAKUŞ HAYDAR	-	4.81 7.69			769/420525	7.69
308		461/186	7.45	TAM 7.45	SULTAN KARAKUŞ HAYDAR	-	3.27 5.22			522/420525	5.22
309		461/187	5.28	TAM 5.28	SULTAN KARAKUŞ HAYDAR	-	2.31 3.70			370/420525	3.70
310		461/188	3.90	TAM 3.90	SULTAN KARAKUŞ HAYDAR	-	1.71 2.73			273/420525	2.73
320		461/1009	223.73	TAM 223.73	MALİYE HAZİNESİ	-	86.05 137.68			7768/420525	77.68
329		852/17	21035.0	TAM 21035.0	NAFİZ ATALAY MAHMUTSEZ	-	8090.59 12944.4			244958/420525	2449.58
73	93	25/2	8989.00	TAM 8989.00	YILDIZ KİR.TUĞ.SAN.	-	3457.39 5531.61	4322/1	3938.71	99569/393871	995.69
76		25/27	8926.00	TAM 8926.00	YILDIZ KİR.TUĞ.SAN.V	-	3433.16 5492.84			294302/393871	2943.02
75	93	25/26	3874.00	TAM 3874.00	YILDIZ KİR.TUĞ.SAN.V	-	1490.04 2383.96	4322/2	3995.77	144595/399577	1445.95
76		25/27	8926.00	TAM 8926.00	YILDIZ KİR.TUĞ.SAN.V	-	3433.16 5492.84			254982/399577	2549.82
73	93	25/2	8989.00	TAM 8989.00	YILDIZ KİR.TUĞ.SAN.	-	3457.39 5531.61	4322/3	3937.00	8773/393700	87.73
74		25/25	3975.00	TAM 3975.00	YILDIZ KİR.TUĞ.SAN.V	-	1528.88 2446.12			244612/393700	2446.12
75		25/26	3874.00	TAM 3874.00	YILDIZ KİR.TUĞ.SAN.V	-	1490.04 2383.96			93801/393700	938.01
718		1645/41	204.00	TAM 204.00	SEBAHAT TUZCU ALI	-	117.21 187.53			18753/393700	187.53
719		1645/42	148.00	TAM 148.00	OSMANNURİ SOYOCAK FEHMİ	-	85.03 136.05			13605/393700	136.05
720		1645/43	154.00	TAM 154.00	SEBAHAT TUZCU ALI	-	88.49 141.56			14156/393700	141.56
73	93	25/2	8989.00	TAM 8989.00	YILDIZ KİR.TUĞ.SAN.	-	3457.39 5531.61	4323/1	11321.2	137502/1132123	1375.02
79		25/1003	327.13	TAM 327.13	MALİYE HAZİNESİ	-	125.82 201.31			20131/1132123	201.31
322		462/1	12160.0	2333/10000 2836.93	HATİCE PEPE MUSTAFA	-	1091.15 1745.78			77535/1132123	775.35
323		462/1	12160.0	2333/10000 2836.93	SELMA ZİHAR MUSTAFA	-	1091.15 1745.78			77535/1132123	775.35
324		462/1	12160.0	2334/10000 2838.14	LEYLA HAMOĞLU MUSTAFA	-	1091.62 1746.52			77609/1132123	776.09
325		462/1	12160.0	3/10 3648.00	EJDER BLOK TUĞLA UN SAN.VE TİC	-	1403.12 2244.88			96468/1132123	964.68
382		1554/1	57.00	1/4 14.25	MÜNEVVERÖZSARAÇOĞLU VACİB	-	8.68 13.91			1391/1132123	13.91
383		1554/1	57.00	3/16 10.69	ADİL ÖZSARAÇOĞLU HASAN	-	6.52 10.42			1042/1132123	10.42
384		1554/1	57.00	3/16 10.69	ORHANÖZSARAÇOĞLU HASAN	-	6.52 10.43			1043/1132123	10.43
385		1554/1	57.00	3/16 10.69	SÜHEYLAYARIMCA HASAN	-	6.52 10.43			1043/1132123	10.43

TOPLAMALAN : 457356.65 TOPLAMPAY : 457356.65 TOPLAMKAMULAŞTIRMA : 0.00 TOP. DÜZENLE. GİRMEYEN: 0.00 TOP. DÜZENLEMİYEGİREN: 490452.73				T E S C İ L E E S A S D A Ğ İ T İ M C E T V E L İ (İ M A R P A R S E L İ N E S I R A L I)				SAYFA NO: 29 TOPLAMADA ALANI : 304479.66 O.KATILIM ORANI : 0.0000000 D.O.PAYI ORANI : 0.3846250			
K A D A S T R O							İ M A R				
SNo	Pafta	Ada/Par	Alan	Hisse	Malik/Baba Adı	Kamu	Dop/İTh	Ada/Par	Alan	Hisse	Pay
386		1554/1	57.00	3/16	HÜLYA ALTIAYLIK	-	6.52			1043/1132123	10.43
				10.69	HASAN		10.43				
387		1554/2	790.00	1/4	MÜNEVVERÖZSARAÇOĞLU	-	120.44			19272/1132123	192.72
				197.50	VACİB		192.72				
388		1554/2	790.00	3/16	ADİL ÖZSARAÇOĞLU	-	90.33			14454/1132123	144.54
				148.13	HASAN		144.54				
389		1554/2	790.00	3/16	ORHANÖZSARAÇOĞLU	-	90.34			14454/1132123	144.54
				148.13	HASAN		144.54				
390		1554/2	790.00	3/16	SÜHEYLA YARIMCA	-	90.35			14453/1132123	144.53
				148.13	HASAN		144.53				
391		1554/2	790.00	3/16	HÜLYA ALTIAYLIK	-	90.35			14453/1132123	144.53
				148.13	HASAN		144.53				
392		1554/3	794.00	TAM	ÖZOĞLUKİR.FB.MAV.SA	-	484.25			77476/1132123	774.76
				794.00	LTD.ŞTİ.		774.76				
393		1554/4	797.00	TAM	MUSTAFAMAVRALSALİH	-	486.08			77769/1132123	777.69
				797.00	ÖZOĞ.KOL.Ş		777.69				
394		1555/1	790.00	TAM	MUSTAFAMAVRALSALİH	-	481.81			77086/1132123	770.86
				790.00	ÖZOĞ.KOL.Ş		770.86				
395		1555/2	531.00	TAM	MUSTAFAMAVRALSALİH	-	323.84			51814/1132123	518.14
				531.00	ÖZOĞ.KOL.Ş		518.14				
396		1555/3	591.00	TAM	İSMAİL ÖRS	-	360.44			57668/1132123	576.68
				591.00	MUSTAFA		576.68				
407		1556/1	263.00	1/4	MÜNEVVERÖZSARAÇOĞLU	-	40.11			6416/1132123	64.16
				65.75	VACİB		64.16				
408		1556/1	263.00	3/16	ADİL ÖZSARAÇOĞLU	-	30.08			4811/1132123	48.11
				49.31	HASAN		48.11				
409		1556/1	263.00	3/16	ORHANÖZSARAÇOĞLU	-	30.07			4812/1132123	48.12
				49.31	HASAN		48.12				
410		1556/1	263.00	3/16	SÜHEYLA YARIMCA	-	30.07			4812/1132123	48.12
				49.31	HASAN		48.12				
411		1556/1	263.00	3/16	HÜLYA ALTIAYLIK	-	30.07			4812/1132123	48.12
				49.31	HASAN		48.12				
412		1556/2	538.00	14/200	ÖZOĞLUKİR.FB. MAVRA	-	22.96			3676/1132123	36.76
				37.66	TİC.LTD.ŞT		36.76				
413		1556/2	538.00	93/400	AHMET FATİH ŞENÖZ	-	76.28			12206/1132123	122.06
				125.09	ÖMER		122.06				
414		1556/2	538.00	93/400	NAZMİYE ŞENÖZ	-	76.29			12205/1132123	122.05
				125.09	MEHMET		122.05				
415		1556/2	538.00	93/400	MEHMETFEVZİ ŞENÖZ	-	76.29			12205/1132123	122.05
				125.09	ÖMER		122.05				
416		1556/2	538.00	93/400	FERİT ŞENÖZ	-	76.29			12205/1132123	122.05
				125.09	ÖMER		122.05				
417		1556/3	588.00	14/200	ÖZOĞLUKİR.FB.MAVRAL	-	25.10			4016/1132123	40.16
				41.16	TİC.LTD.ŞT		40.16				
418		1556/3	588.00	93/400	AHMET FATİH ŞENÖZ	-	83.37			13340/1132123	133.40
				136.71	ÖMER		133.40				
419		1556/3	588.00	93/400	NAZMİYE ŞENÖZ	-	83.38			13340/1132123	133.40
				136.71	MEHMET		133.40				
420		1556/3	588.00	93/400	MEHMETFEVZİ ŞENÖZ	-	83.38			13340/1132123	133.40
				136.71	ÖMER		133.40				
421		1556/3	588.00	93/400	FERİT ŞENÖZ	-	83.38			13340/1132123	133.40
				136.71	ÖMER		133.40				
422		1556/4	588.00	1/4	NAZMİYE ŞENÖZ	-	89.66			14344/1132123	143.44
				147.00	MEHMET		143.44				
423		1556/4	588.00	1/4	AHMET FATİH ŞENÖZ	-	89.65			14344/1132123	143.44
				147.00	ÖMER		143.44				
424		1556/4	588.00	1/4	MEHMETFEVZİ ŞENÖZ	-	89.65			14344/1132123	143.44
				147.00	ÖMER		143.44				
425		1556/4	588.00	1/4	FERİT ŞENÖZ	-	89.65			14344/1132123	143.44
				147.00	ÖMER		143.44				
435		1556/7	491.00	93/400	AHMET FATİH ŞENÖZ	-	69.62			6993/1132123	69.93
				114.16	ÖMER		111.40				
436		1556/7	491.00	93/400	NAZMİYE ŞENÖZ	-	69.62			6993/1132123	69.93
				114.16	MEHMET		111.39				
437		1556/7	491.00	93/400	MEHMETFEVZİ ŞENÖZ	-	69.62			6993/1132123	69.93
				114.16	ÖMER		111.39				
438		1556/7	491.00	93/400	FERİT ŞENÖZ	-	69.62			6991/1132123	69.91
				114.16	ÖMER		111.39				

EK 15: Kadastro Özet Cetveli (Parsel Bazlı)

İli : ÇORUM									SAYFANO: 1	
İlçesi : MERKEZ										
Köyü/Mahallesi: ÇÖPLÜ-KUNDUZHAN										
T.C. ÇORUM BELEDİYESİ 54 HEKTAR NOLU UYGULAMA SAHASI										
Ö Z E T									C E T V E L İ	
K A D A S T R O									İ M A R	
Ada/Par	Alan	Kamu.	Y.Terk	D.Girmeyen	Dopal	Dopalma	Dop	İ.Tahsis	AdaNo	Alan
5/1	11321.00	-	-	-	11321.00	-	4354.34	6966.66	4296	10277.85
5/2	15989.00	-	-	-	15989.00	-	6149.77	9839.23	4297	6771.80
5/1001	1330.31	-	-	-	1330.31	-	511.67	818.64	4298	7730.58
6/1	4740.00	-	-	-	4740.00	-	1823.12	2916.88	4299	11187.99
6/2	4850.00	-	-	-	4850.00	-	1865.43	2984.57	4300	15157.09
6/3	10299.00	-	-	-	10299.00	-	3961.25	6337.75	4301	13004.07
6/9	62.50	-	-	-	0.00	62.50	0.00	62.50	4302	5376.75
6/12	5174.27	-	-	-	5174.27	-	1990.15	3184.12	4303	11983.90
25/1	7316.00	-	-	-	7316.00	-	2813.92	4502.08	4304	17889.25
25/2	8989.00	-	-	-	8989.00	-	3457.39	5531.61	4305	16813.31
25/25	3975.00	-	-	-	3975.00	-	1528.88	2446.12	4306	10330.98
25/26	3874.00	-	-	-	3874.00	-	1490.04	2383.96	4307	11568.07
25/27	8926.00	-	-	-	8926.00	-	3433.16	5492.84	4308	3718.91
25/1003	327.13	-	-	-	327.13	-	125.82	201.31	4309	8416.00
26/2	8003.00	-	-	-	8003.00	-	3078.15	4924.85	4311	11449.51
26/3	1836.00	-	-	-	1836.00	-	706.17	1129.83	4312	16702.35
27/2	12917.00	-	-	-	12917.00	-	4968.20	7948.80	4313	16042.06
27/3	4811.00	-	-	-	4811.00	-	1850.43	2960.57	4314	15792.96
27/6	11514.00	-	-	-	14582.00	-	5608.60	8973.40	4316	16149.63
28/3	12318.00	-	-	-	12318.00	-	4737.81	7580.19	4317	14811.56
28/4	21722.00	-	-	-	21722.00	-	8354.82	13367.18	4318	11660.93
28/5	13442.00	-	-	-	13442.00	-	5170.13	8271.87	4319	5625.89
28/6	30008.00	-	-	-	30008.00	-	11541.83	18466.17	4320	10254.96
28/12	611.00	-	-	-	611.00	-	235.01	375.99	4321	12570.55
28/14	892.00	-	-	-	892.00	-	343.09	548.91	4322	11871.48
28/15	15374.00	-	-	-	15374.00	-	5913.22	9460.78	4323	11321.23
28/17	851.37	-	-	-	1165.27	-	448.19	717.08		
28/19	5.71	-	-	-	7.82	-	3.01	4.81		
28/20	42.05	-	-	-	57.55	-	22.13	35.42		
28/21	0.35	-	-	-	0.48	-	0.19	0.29		
28/1003	650.92	-	-	-	650.92	-	250.36	400.56		
28/1004	2042.88	-	-	-	2042.88	-	785.74	1257.14		
358/1	8100.00	-	-	-	8100.00	-	3115.46	4984.54		
461/22	1299.00	-	-	-	1299.00	-	499.63	799.37		
461/23	540.00	-	-	-	540.00	-	207.70	332.30		
461/32	3243.67	-	-	-	3243.67	-	1247.60	1996.07		
461/47	1549.00	-	-	-	1549.00	-	595.78	953.22		
461/48	1040.00	-	-	-	1040.00	-	400.01	639.99		
461/49	1260.00	-	-	-	1260.00	-	484.63	775.37		
461/50	4448.00	-	-	-	4448.00	-	1710.81	2737.19		
461/127	303.02	-	-	-	437.12	-	168.13	268.99		
461/128	148.93	-	-	-	214.84	-	82.63	132.21		
461/129	145.96	-	-	-	210.55	-	80.98	129.57		
461/130	160.36	-	-	-	231.32	-	88.97	142.35		
461/131	141.98	-	-	-	204.81	-	78.77	126.04		
461/132	374.41	-	-	-	540.10	-	207.74	332.36		
461/133	178.29	-	-	-	257.19	-	98.92	158.27		
461/134	178.29	-	-	-	257.19	-	98.92	158.27		
461/135	179.47	-	-	-	258.89	-	99.57	159.32		
461/136	97.79	-	-	-	141.07	-	54.26	86.81		
461/137	52.41	-	-	-	75.60	-	29.08	46.52		
461/138	46.82	-	-	-	67.54	-	25.98	41.56		
461/139	50.63	-	-	-	73.04	-	28.10	44.94		
461/140	20.31	-	-	-	29.30	-	11.27	18.03		
461/147	34.32	-	-	-	52.28	-	20.11	32.17		
461/148	60.23	-	-	-	91.75	-	35.29	56.46		
461/149	65.92	-	-	-	100.42	-	38.62	61.80		
461/150	71.61	-	-	-	109.09	-	41.96	67.13		
461/151	142.64	-	-	-	217.29	-	83.58	133.71		
461/152	191.74	-	-	-	292.09	-	112.35	179.74		
461/153	119.77	-	-	-	182.45	-	70.17	112.28		
461/154	130.52	-	-	-	198.83	-	76.48	122.35		
461/155	124.79	-	-	-	190.10	-	73.12	116.98		
461/156	116.91	-	-	-	178.09	-	68.50	109.59		
461/157	117.87	-	-	-	179.56	-	69.07	110.49		

İLİ : ÇORUM SAYFANO: 2
İLÇESİ : MERKEZ
KÖYÜ/MAHALLESİ: ÇÖPLÜ-KUNDUZHAN
T.C. ÇORUM BELEDİYESİ 54 HEKTAR NOLU UYGULAMA SAHASI

Ö Z E T C E T V E L İ

K A D A S T R O									İ M A R	
Ada/Par	Alan	Kamu.	Y.Terk	D.Girmeyen	Dopal	Dopalma	Dop	İ.Tahsis	AdaNo	Alan
461/158	109.00	-	-	-	166.04	-	63.86	102.18		
461/159	7.23	-	-	-	11.01	-	4.23	6.78		
461/161	125.02	-	-	-	142.41	-	54.77	87.64		
461/162	86.39	-	-	-	98.41	-	37.85	60.56		
461/163	85.02	-	-	-	96.85	-	37.25	59.60		
461/164	83.22	-	-	-	94.80	-	36.47	58.33		
461/165	80.05	-	-	-	91.18	-	35.07	56.11		
461/166	76.75	-	-	-	87.43	-	33.63	53.80		
461/167	73.45	-	-	-	83.67	-	32.18	51.49		
461/168	122.32	-	-	-	139.33	-	53.59	85.74		
461/169	95.66	-	-	-	108.97	-	41.92	67.05		
461/170	45.19	-	-	-	51.48	-	19.80	31.68		
461/171	40.27	-	-	-	45.87	-	17.64	28.23		
461/172	35.34	-	-	-	40.26	-	15.49	24.77		
461/173	30.42	-	-	-	34.65	-	13.33	21.32		
461/174	5.64	-	-	-	6.42	-	2.47	3.95		
461/175	1.45	-	-	-	1.65	-	0.63	1.02		
461/176	64.85	-	-	-	73.87	-	28.41	45.46		
461/177	66.88	-	-	-	76.18	-	29.30	46.88		
461/178	61.20	-	-	-	69.71	-	26.81	42.90		
461/179	55.54	-	-	-	63.27	-	24.34	38.93		
461/180	86.89	-	-	-	98.98	-	38.07	60.91		
461/181	55.55	-	-	-	63.28	-	24.34	38.94		
461/182	24.74	-	-	-	28.18	-	10.84	17.34		
461/183	20.19	-	-	-	23.00	-	8.85	14.15		
461/184	15.57	-	-	-	17.74	-	6.83	10.91		
461/185	10.97	-	-	-	12.50	-	4.81	7.69		
461/186	7.45	-	-	-	8.49	-	3.27	5.22		
461/187	5.28	-	-	-	6.01	-	2.31	3.70		
461/188	3.90	-	-	-	4.44	-	1.71	2.73		
461/219	1980.85	-	-	-	1980.85	-	761.88	1218.97		
461/1003	38.24	-	-	-	38.24	-	14.71	23.53		
461/1005	712.35	-	-	-	712.35	-	273.99	438.36		
461/1006	614.82	-	-	-	614.82	-	236.48	378.34		
461/1009	223.73	-	-	-	223.73	-	86.05	137.68		
462/1	12160.00	-	-	-	12160.00	-	4677.04	7482.96		
462/3	1775.00	-	-	-	1775.00	-	682.71	1092.29		
852/9	9407.00	-	-	-	9407.00	-	3618.17	5788.83		
852/17	21035.00	-	-	-	21035.00	-	8090.59	12944.41		
852/26	4365.00	-	-	-	4365.00	-	1678.89	2686.11		
852/27	14325.00	-	-	-	14325.00	-	5509.75	8815.25		
852/28	19027.00	-	-	-	19027.00	-	7318.26	11708.74		
852/30	4777.00	-	-	-	4777.00	-	1837.35	2939.65		
852/35	8948.00	-	-	-	8948.00	-	3441.62	5506.38		
852/37	107.00	-	-	-	107.00	-	41.15	65.85		
852/40	6380.00	-	-	-	6380.00	-	2453.91	3926.09		
852/43	4901.00	-	-	-	6273.68	-	2413.01	3860.67		
852/49	15118.00	-	-	-	16417.32	-	6314.51	10102.81		
1271/1	120.00	-	-	-	0.00	120.00	0.00	120.00		
1271/2	119.00	-	-	-	0.00	119.00	0.00	119.00		
1271/3	120.00	-	-	-	0.00	120.00	0.00	120.00		
1271/4	122.00	-	-	-	0.00	122.00	0.00	122.00		
1271/5	123.00	-	-	-	0.00	123.00	0.00	123.00		
1271/6	124.00	-	-	-	0.00	124.00	0.00	124.00		
1271/7	126.00	-	-	-	0.00	126.00	0.00	126.00		
1271/8	127.00	-	-	-	0.00	127.00	0.00	127.00		
1271/9	156.00	-	-	-	0.00	156.00	0.00	156.00		
1271/10	138.00	-	-	-	0.00	138.00	0.00	138.00		
1271/11	127.00	-	-	-	0.00	127.00	0.00	127.00		
1271/12	125.00	-	-	-	0.00	125.00	0.00	125.00		
1271/13	124.00	-	-	-	0.00	124.00	0.00	124.00		
1271/14	123.00	-	-	-	0.00	123.00	0.00	123.00		
1271/15	121.00	-	-	-	0.00	121.00	0.00	121.00		
1271/16	120.00	-	-	-	0.00	120.00	0.00	120.00		
1271/17	119.00	-	-	-	0.00	119.00	0.00	119.00		

İLİ : ÇORUM SAYFANO: 3
İLÇESİ : MERKEZ
KÖYÜ/MAHALLESİ: ÇÖPLÜ-KUNDUZHAN
T.C. ÇORUM BELEDİYESİ 54 HEKTAR NOLU UYGULAMA SAHAŞI

Ö Z E T C E T V E L İ

K A D A S T R O									İ M A R	
Ada/Par	Alan	Kamu.	Y.Terk	D.Girmeyen	Dopal	Dopalma	Dop	İ.Tahsis	AdaNo	Alan
1271/18	129.00	-	-	-	0.00	129.00	0.00	129.00		
1554/1	57.00	-	-	-	90.38	-	34.76	55.62		
1554/2	790.00	-	-	-	1252.67	-	481.81	770.86		
1554/3	794.00	-	-	-	1259.01	-	484.25	774.76		
1554/4	797.00	-	-	-	1263.77	-	486.08	777.69		
1555/1	790.00	-	-	-	1252.67	-	481.81	770.86		
1555/2	531.00	-	-	-	841.98	-	323.84	518.14		
1555/3	591.00	-	-	-	937.12	-	360.44	576.68		
1555/4	638.00	-	-	-	1011.65	-	389.11	622.54		
1555/5	660.00	-	-	-	1046.53	-	402.52	644.01		
1555/6	704.00	-	-	-	1116.30	-	429.36	686.94		
1556/1	263.00	-	-	-	417.03	-	160.40	256.63		
1556/2	538.00	-	-	-	853.08	-	328.11	524.97		
1556/3	588.00	-	-	-	932.37	-	358.61	573.76		
1556/4	588.00	-	-	-	932.37	-	358.61	573.76		
1556/5	373.00	-	-	-	591.45	-	227.49	363.96		
1556/6	706.00	-	-	-	1119.47	-	430.57	688.90		
1556/7	491.00	-	-	-	778.56	-	299.45	479.11		
1556/8	126.00	-	-	-	199.79	-	76.84	122.95		
1556/1004	5.44	-	-	-	5.44	-	2.09	3.35		
1557/1	1020.00	-	-	-	1617.37	-	622.08	995.29		
1557/2	789.00	-	-	-	1251.08	-	481.19	769.89		
1557/3	803.00	-	-	-	1273.28	-	489.73	783.55		
1557/4	874.00	-	-	-	1385.86	-	533.03	852.83		
1557/5	486.00	-	-	-	770.63	-	296.40	474.23		
1558/1	15.00	-	-	-	23.78	-	9.14	14.64		
1558/2	473.00	-	-	-	750.02	-	288.48	461.54		
1558/3	611.00	-	-	-	968.84	-	372.64	596.20		
1558/1001	106.89	-	-	-	106.89	-	41.11	65.78		
1559/2	763.00	-	-	-	763.00	-	293.47	469.53		
1559/3	1.00	-	-	-	1.00	-	0.38	0.62		
1559/4	2.00	-	-	-	2.00	-	0.77	1.23		
1559/5	514.00	-	-	-	514.00	-	197.70	316.30		
1559/6	9.00	-	-	-	9.00	-	3.46	5.54		
1559/7	1402.68	-	-	-	1402.68	-	539.51	863.17		
1559/8	5.00	-	-	-	5.00	-	1.92	3.08		
1572/1	34.00	-	-	-	53.91	-	20.73	33.18		
1572/7	3716.94	-	-	-	0.00	3716.94	0.00	3716.94		
1572/8	336.63	-	-	-	0.00	336.63	0.00	336.63		
1608/1	1796.00	-	-	-	2682.87	-	1031.90	1650.97		
1608/4	192.00	-	-	-	286.81	-	110.31	176.50		
1608/5	186.00	-	-	-	277.85	-	106.87	170.98		
1608/6	180.00	-	-	-	268.88	-	103.41	165.47		
1608/7	251.00	-	-	-	374.95	-	144.22	230.73		
1608/8	134.00	-	-	-	200.17	-	76.99	123.18		
1608/9	123.00	-	-	-	183.74	-	70.67	113.07		
1608/10	200.00	-	-	-	298.76	-	114.91	183.85		
1608/11	183.00	-	-	-	273.37	-	105.15	168.22		
1608/12	187.00	-	-	-	279.34	-	107.44	171.90		
1608/13	192.00	-	-	-	286.81	-	110.31	176.50		
1608/16	798.00	-	-	-	1192.06	-	458.50	733.56		
1610/1	1871.15	-	-	-	2859.14	-	1099.70	1759.44		
1610/2	200.00	-	-	-	298.76	-	114.91	183.85		
1610/3	200.00	-	-	-	298.76	-	114.91	183.85		
1610/4	200.00	-	-	-	298.76	-	114.91	183.85		
1610/5	200.00	-	-	-	298.76	-	114.91	183.85		
1610/6	200.00	-	-	-	298.76	-	114.91	183.85		
1610/7	200.00	-	-	-	298.76	-	114.91	183.85		
1610/8	203.00	-	-	-	303.24	-	116.63	186.61		
1610/9	200.00	-	-	-	298.76	-	114.91	183.85		
1610/10	200.00	-	-	-	298.76	-	114.91	183.85		
1610/11	200.00	-	-	-	298.76	-	114.91	183.85		
1610/12	211.00	-	-	-	315.19	-	121.23	193.96		
1610/13	126.00	-	-	-	188.22	-	72.39	115.83		
1610/14	123.00	-	-	-	183.74	-	70.67	113.07		

İLİ : ÇORUM SAYFANO: 4
İLÇESİ : MERKEZ
KÖYÜ/MAHALLESİ: ÇÖPLÜ-KUNDUZHAN
T.C. ÇORUM BELEDİYESİ 54 HEKTAR NOLU UYGULAMA SAHASI

Ö Z E T C E T V E L İ

K A D A S T R O									İ M A R	
Ada/Par	Alan	Kamu.	Y.Terk	D.Girmeyen	Dopal	Dopalma	Dop	İ.Tahsis	AdaNo	Alan
1610/15	120.00	-	-	-	179.26	-	68.95	110.31		
1610/16	196.00	-	-	-	292.79	-	112.62	180.17		
1610/17	207.00	-	-	-	309.22	-	118.94	190.28		
1610/18	207.00	-	-	-	309.22	-	118.94	190.28		
1610/19	209.00	-	-	-	312.21	-	120.09	192.12		
1610/20	227.00	-	-	-	339.09	-	130.42	208.67		
1610/21	212.00	-	-	-	316.69	-	121.81	194.88		
1610/22	213.00	-	-	-	318.18	-	122.38	195.80		
1611/1	266.00	-	-	-	397.35	-	152.83	244.52		
1611/2	210.00	-	-	-	313.70	-	120.66	193.04		
1611/3	104.00	-	-	-	155.36	-	59.76	95.60		
1611/4	104.00	-	-	-	155.36	-	59.76	95.60		
1611/9	196.00	-	-	-	292.79	-	112.62	180.17		
1611/10	219.00	-	-	-	327.14	-	125.82	201.32		
1611/15	108.00	-	-	-	161.33	-	62.05	99.28		
1611/17	124.45	-	-	-	185.90	-	71.50	114.40		
1611/18	120.11	-	-	-	179.42	-	69.01	110.41		
1611/19	616.44	-	-	-	920.84	-	354.18	566.66		
1643/1	214.00	-	-	-	319.67	-	122.95	196.72		
1643/2	136.00	-	-	-	203.16	-	78.14	125.02		
1643/3	136.00	-	-	-	203.16	-	78.14	125.02		
1643/4	221.00	-	-	-	330.13	-	126.98	203.15		
1643/5	167.00	-	-	-	249.47	-	95.96	153.51		
1643/6	167.00	-	-	-	249.47	-	95.96	153.51		
1643/7	167.00	-	-	-	249.47	-	95.96	153.51		
1643/8	259.00	-	-	-	386.90	-	148.81	238.09		
1643/9	151.00	-	-	-	225.56	-	86.75	138.81		
1643/10	144.00	-	-	-	215.11	-	82.74	132.37		
1643/11	248.00	-	-	-	370.46	-	142.49	227.97		
1643/12	175.00	-	-	-	261.42	-	100.55	160.87		
1643/13	172.00	-	-	-	256.93	-	98.82	158.11		
1643/14	168.00	-	-	-	250.96	-	96.53	154.43		
1644/1	369.00	-	-	-	551.21	-	212.01	339.20		
1644/2	199.00	-	-	-	297.27	-	114.34	182.93		
1644/3	199.00	-	-	-	297.27	-	114.34	182.93		
1644/4	199.00	-	-	-	297.27	-	114.34	182.93		
1644/5	199.00	-	-	-	297.27	-	114.34	182.93		
1644/6	200.00	-	-	-	298.76	-	114.91	183.85		
1644/7	200.00	-	-	-	298.76	-	114.91	183.85		
1644/8	262.00	-	-	-	391.38	-	150.54	240.84		
1644/9	168.00	-	-	-	250.96	-	96.53	154.43		
1644/10	168.00	-	-	-	250.96	-	96.53	154.43		
1644/11	169.00	-	-	-	252.45	-	97.10	155.35		
1644/12	283.00	-	-	-	422.75	-	162.60	260.15		
1644/13	200.00	-	-	-	298.76	-	114.91	183.85		
1644/14	200.00	-	-	-	298.76	-	114.91	183.85		
1644/15	200.00	-	-	-	298.76	-	114.91	183.85		
1644/16	200.00	-	-	-	298.76	-	114.91	183.85		
1644/17	200.00	-	-	-	298.76	-	114.91	183.85		
1644/18	200.00	-	-	-	298.76	-	114.91	183.85		
1644/19	261.00	-	-	-	389.88	-	149.96	239.92		
1644/20	191.00	-	-	-	285.32	-	109.74	175.58		
1644/21	198.00	-	-	-	295.77	-	113.76	182.01		
1644/22	207.00	-	-	-	309.22	-	118.94	190.28		
1645/1	162.00	-	-	-	242.00	-	93.08	148.92		
1645/2	113.00	-	-	-	168.80	-	64.92	103.88		
1645/3	113.00	-	-	-	168.80	-	64.92	103.88		
1645/4	164.00	-	-	-	244.98	-	94.22	150.76		
1645/5	160.00	-	-	-	239.01	-	91.93	147.08		
1645/6	160.00	-	-	-	239.01	-	91.93	147.08		
1645/7	157.00	-	-	-	234.53	-	90.21	144.32		
1645/8	106.00	-	-	-	158.34	-	60.90	97.44		
1645/9	168.00	-	-	-	250.96	-	96.53	154.43		
1645/10	230.00	-	-	-	343.58	-	132.15	211.43		
1645/11	171.00	-	-	-	255.44	-	98.25	157.19		

İLİ : ÇORUM SAYFANO: 5
İLÇESİ : MERKEZ
KÖYÜ/MAHALLESİ: ÇÖPLÜ-KUNDUZHAN
T.C. ÇORUM BELEDİYESİ 54 HEKTAR NOLU UYGULAMA SAHAŞI

Ö Z E T C E T V E L İ

K A D A S T R O									İ M A R	
Ada/Par	Alan	Kamu.	Y.Terk	D.Girmeyen	Dopal	Dopalma	Dop	İ.Tahsis	AdaNo	Alan
1645/12	165.00	-	-	-	246.48	-	94.80	151.68		
1645/13	162.00	-	-	-	242.00	-	93.08	148.92		
1645/14	159.00	-	-	-	237.52	-	91.36	146.16		
1645/15	244.00	-	-	-	364.49	-	140.19	224.30		
1645/16	209.00	-	-	-	312.21	-	120.09	192.12		
1645/17	210.00	-	-	-	313.70	-	120.66	193.04		
1645/18	210.00	-	-	-	313.70	-	120.66	193.04		
1645/19	210.00	-	-	-	313.70	-	120.66	193.04		
1645/20	270.00	-	-	-	403.33	-	155.13	248.20		
1645/21	158.00	-	-	-	236.02	-	90.78	145.24		
1645/22	154.00	-	-	-	230.05	-	88.49	141.56		
1645/23	150.00	-	-	-	224.07	-	86.18	137.89		
1645/24	256.00	-	-	-	382.41	-	147.08	235.33		
1645/25	199.00	-	-	-	297.27	-	114.34	182.93		
1645/26	199.00	-	-	-	297.27	-	114.34	182.93		
1645/27	199.00	-	-	-	297.27	-	114.34	182.93		
1645/28	195.00	-	-	-	291.29	-	112.04	179.25		
1645/29	171.00	-	-	-	255.44	-	98.25	157.19		
1645/30	157.00	-	-	-	234.53	-	90.21	144.32		
1645/31	256.00	-	-	-	382.41	-	147.08	235.33		
1645/32	150.00	-	-	-	224.07	-	86.18	137.89		
1645/33	145.00	-	-	-	216.60	-	83.31	133.29		
1645/34	140.00	-	-	-	209.13	-	80.43	128.70		
1645/35	124.00	-	-	-	185.23	-	71.24	113.99		
1645/36	139.00	-	-	-	207.64	-	79.86	127.78		
1645/37	297.00	-	-	-	443.66	-	170.64	273.02		
1645/38	323.00	-	-	-	482.50	-	185.58	296.92		
1645/39	317.00	-	-	-	473.54	-	182.14	291.40		
1645/40	339.00	-	-	-	506.40	-	194.77	311.63		
1645/41	204.00	-	-	-	304.74	-	117.21	187.53		
1645/42	148.00	-	-	-	221.08	-	85.03	136.05		
1645/43	154.00	-	-	-	230.05	-	88.49	141.56		
1645/44	160.00	-	-	-	239.01	-	91.93	147.08		
1645/45	165.00	-	-	-	246.48	-	94.80	151.68		
1645/46	169.00	-	-	-	252.45	-	97.10	155.35		
1645/47	179.00	-	-	-	267.39	-	102.84	164.55		
1645/48	285.00	-	-	-	425.73	-	163.74	261.99		
1645/49	356.00	-	-	-	531.79	-	204.54	327.25		
1645/50	341.00	-	-	-	509.39	-	195.93	313.46		
1645/51	357.00	-	-	-	533.29	-	205.12	328.17		
1645/52	349.00	-	-	-	521.34	-	200.52	320.82		
1645/54	155.00	-	-	-	231.54	-	89.06	142.48		
1645/55	104.00	-	-	-	155.36	-	59.76	95.60		
1645/56	104.00	-	-	-	155.36	-	59.76	95.60		
1645/57	122.00	-	-	-	182.24	-	70.09	112.15		
1645/58	163.00	-	-	-	243.49	-	93.65	149.84		
1645/59	58.00	-	-	-	86.64	-	33.32	53.32		
1645/60	13.00	-	-	-	19.42	-	7.47	11.95		
1645/68	110.00	-	-	-	0.00	110.00	0.00	110.00		
1645/69	65.00	-	-	-	0.00	65.00	0.00	65.00		
1645/70	11.00	-	-	-	0.00	11.00	0.00	11.00		
1645/72	16500.73	-	-	-	16500.73	-	6346.59	10154.14		
1645/73	6356.79	-	-	-	6356.79	-	2444.98	3911.81		
1645/101	369.90	-	-	-	0.00	369.90	0.00	369.90		
1763/1	94.99	-	-	-	137.03	-	52.71	84.32		
1763/2	136.31	-	-	-	196.63	-	75.63	121.00		
1763/3	138.60	-	-	-	199.94	-	76.90	123.04		
1763/4	141.14	-	-	-	203.60	-	78.31	125.29		
1763/5	143.47	-	-	-	206.96	-	79.60	127.36		
1763/6	145.29	-	-	-	209.59	-	80.62	128.97		
1763/7	146.37	-	-	-	211.14	-	81.21	129.93		
1763/8	267.63	-	-	-	386.07	-	148.50	237.57		
1763/9	281.56	-	-	-	406.16	-	156.22	249.94		
1763/10	150.45	-	-	-	217.03	-	83.48	133.55		
1763/11	147.49	-	-	-	212.76	-	81.83	130.93		

İLİ : ÇORUM									SAYFANO: 6	
İLÇESİ : MERKEZ										
KÖYÜ/MAHALLESİ: ÇÖPLÜ-KUNDUZHAN										
T.C. ÇORUM BELEDİYESİ 54 HEKTAR NOLU UYGULAMA SAHASI										
Ö Z E T C E T V E L İ										
K A D A S T R O									İ M A R	
Ada/Par	Alan	Kamu.	Y.Terk	D.Girmeyen	Dopal	Dopalma	Dop	İ.Tahsis	AdaNo	Alan
1763/12	141.39	-	-	-	203.96	-	78.45	125.51		
1763/13	144.24	-	-	-	208.07	-	80.03	128.04		
1763/14	138.04	-	-	-	199.13	-	76.59	122.54		
1763/15	133.97	-	-	-	193.26	-	74.33	118.93		
1763/16	101.99	-	-	-	147.12	-	56.58	90.54		

K A D A S T R O T O P L A M L A R I									İ M A R	
Toplam Pay	Toplam Alan	Top Kamu	Toplam Y.Terk	Toplam D.Girmeyen	Toplam Dopal	Top. Düz. Dopalma	Giren Dop	Toplam Tahsis	Toplam Alan	
457356.65	457356.65	0.00	-	0.00	483517.69	6934.97	185973.00	304479.66	304479.66	

Düzenleme Ortaklık Payı Hesabı
Kamuya Ayrılan Alan= 490452.66 - 304479.66 = 185973.00
Düzenleme Ortaklık Payı = 185973.00 / 483517.69 = 0.3846250
ULUSALCADVE GIS COZUMLERİA.S.. NI For Windows 3.1.0.44

EK 16: Ada Dağıtım Cetveli

T.C ÇORUM BELEDİYESİ			54 HEKTAR NOLU DÜZENLEME SAHASI						SAYFANO: 1		
4296 NUMARALIADA DAĞITIM CETVELİ											
KADS. ADA	28	461	852								
KADS. PAR	15	22	30								
İ.Parseli											ALAN
1		44.69	2939.65								2984.34
2	7293.51										7293.51
ALAN	7293.51	44.69	2939.65								10277.8
DiğADALAR	2167.27	754.68									2921.95
İ.TAHSİS	9460.78	799.37	2939.65								13199.8
KAMULAŞ.	-	-	-								
DOP	5913.22	499.63	1837.35								8250.21
DGİREN	15374.0	1299.00	4777.00								21450.0
DGİRMEYEN	-	-	-								
TAPUALANI	15374.0	1299.00	4777.00								21450.0
Cetveli Tanzim Eden			Cetveli Kontrol Eden			Cetveli Tasdik Eden					
İsim	Tarih	İmza	İsim	Tarih	İmza	İsim	Tarih	İmza			
	İmar Tatbikat Planı Tasdiki		Parselasyon Haritasının Tasdiki		İlanın Neşri		İlanın Tahtaya				
	Bel. Mec.	Bakanlık	Belediye	Encümeni	Gazetesi	Gazetesi	Asılması	İndirilmesi			
Tarih											
Sayı											

ULUSALCAD VE GIS COZUMLERIA.S.. NI For Windows 3.1.0.44

T.C ÇORUM BELEDİYESİ				54 HEKTAR NOLU DÜZENLEME SAHASI				SAYFA NO: 2			
4297 NUMARALIADA DAĞITIM CETVELİ											
KADS. ADA	461	852	852	852							
KADS. PAR	22	28	35	37							
İ.Parseli											ALAN
1	132.28	1067.29	1398.18	65.85							2663.60
2			4108.20								4108.20
ALAN	132.28	1067.29	5506.38	65.85							6771.80
DiğADALAR	667.09	10641.4									11308.5
İ.TAHSİS	799.37	11708.7	5506.38	65.85							18080.3
KAMULAŞ.	-	-	-	-							
DOP	499.63	7318.26	3441.62	41.15							11300.6
DGİREN	1299.00	19027.0	8948.00	107.00							29381.0
DGİRMEYEN	-	-	-	-							
TAPUALANI	1299.00	19027.0	8948.00	107.00							29381.0
Cetveli Tanzim Eden			Cetveli Kontrol Eden			Cetveli Tasdik Eden					
İsim	Tarih	İmza	İsim	Tarih	İmza	İsim	Tarih	İmza			
	İmar Tatbikat Tasdiki	Planı	Parselasyon Haritasının Tasdiki			İlanın Neşri		İlanın Tahtaya			
	Bel. Mec.	Bakanlık	Belediye Encümeni			Gazetesi	Gazetesi	Asılması İndirilmesi			
Tarih											
Sayı											

ULUSAL CAD VE GIS COZUMLERIA.S.. Nİ For Windows 3.1.0.44

T.C ÇORUM BELEDİYESİ			54 HEKTAR NOLU DÜZENLEME SAHASI						SAYFA NO: 3		
4298 NUMARALIADA DAĞITIM CETVELİ											
KADS. ADA	852	852									
KADS. PAR	28	40									
İ.Parseli											ALAN
1		3864.58									3864.58
2	3804.49	61.51									3866.00
ALAN	3804.49	3926.09									7730.58
DiğADALAR	7904.25										7904.25
İ.TAHSİS	11708.7	3926.09									15634.8
KAMULAŞ.	-	-									
DOP	7318.26	2453.91									9772.17
DGİREN	19027.0	6380.00									25407.0
DGİRMEYEN	-	-									
TAPUALANI	19027.0	6380.00									25407.0
Cetveli Tazim Eden			Cetveli Kontrol Eden			Cetveli Tasdik Eden					
İsim	Tarih	İmza	İsim	Tarih	İmza	İsim	Tarih	İmza			
	İmar Tatbikat Tasdiki	Planı	Parselasyon Haritasının Tasdiki		İlanın Neşri		İlanın Tahtaya				
	Bel. Mec.	Bakanlık	Belediye	Encümeni	Gazetesi	Gazetesi	Asılması	İndirilmesi			
Tarih											
Sayı											

ULUSAL CAD VE GIS COZUMLERİA.S.. NI For Windows 3.1.0.44

T.C ÇORUM BELEDİYESİ				54 HEKTAR NOLU DÜZENLEME SAHASI				SAYFA NO: 4			
4299 NUMARALIADA DAĞITIM CETVELİ											
KADS. ADA	852	852	852	1645							
KADS. PAR	17	26	27	72							
İ.Parseli											ALAN
1		2686.11	2906.50								5592.61
2	1227.25		3769.80	598.33							5595.38
ALAN	1227.25	2686.11	6676.30	598.33							11187.9
DiğADALAR	11717.1		2138.95	9555.81							23411.9
İ.TAHSİS	12944.4	2686.11	8815.25	10154.1							34599.9
KAMULAŞ.	-	-	-	-							
DOP	8090.59	1678.89	5509.75	6346.59							21625.8
DGİREN	21035.0	4365.00	14325.0	16500.7							56225.7
DGİRMEYEN	-	-	-	-							
TAPUALANI	21035.0	4365.00	14325.0	16500.7							56225.7
Cetveli Tanzim Eden			Cetveli Kontrol Eden			Cetveli Tasdik Eden					
İsim	Tarih	İmza	İsim	Tarih	İmza	İsim	Tarih	İmza			
	İmar Tatbikat Tasdiki Planı		Parselasyon Haritasının Tasdiki		İlanın Neşri		İlanın Tahtaya				
	Bel. Mec. Bakanlık		Belediye Encümeni		Gazetesi	Gazetesi	Asılması	İndirilmesi			
Tarih											
Sayı											

ULUSAL CAD VE GIS COZUMLERİA.S.. NI For Windows 3.1.0.44

T.C ÇORUM BELEDİYESİ				54 HEKTAR NOLU DÜZENLEME SAHASI				SAYFA NO: 5			
4300 NUMARALIADA DAĞITIM CETVELİ											
KADS. ADA	852	852	852	852							
KADS. PAR	9	17	43	49							
İ.Parseli											ALAN
1		4699.13	352.80								5051.93
2	737.99			4316.33							5054.32
3	5050.84										5050.84
ALAN	5788.83	4699.13	352.80	4316.33							15157.0
DiğADALAR		8245.28	3507.87	5786.48							17539.6
İ.TAHSİS	5788.83	12944.4	3860.67	10102.8							32696.7
KAMULAŞ.	-	-	-	-							
DOP	3618.17	8090.59	2413.01	6314.51							20436.2
DGİREN	9407.00	21035.0	6273.68	16417.3							53133.0
DGİRMEYEN	-	-	-	-							
TAPUALANI	9407.00	21035.0	4901.00	15118.0							50461.0
Cetveli Tanzim Eden			Cetveli Kontrol Eden			Cetveli Tasdik Eden					
İsim	Tarih	İmza	İsim	Tarih	İmza	İsim	Tarih	İmza			
	İmar Tatbikat Planı Tasdiki		Parselasyon Haritasının Tasdiki		İlanın Neşri		İlanın Tahtaya				
	Bel.	Mec.	Bakanlık	Belediye	Encümeni	Gazetesi	Gazetesi	Asılması	İndirilmesi		
Tarih											
Sayı											

ULUSAL CAD VE GIS COZUMLERIA.S.. NI For Windows 3.1.0.44

T.C ÇORUM BELEDİYESİ			54 HEKTAR NOLU DÜZENLEME SAHASI			SAYFA NO: 6		
4301 NUMARALIADA DAĞITIM CETVELİ								
KADS. ADA	852	852	852					
KADS. PAR	17	43	49					
İ.Parseli								ALAN
1			4334.04					4334.04
2		2879.87	1452.44					4332.31
3	3709.72	628.00						4337.72
ALAN	3709.72	3507.87	5786.48					13004.0
DiğADALAR	9234.69	352.80	4316.33					13903.8
İ.TAHSİS	12944.4	3860.67	10102.8					26907.8
KAMULAŞ.	-	-	-					
DOP	8090.59	2413.01	6314.51					16818.1
DGİREN	21035.0	6273.68	16417.3					43726.0
DGİRMEYEN	-	-	-					
TAPUALANI	21035.0	4901.00	15118.0					41054.0
Cetveli Tanzim Eden			Cetveli Kontrol Eden			Cetveli Tasdik Eden		
İsim	Tarih	İmza	İsim	Tarih	İmza	İsim	Tarih	İmza
	İmar Tatbikat Planı Tasdiki		Parselasyon Haritasının Tasdiki		İlanın Neşri		İlanın Tahtaya	
	Bel. Mec. Bakanlık		Belediye Encümeni		Gazetesi	Gazetesi	Asılması	İndirilmesi
Tarih								
Sayı								

ULUSAL CAD VE GIS COZUMLERİA.S.. NI For Windows 3.1.0.44

T.C ÇORUM BELEDİYESİ			54 HEKTAR NOLU DÜZENLEME SAHASI						SAYFA NO: 9		
4304 NUMARALIADA DAĞITIM CETVELİ											
KADS. ADA	28	852	852								
KADS. PAR	6	27	28								
İ.Parseli											ALAN
1			4512.96								4512.96
2		2138.95	2324.00								4462.95
3	4463.06										4463.06
4	4450.28										4450.28
ALAN	8913.34	2138.95	6836.96								17889.2
DiğADALAR	9552.83	6676.30	4871.78								21100.9
İ.TAHSİS	18466.1	8815.25	11708.7								38990.1
KAMULAŞ.	-	-	-								
DOP	11541.8	5509.75	7318.26								24369.8
DGİREN	30008.0	14325.0	19027.0								63360.0
DGİRMEYEN	-	-	-								
TAPUALANI	30008.0	14325.0	19027.0								63360.0
Cetveli Tanzim Eden			Cetveli Kontrol Eden			Cetveli Tasdik Eden					
İsim	Tarih	İmza	İsim	Tarih	İmza	İsim	Tarih	İmza			
	İmar Tatbikat Planı Tasdiki		Parselasyon Haritasının Tasdiki		İlanın Neşri		İlanın Tahtaya				
	Bel. Mec. Bakanlık		Belediye Encümeni		Gazetesi	Gazetesi	Asılması	İndirilmesi			
Tarih											
Sayı											

ULUSAL CAD VE GIS COZUMLERİA.S.. NI For Windows 3.1.0.44

T.C ÇORUM BELEDİYESİ			54 HEKTAR NOLU DÜZENLEME SAHASI						SAYFA NO: 10		
4305 NUMARALI ADA DAĞITIM CETVELİ											
KADS. ADA	28	28									
KADS. PAR	4	6									
İ.Parseli											ALAN
1	4223.82										4223.82
2	4200.67										4200.67
3	4200.67										4200.67
4		4188.15									4188.15
ALAN	12625.1	4188.15									16813.3
DiğADALAR	742.02	14278.0									15020.0
İ.TAHSİS	13367.1	18466.1									31833.3
KAMULAŞ.	-	-									
DOP	8354.82	11541.8									19896.6
DGİREN	21722.0	30008.0									51730.0
DGİRMEYEN	-	-									
TAPUALANI	21722.0	30008.0									51730.0
Cetveli Tanzim Eden			Cetveli Kontrol Eden			Cetveli Tasdik Eden					
İsim	Tarih	İmza	İsim	Tarih	İmza	İsim	Tarih	İmza			
	İmar Tatbikat Planı Tasdiki		Parselasyon Haritasının Tasdiki		İlanın Neşri		İlanın Tahtaya				
	Bel. Mec. Bakanlık		Belediye Encümeni		Gazetesi	Gazetesi	Asılması	İndirilmesi			
Tarih											
Sayı											

T.C ÇORUM BELEDİYESİ				54 HEKTAR NOLU DÜZENLEME SAHASI				SAYFA NO: 11			
4306 NUMARALIADA DAĞITIM CETVELİ											
KADS. ADA	28	28	28	1645							
KADS. PAR	3	5	15	73							
İ.Parseli											ALAN
1	4772.54	346.21									5118.75
2	2807.65		2167.27	237.31							5212.23
ALAN	7580.19	346.21	2167.27	237.31							10330.9
DiğADALAR		7925.66	7293.51	3674.50							18893.6
İ.TAHSİS	7580.19	8271.87	9460.78	3911.81							29224.6
KAMULAŞ.	-	-	-	-							
DOP	4737.81	5170.13	5913.22	2444.98							18266.1
DGİREN	12318.0	13442.0	15374.0	6356.79							47490.7
DGİRMEYEN	-	-	-	-							
TAPUALANI	12318.0	13442.0	15374.0	6356.79							47490.7
Cetveli Tanzim Eden			Cetveli Kontrol Eden			Cetveli Tasdik Eden					
İsim	Tarih	İmza	İsim	Tarih	İmza	İsim	Tarih	İmza			
	İmar Tatbikat Planı Tasdiki		Parselasyon Haritasının Tasdiki		İlanın Neşri		İlanın Tahtaya				
	Bel. Mec. Bakanlık		Belediye Encümeni		Gazetesi	Gazetesi	Asılması	İndirilmesi			
Tarih											
Sayı											

ULUSAL CAD VE GIS COZUMLERİA.S.. NI For Windows 3.1.0.44

T.C ÇORUM BELEDİYESİ					54 HEKTAR NOLU DÜZENLEME SAHASI					SAYFA NO: 12			
4307 NUMARALIADA DAĞITIM CETVELİ													
KADS. ADA	28	28	28	28	28	852	1572	1572					
KADS. PAR	4	5	17	19	1004	17	1	7					
İ.Parseli												ALAN	
1	742.02	1615.28			686.50	858.73						3902.53	
2		3847.60										3847.60	
3		2462.78	717.08	4.81	265.43		33.18	334.66				3817.94	
ALAN	742.02	7925.66	717.08	4.81	951.93	858.73	33.18	334.66				11568.0	
DiğADALAR	12625.1	346.21			305.21	12085.6		3382.28				28744.5	
İ.TAHSİS	13367.1	8271.87	717.08	4.81	1257.14	12944.4	33.18	3716.94				40312.6	
KAMULAŞ.	-	-	-	-	-	-	-	-					
DOP	8354.82	5170.13	448.19	3.01	785.74	8090.59	20.74					22873.2	
DĞİREN	21722.0	13442.0	1165.27	7.82	2042.88	21035.0	53.91	3716.94				63185.8	
DĞİRMEYEN	-	-	-	-	-	-	-	-					
TAPUALANI	21722.0	13442.0	851.37	5.71	2042.88	21035.0	34.00	3716.94				62849.9	
Cetveli Tanzim Eden			Cetveli Kontrol Eden			Cetveli Tasdik Eden							
İsim	Tarih	İmza	İsim	Tarih	İmza	İsim	Tarih	İmza					
	İmar Tatbikat Planı Tasdiki		Parselasyon Haritasının Tasdiki			İlanın Neşri		İlanın Tahtaya					
	Bel. Mec.	Bakanlık	Belediye	Encümeni	Gazetesi	Gazetesi	Asılması	İndirilmesi					
Tarih													
Sayı													

ULUSAL CAD VE GIS COZUMLERIA.S.. NI For Windows 3.1.0.44

T.C ÇORUM BELEDİYESİ			54 HEKTAR NOLU DÜZENLEME SAHASI						SAYFA NO: 13		
4308 NUMARALIADA DAĞITIM CETVELİ											
KADS. ADA	1572	1572									
KADS. PAR	7	8									
İ.Parseli											ALAN
1	3382.28										3382.28
2		336.63									336.63
ALAN	3382.28	336.63									3718.91
DiğADALAR	334.66										334.66
İ.TAHSİS	3716.94	336.63									4053.57
KAMULAŞ.	-	-									
DOP											
DGİREN	3716.94	336.63									4053.57
DGİRMEYEN	-	-									
TAPUALANI	3716.94	336.63									4053.57
Cetveli Tazim Eden			Cetveli Kontrol Eden			Cetveli Tasdik Eden					
İsim	Tarih	İmza	İsim	Tarih	İmza	İsim	Tarih	İmza			
	İmar Tatbikat Planı Tasdiki		Parselasyon Haritasının Tasdiki			İlanın Neşri		İlanın Tahtaya			
	Bel.	Mec.	Bakanlık	Belediye	Encümeni	Gazetesi	Gazetesi	Asılması	İndirilmesi		
Tarih											
Sayı											

ULUSAL CAD VE GIS COZUMLERİA.S.. NI For Windows 3.1.0.44

T.C ÇORUM BELEDİYESİ													54 HEKTAR NOLU DÜZENLEME SAHASI		SAYFA NO: 14	
4309 NUMARALIADA DAĞITIM CETVELİ																
KADS. ADA	28	28	28	1555	1555	1555	1556	1556	1556	1556	1556	1557				
KADS. PAR	20	21	1004	4	5	6	5	6	7	8	1004	1				
İ.Parseli														ALAN		
1	35.42	0.29	34.28	622.54	644.01	686.94	363.96	688.90	199.41	122.95	3.35	995.29				
ALAN	35.42	0.29	34.28	622.54	644.01	686.94	363.96	688.90	199.41	122.95	3.35	995.29				
DiğADALAR			1222.86						279.70							
İ.TAHSİS	35.42	0.29	1257.14	622.54	644.01	686.94	363.96	688.90	479.11	122.95	3.35	995.29				
KAMULAŞ.	-	-	-	-	-	-	-	-	-	-	-	-				
DOP	22.14	0.18	785.74	389.11	402.52	429.36	227.49	430.58	299.45	76.84	2.09	622.08				
DGİREN	57.55	0.48	2042.88	1011.65	1046.53	1116.30	591.45	1119.47	778.56	199.79	5.44	1617.37				
DGİRMEYEN	-	-	-	-	-	-	-	-	-	-	-	-				
TAPUALANI	42.05	0.35	2042.88	638.00	660.00	704.00	373.00	706.00	491.00	126.00	5.44	1020.00				
Cetveli Tanzim Eden				Cetveli Kontrol Eden				Cetveli Tasdik Eden								
İsim	Tarih	İmza	İsim	Tarih	İmza	İsim	Tarih	İmza	İsim	Tarih	İmza					
	İmar Tatbikat Planı Tasdiki		Parselasyon Haritasının Tasdiki		İlanın Neşri		İlanın Tahtaya									
	Bel.	Mec.	Bakanlık	Belediye	Encümeni	Gazetesi	Gazetesi	Asılması	İndirilmesi							
Tarih																
Sayı																

ULUSAL CAD VE GIS COZUMLERIA.S.. NI For Windows 3.1.0.44

T.C ÇORUM BELEDİYESİ						54 HEKTAR NOLU DÜZENLEME SAHASI						SAYFA NO: 16					
4311 NUMARALI ADA DAĞITIM CETVELİ																	
KADS. ADA	27	27	27	28	1645												
KADS. PAR	2	3	6	1004	73												
İ.Parseli															ALAN		
1	3886.96		1467.14	270.93	90.27										5715.30		
2	2773.64	2960.57													5734.21		
ALAN	6660.60	2960.57	1467.14	270.93	90.27										11449.5		
DiğADALAR	1288.20		7506.26	986.21	3821.54										13602.2		
İ.TAHSİS	7948.80	2960.57	8973.40	1257.14	3911.81										25051.7		
KAMULAŞ.	-	-	-	-	-												
DOP	4968.20	1850.43	5608.60	785.74	2444.98										15657.9		
DGİREN	12917.0	4811.00	14582.0	2042.88	6356.79										40709.6		
DGİRMEYEN	-	-	-	-	-												
TAPU ALANI	12917.0	4811.00	11514.0	2042.88	6356.79										37641.6		
Cetveli			Tanzim Eden			Cetveli			Kontrol Eden			Cetveli			Tasdik Eden		
İsim		Tarih		İmza		İsim		Tarih		İmza		İsim		Tarih		İmza	
İmar Tatbikat Planı Tasdiki			Parselasyon Haritasının Tasdiki			İlanın Neşri		İlanın Tahtaya									
Bel. Mec.		Bakanlık		Belediye Encümeni		Gazetesi		Gazetesi		Asılması		İndirilmesi					
Tarih																	
Sayı																	

ULUSAL CAD VE GIS COZUMLERİA.S.. NI For Windows 3.1.0.44

T.C ÇORUM BELEDİYESİ		54 HEKTAR NOLU DÜZENLEME SAHASI						SAYFA NO: 17					
4312 NUMARALI ADA DAĞITIM CETVELİ													
KADS. ADA	26	26	27	27	28	28							
KADS. PAR	2	3	2	6	6	1003							
İ.Parseli												ALAN	
1	2341.22				1452.65	400.56						4194.43	
2	2583.63	1129.83		497.09								4210.55	
3				4230.71								4230.71	
4			1288.20	2778.46								4066.66	
ALAN	4924.85	1129.83	1288.20	7506.26	1452.65	400.56						16702.3	
DiğADALAR			6660.60	1467.14	17013.5							25141.2	
İ.TAHSİS	4924.85	1129.83	7948.80	8973.40	18466.1	400.56						41843.6	
KAMULAŞ.	-	-	-	-	-	-							
DOP	3078.15	706.17	4968.20	5608.60	11541.8	250.36						26153.3	
DGİREN	8003.00	1836.00	12917.0	14582.0	30008.0	650.92						67996.9	
DGİRMEYEN	-	-	-	-	-	-							
TAPUALANI	8003.00	1836.00	12917.0	11514.0	30008.0	650.92						64928.9	
Cetveli Tanzim Eden			Cetveli Kontrol Eden			Cetveli Tasdik Eden							
İsim	Tarih	İmza	İsim	Tarih	İmza	İsim	Tarih	İmza					
	İmar Tatbikat Planı Tasdiki		Parselasyon Haritasının Tasdiki		İlanın Neşri		İlanın Tahtaya						
	Bel. Mec. Bakanlık		Belediye Encümeni		Gazetesi	Gazetesi	Asılması	İndirilmesi					
Tarih													
Sayı													

ULUSAL CAD VE GIS COZUMLERIA.S.. NI For Windows 3.1.0.44

T.C ÇORUM BELEDİYESİ			54 HEKTAR NOLU DÜZENLEME SAHASI				SAYFA NO: 18			
4313 NUMARALIADA DAĞITIM CETVELİ										
KADS. ADA	5	6	6	25	25	28				
KADS. PAR	2	1	2	1	2	6				
İ.Parseli										ALAN
1		2916.88	2398.38							5315.26
2				4502.08	880.45					5382.53
3	2827.86				916.33	1600.08				5344.27
ALAN	2827.86	2916.88	2398.38	4502.08	1796.78	1600.08				16042.0
DiğADALAR	7011.37		586.19		3734.83	16866.0				28198.4
İ.TAHSİS	9839.23	2916.88	2984.57	4502.08	5531.61	18466.1				44240.5
KAMULAŞ.	-	-	-	-	-	-				
DOP	6149.77	1823.12	1865.43	2813.92	3457.39	11541.8				27651.4
DĞİREN	15989.0	4740.00	4850.00	7316.00	8989.00	30008.0				71892.0
DĞİRMEYEN	-	-	-	-	-	-				
TAPUALANI	15989.0	4740.00	4850.00	7316.00	8989.00	30008.0				71892.0
Cetveli Tanzim Eden			Cetveli Kontrol Eden			Cetveli Tasdik Eden				
İsim	Tarih	İmza	İsim	Tarih	İmza	İsim	Tarih	İmza		
	İmar Tatbikat Planı Tasdiki		Parselasyon Haritasının Tasdiki		İlanın Neşri		İlanın Tahtaya			
	Bel. Mec. Bakanlık		Belediye Encümeni		Gazetesi	Gazetesi	Asılması	İndirilmesi		
Tarih										
Sayı										

ULUSAL CAD VE GIS COZUMLERIA.S.. NI For Windows 3.1.0.44

T.C ÇORUM BELEDİYESİ				54 HEKTAR NOLU DÜZENLEME SAHASI								SAYFA NO: 19		
4314 NUMARALIADA DAĞITIM CETVELİ														
KADS. ADA	6	6	28	1608	1608	1608	1608	1608	1608	1608	1608	1608	1608	
KADS. PAR	2	3	6	1	4	5	6	7	8	9	10	11		
İ.Parseli														ALAN
1	586.19	215.39	2311.95	945.92					123.18				168.22	
2				705.05	176.50	170.98	165.47	230.73		113.07	183.85			
3														
ALAN	586.19	215.39	2311.95	1650.97	176.50	170.98	165.47	230.73	123.18	113.07	183.85	168.22		
DiğADALAR	2398.38	6122.36	16154.2											
İ.TAHSİS	2984.57	6337.75	18466.1	1650.97	176.50	170.98	165.47	230.73	123.18	113.07	183.85	168.22		
KAMULAŞ.	-	-	-	-	-	-	-	-	-	-	-	-	-	-
DOP	1865.43	3961.25	11541.8	1031.90	110.31	106.87	103.42	144.22	76.99	70.67	114.91	105.14		
DGİREN	4850.00	10299.0	30008.0	2682.87	286.81	277.85	268.88	374.95	200.17	183.74	298.76	273.37		
DGİRMEYEN	-	-	-	-	-	-	-	-	-	-	-	-	-	-
TAPUALANI	4850.00	10299.0	30008.0	1796.00	192.00	186.00	180.00	251.00	134.00	123.00	200.00	183.00		
Cetveli Tanzim Eden				Cetveli Kontrol Eden				Cetveli Tasdik Eden						
İsim	Tarih	İmza	İsim	Tarih	İmza	İsim	Tarih	İmza						
	İmar Tatbikat Planı Tasdiki			Parselasyon Haritasının Tasdiki			İlanın Neşri		İlanın Tahtaya					
	Bel.	Mec.	Bakanlık	Belediye Encümeni		Gazetesi	Gazetesi	Asılması	İndirilmesi					
Tarih														
Sayı														

ULUSAL CAD VE GIS COZUMLERİA.S.. NI For Windows 3.1.0.44

T.C ÇORUM BELEDİYESİ				54 HEKTAR NOLU DÜZENLEME SAHASI				SAYFA NO: 20					
4314 NUMARALIADA DAĞITIM CETVELİ													
KADS. ADA	1608	1608	1608	1610	1610	1610	1610	1610	1610	1610	1610	1610	
KADS. PAR	12	13	16	1	2	3	4	5	6	7	8	11	
İ.Parseli													ALAN
1	171.90	176.50	475.61										
2			257.95	1759.44									183.85
3					183.85	183.85	183.85	183.85	183.85	183.85	186.61		
ALAN	171.90	176.50	733.56	1759.44	183.85	183.85	183.85	183.85	183.85	183.85	186.61	183.85	
DiğADALAR													
İ.TAHSİS	171.90	176.50	733.56	1759.44	183.85	183.85	183.85	183.85	183.85	183.85	186.61	183.85	
KAMULAŞ.	-	-	-	-	-	-	-	-	-	-	-	-	-
DOP	107.44	110.31	458.50	1099.70	114.91	114.91	114.91	114.91	114.91	114.91	116.63	114.91	
DGİREN	279.34	286.81	1192.06	2859.14	298.76	298.76	298.76	298.76	298.76	298.76	303.24	298.76	
DGİRMEYEN	-	-	-	-	-	-	-	-	-	-	-	-	-
TAPUALANI	187.00	192.00	798.00	1871.15	200.00	200.00	200.00	200.00	200.00	200.00	203.00	200.00	
Cetveli Tanzim Eden			Cetveli Kontrol Eden			Cetveli Tasdik Eden							
İsim	Tarih	İmza	İsim	Tarih	İmza	İsim	Tarih	İmza					
	İmar Tatbikat Tasdiki Planı		Parselasyon Haritasının Tasdiki			İlanın Neşri		İlanın Tahtaya					
	Bel. Mec. Bakanlık		Belediye Encümeni			Gazetesi	Gazetesi	Asılması İndirilmesi					
Tarih													
Sayı													

ULUSAL CAD VE GIS COZUMLERIA.S.. NI For Windows 3.1.0.44

T.C. ÇORUM BELEDİYESİ				54 HEKTAR NOLU DÜZENLEME SAHASI				SAYFA NO: 21				
4314 NUMARALI ADA DAĞITIM CETVELİ												
KADS. ADA	1610	1610	1610	1610	1610	1610	1610	1610	1610	1611	1611	1611
KADS. PAR	12	15	16	17	18	19	20	21	22	1	2	3
İ.Parseli												ALAN
1												
2				190.28	190.28	192.12	208.67	194.88	195.80			
3	193.96	110.31	180.17							244.52	193.04	95.60
ALAN	193.96	110.31	180.17	190.28	190.28	192.12	208.67	194.88	195.80	244.52	193.04	95.60
DiğADALAR												
İ.TAHSİS	193.96	110.31	180.17	190.28	190.28	192.12	208.67	194.88	195.80	244.52	193.04	95.60
KAMULAŞ.	-	-	-	-	-	-	-	-	-	-	-	-
DOP	121.23	68.95	112.61	118.93	118.93	120.08	130.42	121.81	122.38	152.83	120.66	59.76
DGİREN	315.19	179.26	292.79	309.22	309.22	312.21	339.09	316.69	318.18	397.35	313.70	155.36
DGİRMEYEN	-	-	-	-	-	-	-	-	-	-	-	-
TAPUALANI	211.00	120.00	196.00	207.00	207.00	209.00	227.00	212.00	213.00	266.00	210.00	104.00
Cetveli Tanzim Eden			Cetveli Kontrol Eden			Cetveli Tasdik Eden						
İsim	Tarih	İmza	İsim	Tarih	İmza	İsim	Tarih	İmza				
	İmar Tatbikat Planı Tasdiki		Parselasyon Haritasının Tasdiki			İlanın Neşri		İlanın Tahtaya				
	Bel. Mec. Bakanlık		Belediye Encümeni			Gazetesi	Gazetesi	Asılması İndirilmesi				
Tarih												
Sayı												

ULUSAL CAD VE GIS COZUMLERİA.S.. NI For Windows 3.1.0.44

T.C ÇORUM BELEDİYESİ			54 HEKTAR NOLU DÜZENLEME SAHASI										SAYFA NO: 22	
4314 NUMARALI ADA DAĞITIM CETVELİ														
KADS. ADA	1611	1611	1611	1611	1611	1611	1611	1643	1643	1643	1643	1643		
KADS. PAR	4	9	10	15	17	18	19	1	2	3	4	5		
İ.Parseli													ALAN	
1														
2														
3	95.60	180.17	201.32	99.28	114.40	110.41	566.66	196.72	125.02	125.02	203.15	153.51		
ALAN	95.60	180.17	201.32	99.28	114.40	110.41	566.66	196.72	125.02	125.02	203.15	153.51		
DiğADALAR														
İ.TAHSİS	95.60	180.17	201.32	99.28	114.40	110.41	566.66	196.72	125.02	125.02	203.15	153.51		
KAMULAŞ.	-	-	-	-	-	-	-	-	-	-	-	-	-	
DOP	59.76	112.61	125.83	62.05	71.50	69.01	354.18	122.95	78.14	78.14	126.98	95.95		
DGİREN	155.36	292.79	327.14	161.33	185.90	179.42	920.84	319.67	203.16	203.16	330.13	249.47		
DGİRMEYEN	-	-	-	-	-	-	-	-	-	-	-	-	-	
TAPU ALANI	104.00	196.00	219.00	108.00	124.45	120.11	616.44	214.00	136.00	136.00	221.00	167.00		
Cetveli Tanzim Eden				Cetveli Kontrol Eden				Cetveli Tasdik Eden						
İsim	Tarih	İmza	İsim	Tarih	İmza	İsim	Tarih	İmza						
İmar Tatbikat Planı Tasdiki			Parselasyon Haritasının Tasdiki			İlanın Neşri		İlanın Tahtaya						
Bel. Mec.		Bakanlık	Belediye Encümeni		Gazetesi	Gazetesi	Asılması	İndirilmesi						
Tarih														
Sayı														

T.C ÇORUM BELEDİYESİ			54 HEKTAR NOLU DÜZENLEME SAHASI				SAYFA NO: 23			
4314 NUMARALIADA DAĞITIM CETVELİ										
KADS. ADA	1643	1643	1643	1645	1645	1645				
KADS. PAR	6	7	8	20	22	73				
İ.Parseli										ALAN
1					141.56					5316.42
2				248.20						5367.12
3	153.51	153.51	238.09			85.74				5109.42
ALAN	153.51	153.51	238.09	248.20	141.56	85.74				15792.9
DiğADALAR						3826.07				28501.0
İ.TAHSİS	153.51	153.51	238.09	248.20	141.56	3911.81				44293.9
KAMULAŞ.	-	-	-	-	-	-				
DOP	95.95	95.95	148.81	155.13	88.48	2444.98				27684.9
DGİREN	249.47	249.47	386.90	403.33	230.05	6356.79				71978.9
DGİRMEYEN	-	-	-	-	-	-				
TAPUALANI	167.00	167.00	259.00	270.00	154.00	6356.79				65170.9
Cetveli Tanzim Eden			Cetveli Kontrol Eden			Cetveli Tasdik Eden				
İsim	Tarih	İmza	İsim	Tarih	İmza	İsim	Tarih	İmza		
	İmar Tatbikat Tasdiki	Planı	Parselasyon Haritasının Tasdiki			İlanın Neşri		İlanın Tahtaya		
	Bel. Mec.	Bakanlık	Belediye Encümeni			Gazetesi	Gazetesi	Asılması İndirilmesi		
Tarih										
Sayı										

ULUSAL CAD VE GIS COZUMLERIA.S.. NI For Windows 3.1.0.44

T.C. ÇORUM BELEDİYESİ				54 HEKTAR NOLU DÜZENLEME SAHASI				SAYFA NO: 24					
4316 NUMARALIADA DAĞITIM CETVELİ													
KADS. ADA	5	5	28	28	1643	1645	1645	1645	1645	1645	1645	1645	
KADS. PAR	1	2	12	14	11	1	2	3	4	5	6	7	
İ.Parseli													ALAN
1	3244.62	3617.51	375.99	548.91	227.97	148.92	103.88	103.88	150.76	147.08	147.08	144.32	
ALAN	3244.62	3617.51	375.99	548.91	227.97	148.92	103.88	103.88	150.76	147.08	147.08	144.32	
DiğADALAR	3722.04	6221.72											
İ.TAHSİS	6966.66	9839.23	375.99	548.91	227.97	148.92	103.88	103.88	150.76	147.08	147.08	144.32	
KAMULAŞ.	-	-	-	-	-	-	-	-	-	-	-	-	
DOP	4354.34	6149.77	235.01	343.09	142.49	93.08	64.92	64.92	94.23	91.93	91.93	90.21	
DGİREN	11321.0	15989.0	611.00	892.00	370.46	242.00	168.80	168.80	244.98	239.01	239.01	234.53	
DGİRMEYEN	-	-	-	-	-	-	-	-	-	-	-	-	
TAPUALANI	11321.0	15989.0	611.00	892.00	248.00	162.00	113.00	113.00	164.00	160.00	160.00	157.00	
Cetveli Tanzim Eden			Cetveli Kontrol Eden				Cetveli Tasdik Eden						
İsim	Tarih	İmza	İsim	Tarih	İmza	İsim	Tarih	İmza					
	İmar Tatbikat Planı Tasdiki		Parselasyon Haritasının Tasdiki		İlanın Neşri		İlanın Tahtaya						
	Bel. Mec. Bakanlık		Belediye Encümeni		Gazetesi	Gazetesi	Asılması	İndirilmesi					
Tarih													
Sayı													

ULUSAL CAD VE GIS COZUMLERİA.S.. NI For Windows 3.1.0.44

T.C. ÇORUM BELEDİYESİ				54 HEKTAR NOLU DÜZENLEME SAHASI				SAYFA NO: 25				
4316 NUMARALI ADA DAĞITIM CETVELİ												
KADS. ADA	1645	1645	1645	1645	1645	1645	1645	1645	1645	1645	1645	1645
KADS. PAR	8	9	10	11	12	13	14	15	54	55	56	57
İ.Parseli												ALAN
1	97.44	154.43	211.43	157.19	151.68	148.92	146.16	224.30	142.48	95.60	95.60	112.15
ALAN	97.44	154.43	211.43	157.19	151.68	148.92	146.16	224.30	142.48	95.60	95.60	112.15
DiğADALAR												
İ.TAHSİS	97.44	154.43	211.43	157.19	151.68	148.92	146.16	224.30	142.48	95.60	95.60	112.15
KAMULAŞ.	-	-	-	-	-	-	-	-	-	-	-	-
DOP	60.90	96.53	132.15	98.25	94.80	93.08	91.36	140.19	89.06	59.76	59.76	70.09
DGİREN	158.34	250.96	343.58	255.44	246.48	242.00	237.52	364.49	231.54	155.36	155.36	182.24
DGİRMEYEN	-	-	-	-	-	-	-	-	-	-	-	-
TAPUALANI	106.00	168.00	230.00	171.00	165.00	162.00	159.00	244.00	155.00	104.00	104.00	122.00
Cetveli Tanzim Eden			Cetveli Kontrol Eden			Cetveli Tasdik Eden						
İsim	Tarih	İmza	İsim	Tarih	İmza	İsim	Tarih	İmza				
	İmar Tatbikat Planı Tasdiki		Parselasyon Haritasının Tasdiki		İlanın Neşri		İlanın Tahtaya					
	Bel. Mec.	Bakanlık	Belediye	Encümeni	Gazetesi	Gazetesi	Asılması	İndirilmesi				
Tarih												
Sayı												

ULUSAL CAD VE GIS COZUMLERİA.S.. NI For Windows 3.1.0.44

T.C ÇORUM BELEDİYESİ			54 HEKTAR NOLU DÜZENLEME SAHASI										SAYFA NO: 27	
4317 NUMARALI ADA DAĞITIM CETVELİ														
KADS. ADA	25	1610	1610	1610	1610	1643	1643	1643	1643	1643	1644	1644		
KADS. PAR	2	9	10	13	14	9	10	12	13	14	1	2		
İ.Parseli													ALAN	
1	1276.39				113.07						339.20	182.93		
2						138.81								
3		183.85	183.85	115.83			132.37	160.87	158.11	154.43				
ALAN	1276.39	183.85	183.85	115.83	113.07	138.81	132.37	160.87	158.11	154.43	339.20	182.93		
DiğADALAR	4255.22													
İ.TAHSİS	5531.61	183.85	183.85	115.83	113.07	138.81	132.37	160.87	158.11	154.43	339.20	182.93		
KAMULAŞ.	-	-	-	-	-	-	-	-	-	-	-	-	-	
DOP	3457.39	114.91	114.91	72.39	70.67	86.76	82.74	100.55	98.82	96.53	212.01	114.34		
DGİREN	8989.00	298.76	298.76	188.22	183.74	225.56	215.11	261.42	256.93	250.96	551.21	297.27		
DGİRMEYEN	-	-	-	-	-	-	-	-	-	-	-	-	-	
TAPU ALANI	8989.00	200.00	200.00	126.00	123.00	151.00	144.00	175.00	172.00	168.00	369.00	199.00		
Cetveli Tanzim Eden				Cetveli Kontrol Eden				Cetveli Tasdik Eden						
İsim	Tarih	İmza	İsim	Tarih	İmza	İsim	Tarih	İmza						
İmar Tatbikat Planı Tasdiki		Parselasyon Haritasının Tasdiki		İlanın Neşri		İlanın Tahtaya								
Bel. Mec.	Bakanlık	Belediye Encümeni	Gazetesi	Gazetesi	Asılması	İndirilmesi								
Tarih														
Sayı														

ULUSAL CAD VE GIS COZUMLERİA.S.. NI For Windows 3.1.0.44

T.C ÇORUM BELEDİYESİ			54 HEKTAR NOLU DÜZENLEME SAHASI										SAYFA NO: 28	
4317 NUMARALIADA DAĞITIM CETVELİ														
KADS. ADA	1644	1644	1644	1644	1644	1644	1644	1644	1644	1644	1644	1644	1644	
KADS. PAR	3	4	5	6	7	8	9	10	11	12	13	14		
İ.Parseli														ALAN
1	182.93	182.93			183.85	240.84								
2			182.93	183.85			154.43	154.43	155.35	260.15	183.85	183.85		
3														
ALAN	182.93	182.93	182.93	183.85	183.85	240.84	154.43	154.43	155.35	260.15	183.85	183.85		
DiğADALAR														
İ.TAHSİS	182.93	182.93	182.93	183.85	183.85	240.84	154.43	154.43	155.35	260.15	183.85	183.85		
KAMULAŞ.	-	-	-	-	-	-	-	-	-	-	-	-	-	-
DOP	114.34	114.34	114.34	114.91	114.91	150.53	96.53	96.53	97.10	162.60	114.91	114.91		
DGİREN	297.27	297.27	297.27	298.76	298.76	391.38	250.96	250.96	252.45	422.75	298.76	298.76		
DGİRMEYEN	-	-	-	-	-	-	-	-	-	-	-	-	-	-
TAPUALANI	199.00	199.00	199.00	200.00	200.00	262.00	168.00	168.00	169.00	283.00	200.00	200.00		
Cetveli Tanzim Eden			Cetveli Kontrol Eden			Cetveli Tasdik Eden								
İsim	Tarih	İmza	İsim	Tarih	İmza	İsim	Tarih	İmza	İsim	Tarih	İmza	İsim	Tarih	İmza
	İmar Tatbikat Planı Tasdiki		Parselasyon Haritasının Tasdiki			İlanın Neşri		İlanın Tahtaya						
	Bel.	Mec.	Bakanlık	Belediye	Encümeni	Gazetesi	Gazetesi	Asılması	İndirilmesi					
Tarih														
Sayı														

ULUSAL CAD VE GIS COZUMLERIA.S.. NI For Windows 3.1.0.44

T.C. ÇORUM BELEDİYESİ			54 HEKTAR NOLU DÜZENLEME SAHAŞI										SAYFA NO: 29	
4317 NUMARALIADA DAĞITIM CETVELİ														
KADS. ADA	1644	1644	1644	1644	1644	1644	1644	1644	1644	1645	1645	1645	1645	
KADS. PAR	15	16	17	18	19	20	21	22	16	17	18	19		
İ.Parseli														ALAN
1		183.85	183.85	183.85	239.92	175.58	182.01	190.28	192.12	193.04	193.04	193.04		
2	183.85													
3														
ALAN	183.85	183.85	183.85	183.85	239.92	175.58	182.01	190.28	192.12	193.04	193.04	193.04		
DiğADALAR														
İ.TAHSİS	183.85	183.85	183.85	183.85	239.92	175.58	182.01	190.28	192.12	193.04	193.04	193.04		
KAMULAŞ.	-	-	-	-	-	-	-	-	-	-	-	-	-	
DOP	114.91	114.91	114.91	114.91	149.96	109.74	113.76	118.93	120.08	120.66	120.66	120.66		
DGİREN	298.76	298.76	298.76	298.76	389.88	285.32	295.77	309.22	312.21	313.70	313.70	313.70		
DGİRMEYEN	-	-	-	-	-	-	-	-	-	-	-	-	-	
TAPUALANI	200.00	200.00	200.00	200.00	261.00	191.00	198.00	207.00	209.00	210.00	210.00	210.00		
Cetveli Tanzim Eden				Cetveli Kontrol Eden				Cetveli Tasdik Eden						
İsim	Tarih	İmza	İsim	Tarih	İmza	İsim	Tarih	İmza						
İmar Tatbikat Planı Tasdiki		Parselasyon Haritasının Tasdiki		İlanın Neşri		İlanın Tahtaya								
Bel.	Mec.	Bakanlık	Belediye	Encümeni	Gazetesi	Gazetesi	Asılması	İndirilmesi						
Tarih														
Sayı														

ULUSAL CAD VE GIS COZUMLERIA.S.. NI For Windows 3.1.0.44

T.C. ÇORUM BELEDİYESİ			54 HEKTAR NOLU DÜZENLEME SAHASI				SAYFA NO: 32			
4317 NUMARALI ADA DAĞITIM CETVELİ										
KADS. ADA	1645	1645	1645	1645	1645	1645				
KADS. PAR	49	50	51	52	72	73				
İ.Parseli										ALAN
1										4957.96
2	327.25	313.46	328.17	320.82		102.90				4931.73
3					1256.82					4921.87
ALAN	327.25	313.46	328.17	320.82	1256.82	102.90				14811.5
DiğADALAR					8897.32	3808.91				16961.4
İ.TAHSİS	327.25	313.46	328.17	320.82	10154.1	3911.81				31773.0
KAMULAŞ.	-	-	-	-	-	-				
DOP	204.54	195.92	205.12	200.52	6346.59	2444.98				19858.9
DGİREN	531.79	509.39	533.29	521.34	16500.7	6356.79				51631.9
DGİRMEYEN	-	-	-	-	-	-				
TAPUALANI	356.00	341.00	357.00	349.00	16500.7	6356.79				45091.5
Cetveli Tanzim Eden			Cetveli Kontrol Eden			Cetveli Tasdik Eden				
İsim	Tarih	İmza	İsim	Tarih	İmza	İsim	Tarih	İmza		
	İmar Tatbikat Planı Tasdiki		Parselasyon Haritasının Tasdiki		İlanın Neşri		İlanın Tahtaya			
	Bel. Mec. Bakanlık		Belediye Encümeni		Gazetesi	Gazetesi	Asılması	İndirilmesi		
Tarih										
Sayı										

ULUSAL CAD VE GIS COZUMLERİA.S.. NI For Windows 3.1.0.44

T.C. ÇORUM BELEDİYESİ			54 HEKTAR NOLU DÜZENLEME SAHASI										SAYFA NO: 34	
4318 NUMARALI ADA DAĞITIM CETVELİ														
KADS. ADA	461	461	461	461	461	461	461	461	461	461	461	461	461	
KADS. PAR	134	135	136	154	155	156	157	158	159	172	173	174		
İ.Parseli														ALAN
1	158.27	159.32	86.81	122.35	116.98	109.59	110.49	102.18	6.78	24.77	21.32	3.95		
ALAN	158.27	159.32	86.81	122.35	116.98	109.59	110.49	102.18	6.78	24.77	21.32	3.95		
DiğADALAR														
İ.TAHSİS	158.27	159.32	86.81	122.35	116.98	109.59	110.49	102.18	6.78	24.77	21.32	3.95		
KAMULAŞ.	-	-	-	-	-	-	-	-	-	-	-	-	-	-
DOP	98.92	99.58	54.26	76.47	73.12	68.50	69.06	63.86	4.23	15.49	13.33	2.47		
DGİREN	257.19	258.89	141.07	198.83	190.10	178.09	179.56	166.04	11.01	40.26	34.65	6.42		
DGİRMEYEN	-	-	-	-	-	-	-	-	-	-	-	-	-	-
TAPUALANI	178.29	179.47	97.79	130.52	124.79	116.91	117.87	109.00	7.23	35.34	30.42	5.64		
Cetveli Tanzim Eden			Cetveli Kontrol Eden					Cetveli Tasdik Eden						
İsim	Tarih	İmza	İsim	Tarih	İmza	İsim	Tarih	İmza	İsim	Tarih	İmza	İsim	Tarih	İmza
	İmar Tatbikat Planı Tasdiki		Parselasyon Haritasının Tasdiki			İlanın Neşri		İlanın Tahtaya						
	Bel.	Mec.	Bakanlık	Belediye	Encümeni	Gazetesi	Gazetesi	Asılması	İndirilmesi					
Tarih														
Sayı														

ULUSAL CAD VE GIS COZUMLERİA.S.. NI For Windows 3.1.0.44

T.C ÇORUM BELEDİYESİ			54 HEKTAR NOLU DÜZENLEME SAHASI				SAYFA NO: 35			
4318 NUMARALI ADA DAĞITIM CETVELİ										
KADS. ADA	461	461	461	461	1645	1645				
KADS. PAR	175	176	177	1003	72	73				
İ.Parseli										ALAN
1	1.02	45.46	46.88	23.53	1456.89	3395.59				11660.9
ALAN	1.02	45.46	46.88	23.53	1456.89	3395.59				11660.9
DiğADALAR					8697.25	516.22				9531.46
İ.TAHSİS	1.02	45.46	46.88	23.53	10154.1	3911.81				21192.3
KAMULAŞ.	-	-	-	-	-	-				
DOP	0.63	28.41	29.30	14.71	6346.59	2444.98				13245.7
DGİREN	1.65	73.87	76.18	38.24	16500.7	6356.79				34438.1
DGİRMEYEN	-	-	-	-	-	-				
TAPUALANI	1.45	64.85	66.88	38.24	16500.7	6356.79				33247.8
Cetveli Tanzim Eden			Cetveli Kontrol Eden			Cetveli Tasdik Eden				
İsim	Tarih	İmza	İsim	Tarih	İmza	İsim	Tarih	İmza		
	İmar Tatbikat Planı Tasdiki		Parselasyon Haritasının Tasdiki		İlanın Neşri		İlanın Tahtaya			
	Bel. Mec. Bakanlık		Belediye Encümeni		Gazetesi	Gazetesi	Asılması	İndirilmesi		
Tarih										
Sayı										

ULUSAL CAD VE GIS COZUMLERİA.S.. NI For Windows 3.1.0.44

T.C ÇORUM BELEDİYESİ			54 HEKTAR NOLU DÜZENLEME SAHASI										SAYFA NO: 36	
4319 NUMARALIADA DAĞITIM CETVELİ														
KADS. ADA	461	461	461	461	461	462	1559	1559	1559	1559	1559	1559		
KADS. PAR	22	23	50	219	1005	3	2	3	4	5	6	7		
İ.Parseli													ALAN	
1	565.27	317.99	1082.87	1218.97	438.36	376.67	469.53	0.62	1.23	316.30	5.54	595.36		
ALAN	565.27	317.99	1082.87	1218.97	438.36	376.67	469.53	0.62	1.23	316.30	5.54	595.36		
DiğADALAR	234.10	14.31	1654.32			715.62						267.81		
İ.TAHSİS	799.37	332.30	2737.19	1218.97	438.36	1092.29	469.53	0.62	1.23	316.30	5.54	863.17		
KAMULAŞ.	-	-	-	-	-	-	-	-	-	-	-	-	-	
DOP	499.63	207.70	1710.81	761.88	273.99	682.71	293.47	0.38	0.77	197.70	3.46	539.51		
DĞİREN	1299.00	540.00	4448.00	1980.85	712.35	1775.00	763.00	1.00	2.00	514.00	9.00	1402.68		
DĞİRMEYEN	-	-	-	-	-	-	-	-	-	-	-	-	-	
TAPUALANI	1299.00	540.00	4448.00	1980.85	712.35	1775.00	763.00	1.00	2.00	514.00	9.00	1402.68		
Cetveli Tanzim Eden			Cetveli Kontrol Eden			Cetveli Tasdik Eden								
İsim	Tarih	İmza	İsim	Tarih	İmza	İsim	Tarih	İmza						
	İmar Tatbikat Planı Tasdiki		Parselasyon Haritasının Tasdiki		İlanın Neşri		İlanın Tahtaya							
	Bel. Mec. Bakanlık		Belediye Encümeni		Gazetesi	Gazetesi	Asılması	İndirilmesi						
Tarih														
Sayı														

ULUSAL CAD VE GIS COZUMLERIA.S.. NI For Windows 3.1.0.44

T.C. ÇORUM BELEDİYESİ			54 HEKTAR NOLU DÜZENLEME SAHASI						SAYFA NO: 37		
4319 NUMARALIADA DAĞITIM CETVELİ											
KADS. ADA	1559	1645									
KADS. PAR	8	72									
İ.Parseli											ALAN
1	3.08	234.10									5625.89
ALAN	3.08	234.10									5625.89
DiğADALAR		9920.04									12806.2
İ.TAHSİS	3.08	10154.1									18432.0
KAMULAŞ.	-	-									
DOP	1.92	6346.59									11520.5
DGİREN	5.00	16500.7									29952.6
DGİRMEYEN	-	-									
TAPUALANI	5.00	16500.7									29952.6
Cetveli Tazim Eden			Cetveli Kontrol Eden			Cetveli Tasdik Eden					
İsim	Tarih	İmza	İsim	Tarih	İmza	İsim	Tarih	İmza			
	İmar Tatbikat Planı Tasdiki		Parselasyon Haritasının Tasdiki		İlanın Neşri		İlanın Tahtaya				
	Bel. Mec. Bakanlık		Belediye Encümeni		Gazetesi	Gazetesi	Asılması	İndirilmesi			
Tarih											
Sayı											

ULUSAL CAD VE GIS COZUMLERİA.S.. NI For Windows 3.1.0.44

T.C. ÇORUM BELEDİYESİ			54 HEKTAR NOLU DÜZENLEME SAHASI										SAYFA NO: 38	
4320 NUMARALI ADA DAĞITIM CETVELİ														
KADS. ADA	358	461	461	462	462	1271	1271	1271	1271	1271	1271	1271		
KADS. PAR	1	50	1006	1	3	1	2	3	4	5	6	7		
İ.Parseli													ALAN	
1	784.38	1654.32	378.34	4191.49	715.62	120.00	119.00	120.00	122.00	123.00	124.00	126.00		
ALAN	784.38	1654.32	378.34	4191.49	715.62	120.00	119.00	120.00	122.00	123.00	124.00	126.00		
DiğADALAR	4200.16	1082.87		3291.47	376.67									
İ.TAHSİS	4984.54	2737.19	378.34	7482.96	1092.29	120.00	119.00	120.00	122.00	123.00	124.00	126.00		
KAMULAŞ.	-	-	-	-	-	-	-	-	-	-	-	-	-	
DOP	3115.46	1710.81	236.48	4677.04	682.71									
DGİREN	8100.00	4448.00	614.82	12160.0	1775.00	120.00	119.00	120.00	122.00	123.00	124.00	126.00		
DGİRMEYEN	-	-	-	-	-	-	-	-	-	-	-	-	-	
TAPUALANI	8100.00	4448.00	614.82	12160.0	1775.00	120.00	119.00	120.00	122.00	123.00	124.00	126.00		
Cetveli Tanzim Eden				Cetveli Kontrol Eden				Cetveli Tasdik Eden						
İsim	Tarih	İmza	İsim	Tarih	İmza	İsim	Tarih	İmza						
	İmar Tatbikat Planı Tasdiki		Parselasyon Haritasının Tasdiki		İlanın Neşri		İlanın Tahtaya							
	Bel. Mec.	Bakanlık	Belediye Encümeni	Gazetesi	Gazetesi	Asılması	İndirilmesi							
Tarih														
Sayı														

ULUSAL CAD VE GIS COZUMLERİA.S.. NI For Windows 3.1.0.44

T.C. ÇORUM BELEDİYESİ			54 HEKTAR NOLU DÜZENLEME SAHASI										SAYFA NO: 39	
4320 NUMARALIADA DAĞITIM CETVELİ														
KADS. ADA	1271	1271	1271	1271	1271	1271	1271	1271	1271	1271	1271	1559		
KADS. PAR	8	9	10	11	12	13	14	15	16	17	18	7		
İ.Parseli													ALAN	
1	127.00	156.00	138.00	127.00	125.00	124.00	123.00	121.00	120.00	119.00	129.00	267.81		
ALAN	127.00	156.00	138.00	127.00	125.00	124.00	123.00	121.00	120.00	119.00	129.00	267.81		
DiğADALAR												595.36		
İ.TAHSİS	127.00	156.00	138.00	127.00	125.00	124.00	123.00	121.00	120.00	119.00	129.00	863.17		
KAMULAŞ.	-	-	-	-	-	-	-	-	-	-	-	-		
DOP												539.51		
DGİREN	127.00	156.00	138.00	127.00	125.00	124.00	123.00	121.00	120.00	119.00	129.00	1402.68		
DGİRMEYEN	-	-	-	-	-	-	-	-	-	-	-	-		
TAPUALANI	127.00	156.00	138.00	127.00	125.00	124.00	123.00	121.00	120.00	119.00	129.00	1402.68		
Cetveli Tanzim Eden			Cetveli Kontrol Eden			Cetveli Tasdik Eden								
İsim	Tarih	İmza	İsim	Tarih	İmza	İsim	Tarih	İmza						
	İmar Tatbikat Planı Tasdiki		Parselasyon Haritasının Tasdiki		İlanın Neşri		İlanın Tahtaya							
	Bel.	Mec.	Bakanlık	Belediye	Encümeni	Gazetesi	Gazetesi	Asılması	İndirilmesi					
Tarih														
Sayı														

ULUSAL CAD VE GIS COZUMLERIA.S.. NI For Windows 3.1.0.44

T.C. ÇORUM BELEDİYESİ			54 HEKTAR NOLU DÜZENLEME SAHASI						SAYFA NO: 40		
4320 NUMARALIADA DAĞITIM CETVELİ											
KADS. ADA											
KADS. PAR											
İ.Parseli											ALAN
1											10254.9
ALAN											10254.9
DiğADALAR											9546.53
İ.TAHSİS											19801.4
KAMULAŞ.											
DOP											10962.0
DGİREN											30763.5
DGİRMEYEN											
TAPUALANI											30763.5
Cetveli Tanzim Eden			Cetveli Kontrol Eden			Cetveli Tasdik Eden					
İsim	Tarih	İmza	İsim	Tarih	İmza	İsim	Tarih	İmza			
	İmar Tatbikat Planı Tasdiki		Parselasyon Haritasının Tasdiki			İlanın Neşri			İlanın Tahtaya		
	Bel. Mec. Bakanlık		Belediye Encümeni			Gazetesi	Gazetesi		Asılması	İndirilmesi	
Tarih											
Sayı											

ULUSAL CAD VE GIS COZUMLERİA.S.. NI For Windows 3.1.0.44

T.C. ÇORUM BELEDİYESİ			54 HEKTAR NOLU DÜZENLEME SAHASI										SAYFA NO: 41	
4321 NUMARALIADA DAĞITIM CETVELİ														
KADS. ADA	358	461	461	461	461	461	461	461	461	461	461	461	461	
KADS. PAR	1	137	138	139	140	147	148	149	150	151	152	153		
İ.Parseli														ALAN
1	4200.16													
2														
3		46.52	41.56	44.94	18.03	32.17	56.46	61.80	67.13	133.71	179.74	112.28		
ALAN	4200.16	46.52	41.56	44.94	18.03	32.17	56.46	61.80	67.13	133.71	179.74	112.28		
DiğADALAR	784.38													
İ.TAHSİS	4984.54	46.52	41.56	44.94	18.03	32.17	56.46	61.80	67.13	133.71	179.74	112.28		
KAMULAŞ.	-	-	-	-	-	-	-	-	-	-	-	-	-	-
DOP	3115.46	29.08	25.98	28.09	11.27	20.11	35.29	38.62	41.96	83.58	112.35	70.17		
DGİREN	8100.00	75.60	67.54	73.04	29.30	52.28	91.75	100.42	109.09	217.29	292.09	182.45		
DGİRMEYEN	-	-	-	-	-	-	-	-	-	-	-	-	-	-
TAPUALANI	8100.00	52.41	46.82	50.63	20.31	34.32	60.23	65.92	71.61	142.64	191.74	119.77		
Cetveli Tazim Eden			Cetveli Kontrol Eden			Cetveli Tasdik Eden								
İsim	Tarih	İmza	İsim	Tarih	İmza	İsim	Tarih	İmza	İsim	Tarih	İmza			
	İmar Tatbikat Planı Tasdiki		Parselasyon Haritasının Tasdiki			İlanın Neşri		İlanın Tahtaya						
	Bel.	Mec.	Bakanlık	Belediye	Encümeni	Gazetesi	Gazetesi	Asılması	İndirilmesi					
Tarih														
Sayı														

ULUSAL CAD VE GIS COZUMLERİA.S.. NI For Windows 3.1.0.44

T.C. ÇORUM BELEDİYESİ			54 HEKTAR NOLU DÜZENLEME SAHASI										SAYFA NO: 42	
4321 NUMARALIADA DAĞITIM CETVELİ														
KADS. ADA	461	461	461	461	461	461	461	461	461	461	461	461	461	
KADS. PAR	161	162	163	164	165	166	167	168	169	170	171	178		
İ.Parseli														ALAN
1														
2														
3	87.64	60.56	59.60	58.33	56.11	53.80	51.49	85.74	67.05	31.68	28.23	42.90		
ALAN	87.64	60.56	59.60	58.33	56.11	53.80	51.49	85.74	67.05	31.68	28.23	42.90		
DiğADALAR														
İ.TAHSİS	87.64	60.56	59.60	58.33	56.11	53.80	51.49	85.74	67.05	31.68	28.23	42.90		
KAMULAŞ.	-	-	-	-	-	-	-	-	-	-	-	-	-	-
DOP	54.77	37.85	37.25	36.46	35.07	33.63	32.18	53.59	41.91	19.80	17.64	26.81		
DĞİREN	142.41	98.41	96.85	94.80	91.18	87.43	83.67	139.33	108.97	51.48	45.87	69.71		
DĞİRMEYEN	-	-	-	-	-	-	-	-	-	-	-	-	-	-
TAPUALANI	125.02	86.39	85.02	83.22	80.05	76.75	73.45	122.32	95.66	45.19	40.27	61.20		
Cetveli Tanzim Eden			Cetveli Kontrol Eden			Cetveli Tasdik Eden								
İsim	Tarih	İmza	İsim	Tarih	İmza	İsim	Tarih	İmza						
	İmar Tatbikat Planı Tasdiki		Parselasyon Haritasının Tasdiki		İlanın Neşri		İlanın Tahtaya							
	Bel.	Mec.	Bakanlık	Belediye	Encümeni	Gazetesi	Gazetesi	Asılması	İndirilmesi					
Tarih														
Sayı														

ULUSAL CAD VE GIS COZUMLERIA.S.. NI For Windows 3.1.0.44

T.C ÇORUM BELEDİYESİ			54 HEKTAR NOLU DÜZENLEME SAHASI										SAYFA NO: 43	
4321 NUMARALI ADA DAĞITIM CETVELİ														
KADS. ADA	461	461	461	461	461	461	461	461	461	461	461	852		
KADS. PAR	179	180	181	182	183	184	185	186	187	188	1009	17		
İ.Parseli													ALAN	
1														
2											60.00			
3	38.93	60.91	38.94	17.34	14.15	10.91	7.69	5.22	3.70	2.73	77.68	2449.58		
ALAN	38.93	60.91	38.94	17.34	14.15	10.91	7.69	5.22	3.70	2.73	137.68	2449.58		
DiğADALAR												10494.8		
İ.TAHSİS	38.93	60.91	38.94	17.34	14.15	10.91	7.69	5.22	3.70	2.73	137.68	12944.4		
KAMULAŞ.	-	-	-	-	-	-	-	-	-	-	-	-	-	
DOP	24.34	38.07	24.34	10.84	8.85	6.82	4.81	3.27	2.31	1.71	86.05	8090.59		
DGİREN	63.27	98.98	63.28	28.18	23.00	17.74	12.50	8.49	6.01	4.44	223.73	21035.0		
DGİRMEYEN	-	-	-	-	-	-	-	-	-	-	-	-	-	
TAPUALANI	55.54	86.89	55.55	24.74	20.19	15.57	10.97	7.45	5.28	3.90	223.73	21035.0		
Cetveli Tanzim Eden			Cetveli Kontrol Eden					Cetveli Tasdik Eden						
İsim	Tarih	İmza	İsim	Tarih	İmza	İsim	Tarih	İmza	İsim	Tarih	İmza			
	İmar Tatbikat Planı Tasdiki		Parselasyon Haritasının Tasdiki			İlanın Neşri			İlanın Tahtaya					
	Bel. Mec. Bakanlık		Belediye Encümeni			Gazetesi	Gazetesi		Asılması	İndirilmesi				
Tarih														
Sayı														

ULUSAL CAD VE GIS COZUMLERİA.S.. NI For Windows 3.1.0.44

T.C ÇORUM BELEDİYESİ			54 HEKTAR NOLU DÜZENLEME SAHASI										SAYFA NO: 44	
4321 NUMARALIADA DAĞITIM CETVELİ														
KADS. ADA	1645	1763	1763	1763	1763	1763	1763	1763	1763	1763	1763	1763	1763	
KADS. PAR	72	1	2	3	4	5	6	7	8	9	10	11		
İ.Parseli														ALAN
1														
2	1927.68	84.32	121.00	123.04	125.29	127.36	128.97	129.93	237.57	249.94	133.55	130.93		
3														
ALAN	1927.68	84.32	121.00	123.04	125.29	127.36	128.97	129.93	237.57	249.94	133.55	130.93		
DiğADALAR	8226.46													
İ.TAHSİS	10154.1	84.32	121.00	123.04	125.29	127.36	128.97	129.93	237.57	249.94	133.55	130.93		
KAMULAŞ.	-	-	-	-	-	-	-	-	-	-	-	-	-	-
DOP	6346.59	52.71	75.63	76.90	78.31	79.60	80.61	81.21	148.49	156.22	83.48	81.83		
DGİREN	16500.7	137.03	196.63	199.94	203.60	206.96	209.59	211.14	386.07	406.16	217.03	212.76		
DGİRMEYEN	-	-	-	-	-	-	-	-	-	-	-	-	-	-
TAPUALANI	16500.7	94.99	136.31	138.60	141.14	143.47	145.29	146.37	267.63	281.56	150.45	147.49		
Cetveli Tanzim Eden			Cetveli Kontrol Eden			Cetveli Tasdik Eden								
İsim	Tarih	İmza	İsim	Tarih	İmza	İsim	Tarih	İmza	İsim	Tarih	İmza			
	İmar Tatbikat Planı Tasdiki		Parselasyon Haritasının Tasdiki			İlanın Neşri		İlanın Tahtaya						
	Bel.	Mec.	Bakanlık	Belediye	Encümeni	Gazetesi	Gazetesi	Asılması	İndirilmesi					
Tarih														
Sayı														

ULUSAL CAD VE GIS COZUMLERIA.S.. NI For Windows 3.1.0.44

T.C ÇORUM BELEDİYESİ						54 HEKTAR NOLU DÜZENLEME SAHASI						SAYFA NO: 45		
4321 NUMARALIADA DAĞITIM CETVELİ														
KADS. ADA	1763	1763	1763	1763	1763									
KADS. PAR	12	13	14	15	16									
İ.Parseli														ALAN
1														4200.16
2	125.51	128.04	122.54	118.93	90.54									4165.14
3														4205.25
ALAN	125.51	128.04	122.54	118.93	90.54									12570.5
DiğADALAR														19505.6
İ.TAHSİS	125.51	128.04	122.54	118.93	90.54									32076.2
KAMULAŞ.	-	-	-	-	-									
DOP	78.45	80.03	76.59	74.33	56.59									20048.4
DGİREN	203.96	208.07	199.13	193.26	147.12									52124.7
DGİRMEYEN	-	-	-	-	-									
TAPUALANI	141.39	144.24	138.04	133.97	101.99									50429.4
Cetveli Tazim Eden			Cetveli Kontrol Eden			Cetveli Tasdik Eden								
İsim	Tarih	İmza	İsim	Tarih	İmza	İsim	Tarih	İmza						
	İmar Tatbikat Planı Tasdiki		Parselasyon Haritasının Tasdiki		İlanın Neşri		İlanın Tahtaya							
	Bel.	Mec.	Bakanlık	Belediye	Encümeni	Gazetesi	Gazetesi	Asılması	İndirilmesi					
Tarih														
Sayı														

ULUSAL CAD VE GIS COZUMLERIA.S.. NI For Windows 3.1.0.44

T.C ÇORUM BELEDİYESİ				54 HEKTAR NOLU DÜZENLEME SAHASI				SAYFA NO: 46			
4322 NUMARALI ADA DAĞITIM CETVELİ											
KADS. ADA	25	25	25	25	1645	1645	1645				
KADS. PAR	2	25	26	27	41	42	43				
İ.Parseli											ALAN
1	995.69			2943.02							3938.71
2			1445.95	2549.82							3995.77
3	87.73	2446.12	938.01		187.53	136.05	141.56				3937.00
ALAN	1083.42	2446.12	2383.96	5492.84	187.53	136.05	141.56				11871.4
DiğADALAR	4448.19										4448.19
İ.TAHSİS	5531.61	2446.12	2383.96	5492.84	187.53	136.05	141.56				16319.6
KAMULAŞ.	-	-	-	-	-	-	-				
DOP	3457.39	1528.88	1490.04	3433.16	117.21	85.03	88.48				10200.2
DGİREN	8989.00	3975.00	3874.00	8926.00	304.74	221.08	230.05				26519.8
DGİRMEYEN	-	-	-	-	-	-	-				
TAPU ALANI	8989.00	3975.00	3874.00	8926.00	204.00	148.00	154.00				26270.0
Cetveli Tanzim Eden			Cetveli Kontrol Eden			Cetveli Tasdik Eden					
İsim	Tarih	İmza	İsim	Tarih	İmza	İsim	Tarih	İmza			
	İmar Tatbikat Tasdiki	Planı	Parselasyon Haritasının Tasdiki		İlanın Neşri		İlanın Tahtaya				
	Bel. Mec.	Bakanlık	Belediye Encümeni		Gazetesi	Gazetesi	Asılması	İndirilmesi			
Tarih											
Sayı											

ULUSAL CAD VE GIS COZUMLERIA.S.. NI For Windows 3.1.0.44

T.C. ÇORUM BELEDİYESİ			54 HEKTAR NOLU DÜZENLEME SAHASI										SAYFA NO: 47	
4323 NUMARALIADA DAĞITIM CETVELİ														
KADS. ADA	25	25	462	1554	1554	1554	1554	1555	1555	1555	1556	1556		
KADS. PAR	2	1003	1	1	2	3	4	1	2	3	1	2		
İ.Parseli													ALAN	
1	1375.02	201.31	3291.47	55.62	770.86	774.76	777.69	770.86	518.14	576.68	256.63	524.97		
ALAN	1375.02	201.31	3291.47	55.62	770.86	774.76	777.69	770.86	518.14	576.68	256.63	524.97		
DiğADALAR	4156.59		4191.49											
İ.TAHSİS	5531.61	201.31	7482.96	55.62	770.86	774.76	777.69	770.86	518.14	576.68	256.63	524.97		
KAMULAŞ.	-	-	-	-	-	-	-	-	-	-	-	-	-	
DOP	3457.39	125.82	4677.04	34.76	481.81	484.25	486.08	481.81	323.85	360.44	160.40	328.12		
DĞİREN	8989.00	327.13	12160.0	90.38	1252.67	1259.01	1263.77	1252.67	841.98	937.12	417.03	853.08		
DĞİRMEYEN	-	-	-	-	-	-	-	-	-	-	-	-	-	
TAPUALANI	8989.00	327.13	12160.0	57.00	790.00	794.00	797.00	790.00	531.00	591.00	263.00	538.00		
Cetveli Tanzim Eden				Cetveli Kontrol Eden				Cetveli Tasdik Eden						
İsim	Tarih	İmza	İsim	Tarih	İmza	İsim	Tarih	İmza	İsim	Tarih	İmza	İsim	Tarih	İmza
	İmar Tatbikat Planı Tasdiki		Parselasyon Haritasının Tasdiki			İlanın Neşri			İlanın Tahtaya					
	Bel.	Mec.	Bakanlık	Belediye	Encümeni	Gazetesi	Gazetesi	Asılması	İndirilmesi					
Tarih														
Sayı														

ULUSAL CAD VE GIS COZUMLERİA.S.. NI For Windows 3.1.0.44

T.C. ÇORUM BELEDİYESİ			54 HEKTAR NOLU DÜZENLEME SAHASI						SAYFA NO: 48		
4323 NUMARALIADA DAĞITIM CETVELİ											
KADS. ADA	1556	1556	1556								
KADS. PAR	3	4	7								
İ.Parseli											ALAN
1	573.76	573.76	279.70								11321.2
ALAN	573.76	573.76	279.70								11321.2
DiğADALAR			199.41								8547.49
İ.TAHSİS	573.76	573.76	479.11								19868.7
KAMULAŞ.	-	-	-								
DOP	358.61	358.61	299.45								12418.4
DGİREN	932.37	932.37	778.56								32287.1
DGİRMEYEN	-	-	-								
TAPUALANI	588.00	588.00	491.00								28294.1
Cetveli Tanzim Eden			Cetveli Kontrol Eden			Cetveli Tasdik Eden					
İsim	Tarih	İmza	İsim	Tarih	İmza	İsim	Tarih	İmza			
	İmar Tatbikat Planı Tasdiki		Parselasyon Haritasının Tasdiki		İlanın Neşri		İlanın Tahtaya				
	Bel.	Mec.	Bakanlık	Belediye	Encümeni	Gazetesi	Gazetesi	Asılması	İndirilmesi		
Tarih											
Sayı											

ULUSAL CAD VE GIS COZUMLERİA.S.. NI For Windows 3.1.0.44

EK 17: Tescil Sayfaları

İLİ : ÇORUM İLÇESİ : MERKEZ KÖY/MAH. : ÇÖPLÜ-KUNDUZHAN BELEDİYESİ : ÇORUMBELEDİYESİ PAFTANO : G33C19C4C							T E S C İ L S A Y F A S I							SAYFA NO: 1
Cilt	Syf	ParNo	Alan			Cinsi	Hisse	K A D A S T R O						
			He.	M2	Dm2			KAda	KPar	Cilt	Syf.	Maliki	Babası	Beyanlar
		1	0	2984	34	ARSA	4469/298434	461	22	11	1043	ÇORUMBELEDİYESİ		
							97988/298434	852	30	13	1257	AYHAN ÇITAK	SÜLEYMANH	
							97988/298434	852	30	13	1257	CEMİLE ERTEMELLİ	SÜLEYMANH	
							97989/298434	852	30	13	1257	RAİFE EGE TÜRKARSLAN	HAMMETSONE	
		2	0	7293	51	ARSA	136754/729351	28	15	14	1383	ADİL ÖZSARAÇOĞLU	HASAN	
							136754/729351	28	15	14	1383	HÜLYA ALTIAYLIK	HASAN	
							182335/729351	28	15	14	1383	MÜNEVVER ÖZSARAÇOĞLU	WACİB	
							136754/729351	28	15	14	1383	ORHAN ÖZSARAÇOĞLU	HASAN	
							136754/729351	28	15	14	1383	SÜHEYLA YARIMCA	HASAN	

ULUSAL CAD VE GIS COZUMLERİA.S.. NI For Windows 3.1.0.44

İLİ : ÇORUM İLÇESİ : MERKEZ KÖY/MAH. : ÇÖPLÜ-KUNDUZHAN BELEDİYESİ : ÇORUMBELEDİYESİ PAFTANO : G33C19C4C						T E S C İ L S A Y F A S I						SAYFA NO: 2 ADANO: 4297		
Clt	Syf	ParNo	Alan			Cinsi	Hisse	K A D A S T R O						
			He.	M2	Dm2			KAda	KPar	Cilt	Syf.	Maliki	Babası	Beyanlar
		1	0	2663	60	ARSA	13228/266360 10126/266360 10126/266360 6386/266360 77446/266360 2645/266360 69909/266360 69909/266360 3293/266360 3292/266360	461 852 852 852 852 852 852 852 852 852	22 28 28 28 28 28 35 35 37 37	11 7 7 7 7 7 13 13 13 13	1043 692 692 692 692 692 1266 1266 1270 1270	ÇORUMBELEDİYESİ ALİ PARBUCU ALİ SAYIN HÜSEYİN NAMLI MUSTAFABEYAZ MUSTAFANAMLI NİHAT BIYIKOĞLU ÜMÜTBİYİKOĞLU NİHAT BIYIKOĞLU ÜMÜTBİYİKOĞLU	AHMET HÜSEYİN MEHMET ALİ MEHMET YUSUF YUSUF YUSUF YUSUF	
		2	0	4108	20	ARSA	205410/410820 205410/410820	852 852	35 35	13 13	1266 1266	NİHAT BIYIKOĞLU ÜMÜTBİYİKOĞLU	YUSUF YUSUF	

ULUSAL CAD VE GIS COZUMLERIA.S.. NI For Windows 3.1.0.44

İli : ÇORUM İlçesi : MERKEZ Köy/Mah. : ÇOPLU-KUNDUZHAN Belediyesi : ÇORUMBELEDİYESİ Paftano : G33C19C4C						T E S C İ L S A Y F A S I						SAYFA NO: 3		ADANO: 4298	
Clt	Syf	ParNo	Alan			Cinsi	Hisse	K A D A S T R O						Beyanlar	
			He.	M2	Dm2			KAda	KPar	Cilt	Syf.	Maliki	Babası		
		1	0	3864	58	ARSA	85883/386458 300575/386458	852 852	40 40	14 14	1296 1296	HACERGÖKŞEN MUSTAFABEYAZ	İSMAİL ALİ		
		2	0	3866	00	ARSA	38592/386600 38592/386600 26094/386600 263578/386600 13593/386600 6151/386600	852 852 852 852 852 852	28 28 28 28 28 40	7 7 7 7 7 14	692 692 692 692 692 1296	ALİ PARBUCU ALİ SAYIN HÜSEYİN NAMLI MUSTAFABEYAZ MUSTAFANAMLI MUSTAFABEYAZ	AHMET HÜSEYİN MEHMET ALİ MEHMET ALİ		

ULUSAL CAD VE GIS COZUMLERİA.S.. NI For Windows 3.1.0.44

İLİ : ÇORUM İLÇESİ : MERKEZ KÖY/MAH. : ÇOPLU-KUNDUZHAN BELEDİYESİ : ÇORUMBELEDİYESİ PAFTANO : G33C19C4C						T E S C İ L S A Y F A S I						SAYFA NO: 4 ADANO: 4299		
Clt	Syf	ParNo	Alan			Cinsi	Hisse	K A D A S T R O						
			He.	M2	Dm2			KAda	KPar	Cilt	Syf.	Maliki	Babası	Beyanlar
		1	0	5592	61	ARSA	268611/559261	852	26	7	689	MUSTAFABEYAZ	ALİ	
							27463/559261	852	27	7	691	ALİ PARBUCU	AHMET	
							27463/559261	852	27	7	691	ALİ SAYIN	HÜSEYİN	
							18309/559261	852	27	7	691	HÜSEYİN NAMLI	MEHMET	
							208260/559261	852	27	7	691	MUSTAFABEYAZ	ALİ	
							9155/559261	852	27	7	691	MUSTAFANAMLI	MEHMET	
		2	0	5595	38	ARSA	122725/559538	852	17	12	1121	NAFİZ ATALAY	MAHMUTSEZ	
							40930/559538	852	27	7	691	ALİ PARBUCU	AHMET	
							40930/559538	852	27	7	691	ALİ SAYIN	HÜSEYİN	
							27287/559538	852	27	7	691	HÜSEYİN NAMLI	MEHMET	
							254189/559538	852	27	7	691	MUSTAFABEYAZ	ALİ	
							13644/559538	852	27	7	691	MUSTAFANAMLI	MEHMET	
							59833/559538	1645	72	7	664	ÇORUMBELEDİYESİ		

ULUSAL CAD VE GIS COZUMLERİ A.S.. NI For Windows 3.1.0.44

İLİ : ÇORUM İLÇESİ : MERKEZ KÖY/MAH. : ÇOPLU-KUNDUZHAN BELEDİYESİ : ÇORUM BELEDİYESİ PAFTANO : G33C19C3A						T E S C İ L S A Y F A S I						SAYFA NO: 5		
												ADANO: 4300		
Clt	Syf	ParNo	Alan			Cinsi	Hisse	K A D A S T R O						
			He.	M2	Dm2			KAda	KPar	Cilt	Syf.	Maliki	Babası	Beyanlar
		1	0	5051	93	ARSA	469913/505193 35280/505193	852 852	17 43	12 16	1121 1540	NAFIZ ATALAY KÖMÜRCÜOPRAKSAN.V	MAHMUTSEZ	
		2	0	5054	32	ARSA	73799/505432 431633/505432	852 852	9 49	1 18	67 1707	KÖMÜRCÜOPRAKSAN.V KÖMÜRCÜOPRAKSAN.V		
		3	0	5050	84	ARSA	TAM	852	9	1	67	KÖMÜRCÜOPRAKSAN.V		

ULUSAL CAD VE GIS COZUMLERIA.S.. NI For Windows 3.1.0.44

İli : ÇORUM İlçesi : MERKEZ Köy/Mah. : ÇOPLU-KUNDUZHAN Belediyesi : ÇORUM BELEDİYESİ Paftano : G33C19C3A						T E S C İ L S A Y F A S I						SAYFA NO: 6		
												ADANO: 4301		
Clt	Syf	ParNo	Alan			Cinsi	Hisse	K A D A S T R O						
			He.	M2	Dm2			KAda	KPar	Cilt	Syf.	Maliki	Babası	Beyanlar
		1	0	4334	04	ARSA	TAM	852	49	18	1707	KÖMÜRCÜTOPRAK SAN.V		
		2	0	4332	31	ARSA	287987/433231 145244/433231	852 852	43 49	16 18	1540 1707	KÖMÜRCÜ TOPRAK SAN.V KÖMÜRCÜ TOPRAK SAN.V		
		3	0	4337	72	ARSA	370972/433772 62800/433772	852 852	17 43	12 16	1121 1540	NAFİZ ATALAY KÖMÜRCÜ TOPRAK SAN.V	MAHMUTSEZ	

ULUSAL CAD VE GIS COZUMLERİA.S.. NI For Windows 3.1.0.44

İLİ : ÇORUM İLÇESİ : MERKEZ KÖY/MAH. : ÇOPLU-KUNDUZHAN BELEDİYESİ : ÇORUMBELEDİYESİ PAFTANO : G33C19C3D							T E S C İ L S A Y F A S I							SAYFA NO: 7
Clt	Syf	ParNo	Alan			Cinsi	Hisse	K A D A S T R O						
			He.	M2	Dm2			KAda	KPar	Cilt	Syf.	Maliki	Babası	Beyanlar
		1	0	5376	75	ARSA	39614/537675	6	3	1	74	ABDULLAHBÖLÜKBAŞ	OSMAN	
							39614/537675	6	3	1	74	İSMAIL BÖLÜKBAŞ	OSMAN	
							24230/537675	6	3	1	74	İSMET YILDIZ	MEHMET	
							12307/537675	6	3	1	74	MAHMUTCAN	OSMAN	
							39614/537675	6	3	1	74	RECEP BÖLÜKBAŞ	OSMAN	
							12307/537675	6	3	1	74	YUSUF KORKMAZ	HAŞİM	
							39614/537675	6	3	1	74	ZEHRA KILIÇ	OSMAN	
							1042/537675	6	9	24	2281	AHMET HANOĞLU	TEVFİK	
							1041/537675	6	9	24	2281	EMİNE SAVSAR	TEVFİK	
							1041/537675	6	9	24	2281	FATMA TÜRK	TEVFİK	
							1042/537675	6	9	24	2281	MEHMET HANOĞLU	TEVFİK	
							1042/537675	6	9	24	2281	METİN HANOĞLU	KEREP	
							1042/537675	6	9	24	2281	MUSTAFA HANOĞLU	KEREP	
							19900/537675	6	12	25	2421	BEKTAŞ BEKİR KALTAKCI	HASAN	
							19900/537675	6	12	25	2421	GÜLLÜ TAHTASIZ	HASAN	
							19900/537675	6	12	25	2421	GÜLSERENSUNGUR	HASAN	
							79604/537675	6	12	25	2421	MEMNUN ÖNANMIŞ	BEKTAŞ	
							79604/537675	6	12	25	2421	NEZAKET GÜLYILMAZ	BEKTAŞ	
							79604/537675	6	12	25	2421	SELAHATTİN KALTAKCI	BEKTAŞ	
							19900/537675	6	12	25	2421	TURAN KALTAKCI	HASAN	
							5713/537675	461	22	11	1043	ÇORUMBELEDİYESİ		

ULUSAL CAD VE GIS COZUMLERİ A.Ş. NI For Windows 3.1.0.44

İl : ÇORUM İlçesi : MERKEZ Köy/Mah. : ÇOPLU-KUNDUZHAN Belediyesi : ÇORUM BELEDİYESİ Paftano : G33C19C4C						T E S C İ L S A Y F A S I						SAYFA NO: 9		ADANO: 4304	
Ct	Syf	ParNo	Alan			Cinsi	Hisse	K A D A S T R O							
			He.	M2	Dm2			KAda	KPar	Cilt	Syf.	Maliki	Babası	Beyanlar	
		1	0	4512	96	ARSA	45130/451296 45130/451296 30086/451296 315907/451296 15043/451296	852 852 852 852 852	28 28 28 28 28	7 7 7 7 7	692 692 692 692 692	ALİ PARBUCU ALİ SAYIN HÜSEYİN NAMLI MUSTAFA BEYAZ MUSTAFA NAMLI	AHMET HÜSEYİN MEHMET ALİ MEHMET		
		2	0	4462	95	ARSA	19759/446295 19759/446295 13173/446295 154618/446295 6586/446295 23240/446295 23240/446295 15493/446295 162680/446295 7747/446295	852 852 852 852 852 852 852 852 852 852	27 27 27 27 27 28 28 28 28 28	7 7 7 7 7 7 7 7 7 7	691 691 691 691 691 692 692 692 692 692	ALİ PARBUCU ALİ SAYIN HÜSEYİN NAMLI MUSTAFA BEYAZ MUSTAFA NAMLI ALİ PARBUCU ALİ SAYIN HÜSEYİN NAMLI MUSTAFA BEYAZ MUSTAFA NAMLI	AHMET HÜSEYİN MEHMET ALİ MEHMET AHMET HÜSEYİN MEHMET ALİ MEHMET		
		3	0	4463	06	ARSA	59507/446306 49590/446306 49590/446306 59507/446306 59507/446306 49590/446306 59508/446306 59507/446306	28 28 28 28 28 28 28 28	6 6 6 6 6 6 6 6	7 7 7 7 7 7 7 7	680 680 680 680 680 680 680 680	ALAATTİN ESKİZARA GÜLDERENGÖKCE GÜLSERENTUNÇ HİLAL ESKİZARA MEHMETESKİZARA MEHMETESKİZARA NİHAL ESKİZARA ZÜHAL ESKİZARA	BAHATTİN HÜSEYİN BA HÜSEYİN BA BAHATTİN BAHATTİN HÜSEYİN BA BAHATTİN BAHATTİN		
		4	0	4450	28	ARSA	59337/445028 49447/445028 49447/445028 59337/445028 59338/445028 49447/445028 59338/445028 59337/445028	28 28 28 28 28 28 28 28	6 6 6 6 6 6 6 6	7 7 7 7 7 7 7 7	680 680 680 680 680 680 680 680	ALAATTİN ESKİZARA GÜLDERENGÖKCE GÜLSERENTUNÇ HİLAL ESKİZARA MEHMETESKİZARA MEHMETESKİZARA NİHAL ESKİZARA ZÜHAL ESKİZARA	BAHATTİN HÜSEYİN BA HÜSEYİN BA BAHATTİN BAHATTİN HÜSEYİN BA BAHATTİN BAHATTİN		

İLİ : ÇORUM İLÇESİ : MERKEZ KÖY/MAH. : ÇÖPLÜ-KUNDUZHAN BELEDİYESİ : ÇORUMBELEDİYESİ PAFTANO : G33C19C4C						T E S C İ L S A Y F A S I						SAYFA NO: 10 ADANO: 4305		
Cit	Syf	ParNo	Alan			Cinsi	Hisse	K A D A S T R O						
			He.	M2	Dm2			KAda	KPar	Cilt	Syf.	Maliki	Babası	Beyanlar
		1	0	4223	82	ARSA	TAM	28	4	7	678	NAFİZ ATALAY	MAHMUTSEZ	
		2	0	4200	67	ARSA	TAM	28	4	7	678	NAFİZ ATALAY	MAHMUTSEZ	
		3	0	4200	67	ARSA	TAM	28	4	7	678	NAFİZ ATALAY	MAHMUTSEZ	
		4	0	4188	15	ARSA	55842/418815	28	6	7	680	ALAATTİN ESKİZARA	BAHATTİN	
							46535/418815	28	6	7	680	GÜLDERENGÖKCE	HÜSEYİN BA	
							46535/418815	28	6	7	680	GÜLSERENTUNÇ	HÜSEYİN BA	
							55842/418815	28	6	7	680	HİLAL ESKİZARA	BAHATTİN	
							55842/418815	28	6	7	680	MEHMETESKİZARA	BAHATTİN	
							46535/418815	28	6	7	680	MEHMETESKİZARA	HÜSEYİN BA	
							55842/418815	28	6	7	680	NIHAL ESKİZARA	BAHATTİN	
							55842/418815	28	6	7	680	ZÜHAL ESKİZARA	BAHATTİN	

ULUSAL CAD VE GIS COZUMLERIA.S... NI For Windows 3.1.0.44

İl : ÇORUM İlçesi : MERKEZ Köy/Mah. : ÇÖPLÜ-KUNDUZHAN Belediyesi : ÇORUM BELEDİYESİ Paftano : G33C19C4C						T E S C İ L S A Y F A S I						SAYFA NO: 11		
Clt	Syf	ParNo	Alan			Cinsi	Hisse	K A D A S T R O						
			He.	M2	Dm2			KAda	KPar	Cilt	Syf.	Maliki	Babası	Beyanlar
		1	0	5118	75	ARSA	89431/511875	28	3	7	677	ADİL ÖZSARAÇOĞLU	HASAN	
							89432/511875	28	3	7	677	HÜLYA ALTIAYLIK	HASAN	
							119529/511875	28	3	7	677	MÜNEVVER ÖZSARAÇOĞLU	WACİB	
							89431/511875	28	3	7	677	ORHAN ÖZSARAÇOĞLU	HASAN	
							89431/511875	28	3	7	677	SÜHEYLA YARIMCA	HASAN	
							6545/511875	28	5	7	679	ADİL ÖZSARAÇOĞLU	HASAN	
							6545/511875	28	5	7	679	HÜLYA ALTIAYLIK	HASAN	
							8441/511875	28	5	7	679	MÜNEVVER ÖZSARAÇOĞLU	WACİB	
							6545/511875	28	5	7	679	ORHAN ÖZSARAÇOĞLU	HASAN	
							6545/511875	28	5	7	679	SÜHEYLA YARIMCA	HASAN	
		2	0	5212	23	ARSA	52697/521223	28	3	7	677	ADİL ÖZSARAÇOĞLU	HASAN	
							52697/521223	28	3	7	677	HÜLYA ALTIAYLIK	HASAN	
							69976/521223	28	3	7	677	MÜNEVVER ÖZSARAÇOĞLU	WACİB	
							52697/521223	28	3	7	677	ORHAN ÖZSARAÇOĞLU	HASAN	
							52698/521223	28	3	7	677	SÜHEYLA YARIMCA	HASAN	
							40636/521223	28	15	14	1383	ADİL ÖZSARAÇOĞLU	HASAN	
							40635/521223	28	15	14	1383	HÜLYA ALTIAYLIK	HASAN	
							54185/521223	28	15	14	1383	MÜNEVVER ÖZSARAÇOĞLU	WACİB	
							40635/521223	28	15	14	1383	ORHAN ÖZSARAÇOĞLU	HASAN	
							40636/521223	28	15	14	1383	SÜHEYLA YARIMCA	HASAN	
							23731/521223	1645	73	7	663	ÇORUM BELEDİYESİ		

ULUSAL CAD VE GIS COZUMLERİA.S.. NI For Windows 3.1.0.44

İLİ : ÇORUM İLÇESİ : MERKEZ KÖY/MAH. : ÇOPLU-KUNDUZHAN BELEDİYESİ : ÇORUM BELEDİYESİ PAFTANO : G33C19C4C						T E S C İ L S A Y F A S I						SAYFA NO: 12		
Clt	Syf	ParNo	Alan			Cinsi	Hisse	K A D A S T R O						
			He.	M2	Dm2			KAda	KPar	Cilt	Syf.	Maliki	Babası	Beyanlar
		1	0	3902	53	ARSA	74202/390253	28	4	7	678	NAFİZ ATALAY	MAHMUTSEZ	
							26742/390253	28	5	7	679	ADİL ÖZSARAÇOĞLU	HASAN	
							26742/390253	28	5	7	679	HÜLYA ALTIAYLIK	HASAN	
							54558/390253	28	5	7	679	MÜNEVVER ÖZSARAÇOĞLU	WACIB	
							26743/390253	28	5	7	679	ORHAN ÖZSARAÇOĞLU	HASAN	
							26743/390253	28	5	7	679	SÜHEYLA YARIMCA	HASAN	
							68650/390253	28	1004	0	-	MALİYE HAZİNESİ		
							85873/390253	852	17	12	1121	NAFİZ ATALAY	MAHMUTSEZ	
		2	0	3847	60	ARSA	72143/384760	28	5	7	679	ADİL ÖZSARAÇOĞLU	HASAN	
							72143/384760	28	5	7	679	HÜLYA ALTIAYLIK	HASAN	
							96190/384760	28	5	7	679	MÜNEVVER ÖZSARAÇOĞLU	WACIB	
							72142/384760	28	5	7	679	ORHAN ÖZSARAÇOĞLU	HASAN	
							72142/384760	28	5	7	679	SÜHEYLA YARIMCA	HASAN	
		3	0	3817	94	ARSA	49667/381794	28	5	7	679	ADİL ÖZSARAÇOĞLU	HASAN	
							49668/381794	28	5	7	679	HÜLYA ALTIAYLIK	HASAN	
							47608/381794	28	5	7	679	MÜNEVVER ÖZSARAÇOĞLU	WACIB	
							49667/381794	28	5	7	679	ORHAN ÖZSARAÇOĞLU	HASAN	
							49668/381794	28	5	7	679	SÜHEYLA YARIMCA	HASAN	
							13446/381794	28	17	18	1723	ADİL ÖZSARAÇOĞLU	HASAN	
							13445/381794	28	17	18	1723	HÜLYA ALTIAYLIK	HASAN	
							17927/381794	28	17	18	1723	MÜNEVVER ÖZSARAÇOĞLU	WACIB	
							13445/381794	28	17	18	1723	ORHAN ÖZSARAÇOĞLU	HASAN	
							13445/381794	28	17	18	1723	SÜHEYLA YARIMCA	HASAN	
							91/381794	28	19	18	1725	ADİL ÖZSARAÇOĞLU	HASAN	
							90/381794	28	19	18	1725	HÜLYA ALTIAYLIK	HASAN	
							120/381794	28	19	18	1725	MÜNEVVER ÖZSARAÇOĞLU	WACIB	
							90/381794	28	19	18	1725	ORHAN ÖZSARAÇOĞLU	HASAN	
							90/381794	28	19	18	1725	SÜHEYLA YARIMCA	HASAN	
							26543/381794	28	1004	0	-	MALİYE HAZİNESİ		
							3318/381794	1572	1	14	1375	ÖZSARAÇOĞLU PET.SAN.	TİC.LTD.ŞT	
							33466/381794	1572	7	25	2410	ÖZSARAÇOĞLU PET.SAN.	TİC.LTD.ŞT	

ULUSAL CAD VE GIS COZUMLERİA.S.. NI For Windows 3.1.0.44

İLİ : ÇORUM İLÇESİ : MERKEZ KÖY/MAH. : ÇÖPLÜ-KUNDUZHAN BELEDİYESİ : ÇORUMBELEDİYESİ PAFTANO : G33C19C4C						T E S C İ L S A Y F A S I						SAYFA NO: 13 ADANO: 4308		
Cilt	Syf	ParNo	Alan			Cinsi	Hisse	K A D A S T R O						
			He.	M2	Dm2			KAda	KPar	Cilt	Syf.	Maliki	Babası	Beyanlar
		1	0	3382	28	ARSA	TAM	1572	7	25	2410	ÖZSARAÇOĞLUPET.SAN.	TİC.LTD.ŞT	
		2	0	336	63	YOL	TAM	1572	8	25	2411	ÇORUMBELEDİYESİ		

ULUSAL CAD VE GIS COZUMLERİA.S.. NI For Windows 3.1.0.44

İLİ : ÇORUM İLÇESİ : MERKEZ KÖY/MAH. : ÇÖPLÜ-KUNDUZHAN BELEDİYESİ : ÇORUMBELEDİYESİ PAFTANO : G33C19C4C							T E S C İ L S A Y F A S I							SAYFA NO: 14
Clt	Syf	ParNo	Alan			Cinsi	Hisse	K A D A S T R O						
			He.	M2	Dm2			KAda	KPar	Cilt	Syf.	Maliki	Babası	Beyanlar
		1	0	8416	00	ARSA	664/841600	28	20	18	1726	ADİL ÖZSARAÇOĞLU	HASAN	
							664/841600	28	20	18	1726	HÜLYA ALTIAYLIK	HASAN	
							886/841600	28	20	18	1726	MÜNEVVERÖZSARAÇOĞLU	WACİB	
							664/841600	28	20	18	1726	ORHANÖZSARAÇOĞLU	HASAN	
							664/841600	28	20	18	1726	SÜHEYLA YARIMCA	HASAN	
							6/841600	28	21	18	1727	ADİL ÖZSARAÇOĞLU	HASAN	
							5/841600	28	21	18	1727	HÜLYA ALTIAYLIK	HASAN	
							8/841600	28	21	18	1727	MÜNEVVERÖZSARAÇOĞLU	WACİB	
							5/841600	28	21	18	1727	ORHANÖZSARAÇOĞLU	HASAN	
							5/841600	28	21	18	1727	SÜHEYLA YARIMCA	HASAN	
							3428/841600	28	1004	0	-	MALİYE HAZİNESİ		
							31127/841600	1555	4	14	1356	FAHRİ ŞAMLI	EROL	
							31127/841600	1555	4	14	1356	FERHAT ŞAMLI	EROL	
							16100/841600	1555	5	14	1357	AHMET FATİH ŞENÖZ	ÖMER	
							16101/841600	1555	5	14	1357	FERİT ŞENÖZ	ÖMER	
							16100/841600	1555	5	14	1357	MEHMETFEVZİ ŞENÖZ	ÖMER	
							16100/841600	1555	5	14	1357	NAZMIYE ŞENÖZ	MEHMET	
							17174/841600	1555	6	14	1358	AHMET FATİH ŞENÖZ	ÖMER	
							17173/841600	1555	6	14	1358	FERİT ŞENÖZ	ÖMER	
							17173/841600	1555	6	14	1358	MEHMETFEVZİ ŞENÖZ	ÖMER	
							17174/841600	1555	6	14	1358	NAZMIYE ŞENÖZ	MEHMET	
							9099/841600	1556	5	14	1363	AHMET FATİH ŞENÖZ	ÖMER	
							9099/841600	1556	5	14	1363	FERİT ŞENÖZ	ÖMER	
							9099/841600	1556	5	14	1363	MEHMETFEVZİ ŞENÖZ	ÖMER	
							9099/841600	1556	5	14	1363	NAZMIYE ŞENÖZ	MEHMET	
							17223/841600	1556	6	14	1364	AHMET FATİH ŞENÖZ	ÖMER	
							17222/841600	1556	6	14	1364	FERİT ŞENÖZ	ÖMER	
							17223/841600	1556	6	14	1364	MEHMETFEVZİ ŞENÖZ	ÖMER	
							17222/841600	1556	6	14	1364	NAZMIYE ŞENÖZ	MEHMET	
							4147/841600	1556	7	14	1365	AHMET FATİH ŞENÖZ	ÖMER	
							4148/841600	1556	7	14	1365	FERİT ŞENÖZ	ÖMER	
							4146/841600	1556	7	14	1365	MEHMETFEVZİ ŞENÖZ	ÖMER	
							4146/841600	1556	7	14	1365	NAZMIYE ŞENÖZ	MEHMET	
							3354/841600	1556	7	14	1365	NURETTİN ÖZOĞLUSALI	ÖZOĞLUKOL	
							2859/841600	1556	8	14	1366	AHMET FATİH ŞENÖZ	ÖMER	
							2858/841600	1556	8	14	1366	FERİT ŞENÖZ	ÖMER	
							2858/841600	1556	8	14	1366	MEHMETFEVZİ ŞENÖZ	ÖMER	
							2859/841600	1556	8	14	1366	NAZMIYE ŞENÖZ	MEHMET	
							861/841600	1556	8	14	1366	ÖZOĞLUKİR.FB.MAVRAL	TİC.LTD.ŞT	
							335/841600	1556	1004	0	-	MALİYE HAZİNESİ		
							99529/841600	1557	1	14	1367	MUSTAFATUNCER	MAHİR	
							14436/841600	1557	2	14	1368	ADİL ÖZSARAÇOĞLU	HASAN	
							14435/841600	1557	2	14	1368	HÜLYA ALTIAYLIK	HASAN	
							19247/841600	1557	2	14	1368	MÜNEVVERÖZSARAÇOĞLU	WACİB	
							14436/841600	1557	2	14	1368	ORHANÖZSARAÇOĞLU	HASAN	
							14435/841600	1557	2	14	1368	SÜHEYLA YARIMCA	HASAN	
							19589/841600	1557	3	14	1369	AHMET FATİH ŞENÖZ	ÖMER	
							19588/841600	1557	3	14	1369	FERİT ŞENÖZ	ÖMER	
							19589/841600	1557	3	14	1369	MEHMETFEVZİ ŞENÖZ	ÖMER	
							19589/841600	1557	3	14	1369	NAZMIYE ŞENÖZ	MEHMET	
							21321/841600	1557	4	14	1370	AHMET FATİH ŞENÖZ	ÖMER	
							21320/841600	1557	4	14	1370	FERİT ŞENÖZ	ÖMER	
							21321/841600	1557	4	14	1370	MEHMETFEVZİ ŞENÖZ	ÖMER	
							21321/841600	1557	4	14	1370	NAZMIYE ŞENÖZ	MEHMET	
							11856/841600	1557	5	14	1371	AHMET FATİH ŞENÖZ	ÖMER	
							11855/841600	1557	5	14	1371	FERİT ŞENÖZ	ÖMER	
							11856/841600	1557	5	14	1371	MEHMETFEVZİ ŞENÖZ	ÖMER	
							11856/841600	1557	5	14	1371	NAZMIYE ŞENÖZ	MEHMET	
							275/841600	1558	1	14	1372	ADİL ÖZSARAÇOĞLU	HASAN	
							274/841600	1558	1	14	1372	HÜLYA ALTIAYLIK	HASAN	
							366/841600	1558	1	14	1372	MÜNEVVERÖZSARAÇOĞLU	WACİB	
							275/841600	1558	1	14	1372	ORHANÖZSARAÇOĞLU	HASAN	
							274/841600	1558	1	14	1372	SÜHEYLA YARIMCA	HASAN	
							8654/841600	1558	2	14	1373	ADİL ÖZSARAÇOĞLU	HASAN	
							8654/841600	1558	2	14	1373	HÜLYA ALTIAYLIK	HASAN	
							11538/841600	1558	2	14	1373	MÜNEVVERÖZSARAÇOĞLU	WACİB	
							8654/841600	1558	2	14	1373	ORHANÖZSARAÇOĞLU	HASAN	
							8654/841600	1558	2	14	1373	SÜHEYLA YARIMCA	HASAN	
							11179/841600	1558	3	14	1374	ADİL ÖZSARAÇOĞLU	HASAN	
							11178/841600	1558	3	14	1374	HÜLYA ALTIAYLIK	HASAN	
							14905/841600	1558	3	14	1374	MÜNEVVERÖZSARAÇOĞLU	WACİB	
							11179/841600	1558	3	14	1374	ORHANÖZSARAÇOĞLU	HASAN	
							11179/841600	1558	3	14	1374	SÜHEYLA YARIMCA	HASAN	
							6578/841600	1558	1001	0	-	MALİYE HAZİNESİ		

İLİ : ÇORUM İLÇESİ : MERKEZ KÖY/MAH. : ÇÖPLÜ-KUNDUZHAN BELEDİYESİ : ÇORUMBELEDİYESİ PAFTANO : G33C19C4C							T E S C İ L S A Y F A S I							SAYFA NO: 15
														ADANO: 4311
Cilt	Syf	ParNo	Alan			Cinsi	Hisse	K A D A S T R O						
			He.	M2	Dm2			KAda	KPar	Cilt	Syf.	Maliki	Babası	Beyanlar
		1	0	5715	30	ARSA	194348/571530	27	2	7	673	CELAL BEKTAŞ	MUSTAFA	
							194348/571530	27	2	7	673	İBRAHİM BEKTAŞ	MUSTAFA	
							146714/571530	27	6	16	1553	BAŞARANUN VE İNŞ.SA		
							27093/571530	28	1004	0	-	MALİYE HAZİNESİ		
							9027/571530	1645	73	7	663	ÇORUMBELEDİYESİ		
		2	0	5734	21	ARSA	138682/573421	27	2	7	673	CELAL BEKTAŞ	MUSTAFA	
							138682/573421	27	2	7	673	İBRAHİM BEKTAŞ	MUSTAFA	
							148028/573421	27	3	7	674	CELAL BEKTAŞ	MUSTAFA	
							148029/573421	27	3	7	674	İBRAHİM BEKTAŞ	MUSTAFA	

ULUSAL CAD VE GIS COZUMLERIA.S.. NI For Windows 3.1.0.44

İLİ : ÇORUM İLÇESİ : MERKEZ KÖY/MAH. : ÇOPLU-KUNDUZHAN BELEDİYESİ : ÇORUMBELEDİYESİ PAFTANO : G33C19C3D						T E S C İ L S A Y F A S I						SAYFA NO: 16 ADANO: 4312		
Clt	Syf	ParNo	Alan			Cinsi	Hisse	K A D A S T R O						
			He.	M2	Dm2			KAda	KPar	Cilt	Syf.	Maliki	Babası	Beyanlar
		1	0	4194	43	ARSA	19510/419443	26	2	7	670	AHMET BOZ	HALİL	
							19510/419443	26	2	7	670	AHMET YÜKSELER	SELAHATTİN	
							19510/419443	26	2	7	670	ALAATTİN YÜKSELER	SELAHATTİN	
							19511/419443	26	2	7	670	AYTEN TEMİZÖZ	BAHİRİ	
							78041/419443	26	2	7	670	CAVİDE HAÇERLİ	MEHMET	
							19510/419443	26	2	7	670	NURTENBOZTEPE	BAHİRİ	
							19510/419443	26	2	7	670	TÜRKANYÜKSELER	ŞÜKRÜ	
							19510/419443	26	2	7	670	UGURYÜKSELER	BAHİRİ	
							19510/419443	26	2	7	670	VAHİDE KARATEPE	SELAHATTİN	
							16699/419443	28	6	7	680	ALAATTİN ESKİZARA	BAHATTİN	
							20591/419443	28	6	7	680	GÜLDERENGÖKCE	HÜSEYİN BA	
							20591/419443	28	6	7	680	GÜLSERENTUNÇ	HÜSEYİN BA	
							16698/419443	28	6	7	680	HİLAL ESKİZARA	BAHATTİN	
							16698/419443	28	6	7	680	MEHMETESKİZARA	BAHATTİN	
							20591/419443	28	6	7	680	MEHMETESKİZARA	HÜSEYİN BA	
							16698/419443	28	6	7	680	NIHAL ESKİZARA	BAHATTİN	
							16699/419443	28	6	7	680	ZÜHAL ESKİZARA	BAHATTİN	
							40056/419443	28	1003	0	-	MALİYE HAZİNESİ		
		2	0	4210	55	ARSA	21530/421055	26	2	7	670	AHMET BOZ	HALİL	
							21530/421055	26	2	7	670	AHMET YÜKSELER	SELAHATTİN	
							21531/421055	26	2	7	670	ALAATTİN YÜKSELER	SELAHATTİN	
							21530/421055	26	2	7	670	AYTEN TEMİZÖZ	BAHİRİ	
							86121/421055	26	2	7	670	CAVİDE HAÇERLİ	MEHMET	
							21530/421055	26	2	7	670	NURTENBOZTEPE	BAHİRİ	
							21531/421055	26	2	7	670	TÜRKANYÜKSELER	ŞÜKRÜ	
							21530/421055	26	2	7	670	UGURYÜKSELER	BAHİRİ	
							21530/421055	26	2	7	670	VAHİDE KARATEPE	SELAHATTİN	
							112983/421055	26	3	7	671	BAŞARANUN VE İNŞ.SA		
							49709/421055	27	6	16	1553	BAŞARANUN VE İNŞ.SA		
		3	0	4230	71	ARSA	TAM	27	6	16	1553	BAŞARANUN VE İNŞ.SA		
		4	0	4066	66	ARSA	64410/406666	27	2	7	673	CELAL BEKTAŞ	MUSTAFA	
							64410/406666	27	2	7	673	İBRAHİM BEKTAŞ	MUSTAFA	
							277846/406666	27	6	16	1553	BAŞARANUN VE İNŞ.SA		

Clt	Syf	ParNo	Alan			Cinsi	Hisse	K A D A S T R O						Beyanlar
			He.	M2	Dm2			KAda	KPar	Cilt	Syf.	Maliki	Babası	
		1	0	5315	26	ARSA	145844/531526	6	1	1	72	ADİL ÖZSARAÇOĞLU	HASAN	
							145844/531526	6	1	1	72	ORHANÖZSARAÇOĞLU	HASAN	
							39973/531526	6	2	1	73	GÜLSERENTANKAL	HÜSEYİN	
							39973/531526	6	2	1	73	HÜSEYİN GÜLCAN	HÜSEYİN	
							39973/531526	6	2	1	73	ÜNAL GÜLCAN	HÜSEYİN	
							39973/531526	6	2	1	73	ZEHİNİ GÜLCAN	HÜSEYİN	
							39973/531526	6	2	1	73	ZEKİ GÜLCAN	HÜSEYİN	
							39973/531526	6	2	1	73	ZÜHTÜ GÜLCAN	HÜSEYİN	
		2	0	5382	53	ARSA	84414/538253	25	1	7	641	ADİL ÖZSARAÇOĞLU	HASAN	
							84414/538253	25	1	7	641	HÜLYA ALTIAYLIK	HASAN	
							112552/538253	25	1	7	641	MÜNEVVER ÖZSARAÇOĞLU	HASAN	
							84414/538253	25	1	7	641	ORHANÖZSARAÇOĞLU	HASAN	
							84414/538253	25	1	7	641	SÜHEYLA YARIMCA	HASAN	
							88045/538253	25	2	7	642	YILDIZ KİR.TUĞ.SAN.		
		3	0	5344	27	ARSA	55696/534427	5	2	1	71	ADİL İYİ	FAZLI	
							11250/534427	5	2	1	71	AHMET GÖKŞEN	ESAT	
							15000/534427	5	2	1	71	HASİBE GÖKŞEN	HASAN ŞERİ	
							55697/534427	5	2	1	71	HİDİR GÖKŞEN	BEKİR	
							55697/534427	5	2	1	71	KADRIYE BOYRAZ	BEKİR	
							11250/534427	5	2	1	71	MUSTAFA GÖKŞEN	ESAT	
							11250/534427	5	2	1	71	NEZAKET BEĞDİLİLİ	ESAT	
							55696/534427	5	2	1	71	YUSUF BOYRAZ	SEFER	
							11250/534427	5	2	1	71	ZAKİYE YILMAZ	ESAT	
							91633/534427	25	2	7	642	YILDIZ KİR.TUĞ.SAN.		
							26190/534427	28	6	7	680	ALAATTİN ESKİZARA	BAHATTİN	
							9687/534427	28	6	7	680	GÜLDERENGÖKCE	HÜSEYİN BA	
							9687/534427	28	6	7	680	GÜLSEREN TUNÇ	HÜSEYİN BA	
							26190/534427	28	6	7	680	HİLAL ESKİZARA	BAHATTİN	
							26190/534427	28	6	7	680	MEHMET ESKİZARA	BAHATTİN	
							9686/534427	28	6	7	680	MEHMET ESKİZARA	HÜSEYİN BA	
							26189/534427	28	6	7	680	NIHAL ESKİZARA	BAHATTİN	
							26189/534427	28	6	7	680	ZÜHAL ESKİZARA	BAHATTİN	

ULUSAL CAD VE GIS COZUMLERİA.S.. NI For Windows 3.1.0.44

İLİ : ÇORUM İLÇESİ : MERKEZ KÖY/MAH. : ÇOPLU-KUNDUZHAN BELEDİYESİ : ÇORUMBELEDİYESİ PAFTANO : G33C19C3D						T E S C İ L S A Y F A S I						SAYFA NO: 18 ADANO: 4314		
Clt	Syf	ParNo	Alan			Cinsi	Hisse	K A D A S T R O						
			He.	M2	Dm2			KAda	KPar	Cilt	Syf.	Maliki	Babası	Beyanlar
		1	0	5316	42	ARSA	9770/531642	6	2	1	73	GÜLSERENTANKAL	HÜSEYİN	
							9770/531642	6	2	1	73	HÜSEYİN GÜLCAN	HÜSEYİN	
							9769/531642	6	2	1	73	ÜNAL GÜLCAN	HÜSEYİN	
							9770/531642	6	2	1	73	ZEHNI GÜLCAN	HÜSEYİN	
							9770/531642	6	2	1	73	ZEKİ GÜLCAN	HÜSEYİN	
							9770/531642	6	2	1	73	ZÜHTÜ GÜLCAN	HÜSEYİN	
							21539/531642	6	3	1	74	SÜLEYMANTAŞDELEN	HASAN	
							28641/531642	28	6	7	680	ALAATTİN ESKİZARA	BAHATTİN	
							29330/531642	28	6	7	680	GÜLDERENGÖKCE	HÜSEYİN BA	
							29330/531642	28	6	7	680	GÜLSERENTUNÇ	HÜSEYİN BA	
							28641/531642	28	6	7	680	HİHAL ESKİZARA	BAHATTİN	
							28641/531642	28	6	7	680	MEHMETESKİZARA	BAHATTİN	
							29330/531642	28	6	7	680	MEHMETESKİZARA	HÜSEYİN BA	
							28641/531642	28	6	7	680	NIHAL ESKİZARA	BAHATTİN	
							28641/531642	28	6	7	680	ZÜHAL ESKİZARA	BAHATTİN	
							94592/531642	1608	1	14	1384	AHMET HALUK AŞKIN	HALİS	
							12318/531642	1608	8	15	1391	ZEHRA KUTSAL	MAHİR	
							16822/531642	1608	11	15	1394	SEFA KÜRKCÜ	HÜSEYİN	
							17190/531642	1608	12	15	1395	SEFA KÜRKCÜ	HÜSEYİN	
							17650/531642	1608	13	15	1396	ZEHRA KUTSAL	MAHİR	
							47561/531642	1608	16	20	1887	AHMET HALUK AŞKIN	HALİS	
							14156/531642	1645	22	16	1493	MUSTAFAÇELİKEL	KADİR	
		2	0	5367	12	ARSA	70505/536712	1608	1	14	1384	AHMET HALUK AŞKIN	HALİS	
							17650/536712	1608	4	15	1387	RAİFE AYDINLI	MUSTAFA	
							17098/536712	1608	5	15	1388	RAİFE AYDINLI	MUSTAFA	
							16547/536712	1608	6	15	1389	RAİFE AYDINLI	MUSTAFA	
							23073/536712	1608	7	15	1390	CELAL ÖZDEMİR	ALİ	
							11307/536712	1608	9	15	1392	HAFİZE TÜRKCAN	MAHİR	
							18385/536712	1608	10	15	1393	MEHMETALİ AKAYDIN	İZZET	
							25795/536712	1608	16	20	1887	AHMET HALUK AŞKIN	HALİS	
							175944/536712	1610	1	15	1399	UGURSOYCAK	İSMET	
							18385/536712	1610	11	15	1409	MEHMETALİ AKAYDIN	İZZET	
							19028/536712	1610	17	15	1415	MEHMETALİ AKAYDIN	İZZET	
							19028/536712	1610	18	15	1416	MEHMETALİ AKAYDIN	İZZET	
							19212/536712	1610	19	15	1417	MEHMETALİ AKAYDIN	İZZET	
							20867/536712	1610	20	15	1418	BURHANBARIN	İSMAIL	
							19488/536712	1610	21	15	1419	ALİ HÖNGÜL	AHMET	
							19580/536712	1610	22	15	1420	ALİ HÖNGÜL	AHMET	
							24820/536712	1645	20	15	1491	ALİ ACAR	DURMUŞ	
		3	0	5109	42	ARSA	18385/510942	1610	2	15	1400	BEKİR KÖMÜRCÜ	MEHMET	
							18385/510942	1610	3	15	1401	BEKİR KÖMÜRCÜ	MEHMET	
							18385/510942	1610	4	15	1402	MUSTAFAKİNDAR	HALİL	
							18385/510942	1610	5	15	1403	BEKİR KÖMÜRCÜ	MEHMET	
							9193/510942	1610	6	15	1404	FEYYAZ ÇETİNTÜRK	İBRAHİM	
							9192/510942	1610	6	15	1404	TALİP UZ	HALİM	
							9193/510942	1610	7	15	1405	FEYYAZ ÇETİNTÜRK	İBRAHİM	
							9192/510942	1610	7	15	1405	TALİP UZ	HALİM	
							9331/510942	1610	8	15	1406	FEYYAZ ÇETİNTÜRK	İBRAHİM	
							9330/510942	1610	8	15	1406	TALİP UZ	HALİM	
							19396/510942	1610	12	15	1410	YAŞAR BEKDAMAR	MEMİŞ	
							110331/510942	1610	15	15	1413	MUSTAFAYILDIRIM	ENVER	
							18017/510942	1610	16	15	1414	MUSTAFAYILDIRIM	ENVER	
							24452/510942	1611	1	15	1421	OSMANBİLGE	İHSAN	
							19304/510942	1611	2	15	1422	OSMANBİLGE	İHSAN	
							9560/510942	1611	3	15	1423	OSMANBİLGE	İHSAN	
							9560/510942	1611	4	15	1424	OSMANBİLGE	İHSAN	
							9009/510942	1611	9	15	1429	İSMAIL KEKEÇ	BEKİR	
							9008/510942	1611	9	15	1429	RAFET KEKEÇ	BEKİR	
							10066/510942	1611	10	15	1430	İSMAIL KEKEÇ	BEKİR	
							10066/510942	1611	10	15	1430	RAFET KEKEÇ	BEKİR	
							9928/510942	1611	15	15	1435	OSMANBİLGE	İHSAN	
							5720/510942	1611	17	19	1809	İSMAIL KEKEÇ	BEKİR	
							5720/510942	1611	17	19	1809	RAFET KEKEÇ	BEKİR	
							5520/510942	1611	18	19	1810	İSMAIL KEKEÇ	BEKİR	
							5521/510942	1611	18	19	1810	RAFET KEKEÇ	BEKİR	
							28333/510942	1611	19	19	1811	İSMAIL KEKEÇ	BEKİR	
							28333/510942	1611	19	19	1811	RAFET KEKEÇ	BEKİR	
							19672/510942	1643	1	15	1436	HİDİR KINIKLI	İSMAIL	
							12502/510942	1643	2	15	1437	FEYZULLAH YILMAZ	ABDULLAH	
							12502/510942	1643	3	15	1438	YAŞAR BEKDAMAR	MEMİŞ	
							10157/510942	1643	4	15	1439	HALUK ALKAN	MUSTAFA	
							10158/510942	1643	4	15	1439	MUSTAFANEVZAT ALKAN	MUSTAFA	

İli : ÇORUM				T E S C İ L				SAYFA NO: 19																			
İlçesi : MERKEZ								S A Y F A S I				ADANO: 4314															
Köy/Mah. : ÇOPLU-KUNDUZHAN				Cinsi								Hisse				K A D A S T R O											
Belediyesi : ÇORUMBELEDİYESİ								Cilt								Syf.				Maliki		Babası		Beyanlar			
Paftano : G33C19C3D				KAda								KPar								M2		Dm2					
								15351/510942								1643											
				15351/510942								1643								6				15		1441	
								15351/510942								1643											
				23809/510942								1643								8				15			
								8574/510942								1645											

ULUSAL CAD VE GIS COZUMLERİA.S.. NI For Windows 3.1.0.44

İLİ : ÇORUM
İLÇESİ : MERKEZ
KÖY/MAH. : ÇÖPLÜ-KUNDUZHAN
BELEDİYESİ : ÇORUMBELEDİYESİ
PAFTANO : G33C19C3D

T E S C İ L
S A Y F A S I

SAYFA NO: 20

ADANO: 4316

Clt	Syf	ParNo	Alan			Cinsi	Hisse	K A D A S T R O						
			He.	M2	Dm2			KAda	KPar	Cilt	Syf.	Maliki	Babası	Beyanlar
		1	1	6149	63	ARSA	162231/1614963	5	1	1	70	NEZAKET ALTAŞ	KADİR	
							162231/1614963	5	1	1	70	ŞAKİRE AYDINLI	KADİR	
							74963/1614963	5	2	1	71	ADİL İYİ	FAZLI	
							11607/1614963	5	2	1	71	AHMET GÖKŞEN	ESAT	
							15475/1614963	5	2	1	71	HASİBE GÖKŞEN	HASAN ŞERİ	
							74960/1614963	5	2	1	71	HİDİR GÖKŞEN	BEKİR	
							74962/1614963	5	2	1	71	KADRIYE BOYRAZ	BEKİR	
							11607/1614963	5	2	1	71	MUSTAFAGÖKŞEN	ESAT	
							11607/1614963	5	2	1	71	NEZAKET BEĞDİLİ	ESAT	
							74963/1614963	5	2	1	71	YUSUF BOYRAZ	SEFER	
							11607/1614963	5	2	1	71	ZAKİYE YILMAZ	ESAT	
							37599/1614963	28	12	14	1380	ÇORUMBELEDİYESİ		
							54891/1614963	28	14	14	1382	ÇORUMBELEDİYESİ		
							22797/1614963	1643	11	15	1446	GÜLPERİ ÇELEBİ	MEHMET	
							3723/1614963	1645	1	15	1472	AHMET FATİH ŞENÖZ	ÖMER	
							3723/1614963	1645	1	15	1472	FERİT ŞENÖZ	ÖMER	
							3723/1614963	1645	1	15	1472	MEHMETFEVZİ ŞENÖZ	ÖMER	
							3723/1614963	1645	1	15	1472	NAZMİYE ŞENÖZ	MEHMET	
							2597/1614963	1645	2	15	1473	AHMET FATİH ŞENÖZ	ÖMER	
							2597/1614963	1645	2	15	1473	FERİT ŞENÖZ	ÖMER	
							2597/1614963	1645	2	15	1473	MEHMETFEVZİ ŞENÖZ	ÖMER	
							2597/1614963	1645	2	15	1473	NAZMİYE ŞENÖZ	MEHMET	
							2597/1614963	1645	3	15	1474	AHMET FATİH ŞENÖZ	ÖMER	
							2597/1614963	1645	3	15	1474	FERİT ŞENÖZ	ÖMER	
							2597/1614963	1645	3	15	1474	MEHMETFEVZİ ŞENÖZ	ÖMER	
							2597/1614963	1645	3	15	1474	NAZMİYE ŞENÖZ	MEHMET	
							3769/1614963	1645	4	15	1475	AHMET FATİH ŞENÖZ	ÖMER	
							3769/1614963	1645	4	15	1475	FERİT ŞENÖZ	ÖMER	
							3769/1614963	1645	4	15	1475	MEHMETFEVZİ ŞENÖZ	ÖMER	
							3769/1614963	1645	4	15	1475	NAZMİYE ŞENÖZ	MEHMET	
							14708/1614963	1645	5	15	1476	AYDIN AKIN	ŞEVKET	
							14708/1614963	1645	6	15	1477	AYDIN AKIN	ŞEVKET	
							14432/1614963	1645	7	15	1478	AYDIN AKIN	ŞEVKET	
							9744/1614963	1645	8	15	1479	HİDİR KINKLI	İSMAIL	
							15443/1614963	1645	9	15	1480	ARIF BAYRAK	İSMAIL	
							21143/1614963	1645	10	15	1481	ARIF BAYRAK	İSMAIL	
							15719/1614963	1645	11	15	1482	HİDİR KINKLI	İSMAIL	
							15168/1614963	1645	12	15	1483	AYDIN AKIN	ŞEVKET	
							14892/1614963	1645	13	15	1484	AYDIN AKIN	ŞEVKET	
							14616/1614963	1645	14	15	1485	AYDIN AKIN	ŞEVKET	
							22430/1614963	1645	15	16	1486	AYLA YÜCEL	ALİ	
							3562/1614963	1645	54	16	1525	AHMET FATİH ŞENÖZ	ÖMER	
							3562/1614963	1645	54	16	1525	FERİT ŞENÖZ	ÖMER	
							3562/1614963	1645	54	16	1525	MEHMETFEVZİ ŞENÖZ	ÖMER	
							3562/1614963	1645	54	16	1525	NAZMİYE ŞENÖZ	MEHMET	
							2390/1614963	1645	55	16	1526	AHMET FATİH ŞENÖZ	ÖMER	
							2390/1614963	1645	55	16	1526	FERİT ŞENÖZ	ÖMER	
							2390/1614963	1645	55	16	1526	MEHMETFEVZİ ŞENÖZ	ÖMER	
							2390/1614963	1645	55	16	1526	NAZMİYE ŞENÖZ	MEHMET	
							2390/1614963	1645	56	16	1527	AHMET FATİH ŞENÖZ	ÖMER	
							2390/1614963	1645	56	16	1527	FERİT ŞENÖZ	ÖMER	
							2390/1614963	1645	56	16	1527	MEHMETFEVZİ ŞENÖZ	ÖMER	
							2390/1614963	1645	56	16	1527	NAZMİYE ŞENÖZ	MEHMET	
							2804/1614963	1645	57	16	1528	AHMET FATİH ŞENÖZ	ÖMER	
							2803/1614963	1645	57	16	1528	FERİT ŞENÖZ	ÖMER	
							2804/1614963	1645	57	16	1528	MEHMETFEVZİ ŞENÖZ	ÖMER	
							2804/1614963	1645	57	16	1528	NAZMİYE ŞENÖZ	MEHMET	
							3746/1614963	1645	58	16	1529	AHMET FATİH ŞENÖZ	ÖMER	
							3746/1614963	1645	58	16	1529	FERİT ŞENÖZ	ÖMER	
							3746/1614963	1645	58	16	1529	MEHMETFEVZİ ŞENÖZ	ÖMER	
							3746/1614963	1645	58	16	1529	NAZMİYE ŞENÖZ	MEHMET	
							5332/1614963	1645	59	16	1530	KAMİL AYDINLI	KAMİL	
							1195/1614963	1645	60	16	1531	KAMİL AYDINLI	KAMİL	
							11000/1614963	1645	68	14	1333	AHMET FATİH ŞENÖZ	ÖMER	
							6500/1614963	1645	69	14	1334	AHMET FATİH ŞENÖZ	ÖMER	
							1100/1614963	1645	70	14	1335	AHMET FATİH ŞENÖZ	ÖMER	
							14050/1614963	1645	72	7	664	ABDULLAH ÖZKADI	HALİS	
							2446/1614963	1645	72	7	664	ATILLA ÖZDEMİR	ŞÜKRÜ	
							5321/1614963	1645	72	7	664	AYŞE ERKAN	MUSTAFA	
							13503/1614963	1645	72	7	664	BAHRİYE KÖSE	ABDULLAH E	
							3193/1614963	1645	72	7	664	BEKİR ERKAN	SEYDİ AHME	
							12682/1614963	1645	72	7	664	CAVİT SIRALAÇ	ŞEVKET	
							3261/1614963	1645	72	7	664	CEMİLE ÖZDEMİR	İSA	
							157451/1614963	1645	72	7	664	ÇORUMBELEDİYESİ		

İLİ : ÇORUM İLÇESİ : MERKEZ KÖY/MAH. : ÇÖPLÜ-KUNDUZHAN BELEDİYESİ : ÇORUMBELEDİYESİ PAFTANO : G33C19C3D					T E S C İ L S A Y F A S I					SAYFA NO: 21 ADANO: 4316				
Clt	Syf	ParNo	Alan			Cinsi	Hisse	K A D A S T R O						
			He.	M2	Dm2			KAda	KPar	Cilt	Syf.	Maliki	Babası	Beyanlar
							5388/1614963	1645	72	7	664	DERYA AYDIN	FAZLI	
							2293/1614963	1645	72	7	664	DURSUNEYILMAZ	ALİ	
							1065/1614963	1645	72	7	664	FATİH ERKAN	SEYDİ AHME	
							2446/1614963	1645	72	7	664	GÖKSEL ÖZDEMİR	ŞÜKRÜ	
							2293/1614963	1645	72	7	664	GÖNÜLDEMİRCAN	İSMET	
							2293/1614963	1645	72	7	664	HABİBE AKSAN	İSMET	
							12819/1614963	1645	72	7	664	HABİP AKÇA	ÖMER	
							2129/1614963	1645	72	7	664	HASAN ERKAN	SEYDİ AHME	
							3592/1614963	1645	72	7	664	HURİYE AYDIN	ŞÜKRÜ	
							12362/1614963	1645	72	7	664	HÜSEYİN İMAL	İSMAIL	
							5388/1614963	1645	72	7	664	İŞİL DİLEK AYDIN	FAZLI	
							1630/1614963	1645	72	7	664	KAMİLE KESKİN	MURAT	
							12773/1614963	1645	72	7	664	KEZİBAN KALKAN	SELAHATTİN	
							1087/1614963	1645	72	7	664	MENŞUREKESKİN	OSMAN	
							12317/1614963	1645	72	7	664	MUSTAFAKOCAER	ABDULLAHE	
							2446/1614963	1645	72	7	664	NAZAN KILIÇ	ŞÜKRÜ	
							7983/1614963	1645	72	7	664	NECİP YURT	METİN	
							2446/1614963	1645	72	7	664	NİLGÜN ŞAMLI	ŞÜKRÜ	
							12545/1614963	1645	72	7	664	OKAN SIVASLI	HAMZA	
							64272/1614963	1645	72	7	664	ORHANÇELİK	PAŞA	
							2293/1614963	1645	72	7	664	RABİA KEİYİNCİ	İSMET	
							28670/1614963	1645	72	7	664	RAFET ABDAL	MEHMET	
							1064/1614963	1645	72	7	664	RAHİME YILMAZ	SEYDİ AHME	
							5979/1614963	1645	72	7	664	SATILMIŞ KESKİN	MURAT	
							4349/1614963	1645	72	7	664	SELAHATTİN EK	ÖMER	
							12818/1614963	1645	72	7	664	SEZAYİ DEMİREL	TALAT	
							12864/1614963	1645	72	7	664	VEYSAL DADAŞ	SELVET	
							18521/1614963	1645	72	7	664	YAŞAR ALTINCI	MEHMETNAZ	
							18495/1614963	1645	101	17	1665	SATI DOBAK	ALİ	
							18495/1614963	1645	101	17	1665	YASEMİN ÖZKAN DURAN	HÜSEYİN	

İLİ : ÇORUM İLÇESİ : MERKEZ KÖY/MAH. : ÇÖPLÜ-KUNDUZHAN BELEDİYESİ : ÇORUMBELEDİYESİ PAFTANO : G33C19C3D						T E S C İ L S A Y F A S I						SAYFA NO: 22 ADANO: 4317		
Clt	Syf	ParNo	Alan			Cinsi	Hisse	K A D A S T R O						
			He.	M2	Dm2			KAda	KPar	Cilt	Syf.	Maliki	Babası	Beyanlar
		1	0	4957	96	ARSA	127639/495796	25	2	7	642	YILDIZ KİR.TUĞ.SAN.		
							11307/495796	1610	14	15	1412	MEMDUHESER	HAKKI	
							33920/495796	1644	1	15	1450	MEHMETGÜNEŞ	ABDURAMAN	
							18293/495796	1644	2	15	1451	NURİYE ÇAKICI	NECİP	
							18293/495796	1644	3	15	1452	ZEKİYE TÜRKÖĞLU	ŞÜKRÜ	
							18293/495796	1644	4	15	1453	MUSTAFABİLGİ	AHMET	
							9193/495796	1644	7	15	1456	HALİL GÖDEK	DURSUN	
							9192/495796	1644	7	15	1456	HÜSEYİN GÖDEK	DURSUN	
							24084/495796	1644	8	15	1457	YUSUF YAZICI	REMZİ	
							18385/495796	1644	16	15	1465	ARSLAN ŞEN	BEKİR	
							18385/495796	1644	17	15	1466	ALİ UZUNER	ELVAN	
							18385/495796	1644	18	15	1467	YUSUF YAZICI	REMZİ	
							23992/495796	1644	19	15	1468	ADİL AYDOĞDU	TEVFİK	
							17558/495796	1644	20	15	1469	YUSUF YAZICI	REMZİ	
							18201/495796	1644	21	15	1470	GÜLSERENKARACAN	SELÇUK	
							19028/495796	1644	22	15	1471	GÜLSERENKARACAN	SELÇUK	
							19212/495796	1645	16	16	1487	FEVZİYE TÜRKCAN	KAMİL	
							19304/495796	1645	17	16	1488	AYLA YÜCEL	ALİ	
							19304/495796	1645	18	16	1489	AYLA YÜCEL	ALİ	
							19304/495796	1645	19	16	1490	AYLA YÜCEL	ALİ	
							14524/495796	1645	21	16	1492	MUSTAFAÇELİKEL	KADİR	
		2	0	4931	73	ARSA	6940/493173	1643	9	15	1444	ÇİHAN YENİDÜNYA	İBRAHİM	
							6941/493173	1643	9	15	1444	ERDİL DURAN	ARAP	
							9146/493173	1644	5	15	1454	ABİDİN KAYABAŞI	ŞUAYIP	
							9147/493173	1644	5	15	1454	HÜSEYİN KAYABAŞI	ŞUAYIP	
							18385/493173	1644	6	15	1455	DURSUNGÖDEK	HALİL	
							15443/493173	1644	9	15	1458	MEHMETŞAMLI	RUMİ	
							15443/493173	1644	10	15	1459	BEKİR TOKAT	İSMAIL	
							15535/493173	1644	11	15	1460	KADİR GÖKÇE	MEHMET	
							26015/493173	1644	12	15	1461	BEKİR TOKAT	İSMAIL	
							18385/493173	1644	13	15	1462	İZZET GÜÇÇÜK	RECEP	
							18385/493173	1644	14	15	1463	İZZET GÜÇÇÜK	RECEP	
							18385/493173	1644	15	15	1464	BURHANBARIN	İSMAIL	
							23533/493173	1645	31	16	1502	AYHAN ÖZKADER	YILMAZ	
							13789/493173	1645	32	16	1503	AYHAN ÖZKADER	YILMAZ	
							13329/493173	1645	33	16	1504	OSMANAKKUŞ	RECEP	
							6435/493173	1645	34	16	1505	ABDURRAHMANILDIZ	MUSTAFA	
							6435/493173	1645	34	16	1505	EYÜP ÖZÇETİNKAYA	MEHMET	
							11399/493173	1645	35	16	1506	ŞABAN YİĞİT	MEHMET	
							12778/493173	1645	36	16	1507	ŞABAN YİĞİT	MEHMET	
							14708/493173	1645	44	16	1515	MENDERESÖZSOY	RÜŞTÜ	
							15168/493173	1645	45	16	1516	MENDERESÖZSOY	RÜŞTÜ	
							15535/493173	1645	46	16	1517	MENDERESÖZSOY	RÜŞTÜ	
							8227/493173	1645	47	16	1518	DUDUBOLAT	İBRAHİM	
							8228/493173	1645	47	16	1518	HANIM BERKSUN	İBRAHİM	
							26199/493173	1645	48	16	1519	MEHMETALİ AKAYDIN	İZZET	
							32725/493173	1645	49	16	1520	MEHMETALİ AKAYDIN	İZZET	
							31346/493173	1645	50	16	1521	MEHMETALİ AKAYDIN	İZZET	
							32817/493173	1645	51	16	1522	YUSUF YAZICI	REMZİ	
							32082/493173	1645	52	16	1523	HAFİZE TÜRKCAN	MAHİR	
							10290/493173	1645	73	7	663	ÇORUMBELEDİYESİ		
		3	0	4921	87	ARSA	18385/492187	1610	9	15	1407	İBRAHİM ETHEMYÜRÜKE	OSMANFEVZ	
							18385/492187	1610	10	15	1408	MUSTAFAKIROĞLU	VEHİP MAHM	
							11583/492187	1610	13	15	1411	KADRIYE SOMUN	FAZLI	
							13237/492187	1643	10	15	1445	TANSEL KUŞÇU	AHMET	
							16087/492187	1643	12	15	1447	TANSEL KUŞÇU	AHMET	
							15811/492187	1643	13	15	1448	TANSEL KUŞÇU	AHMET	
							15443/492187	1643	14	15	1449	TANSEL KUŞÇU	AHMET	
							13789/492187	1645	23	16	1494	MUSTAFAÇELİKEL	KADİR	
							23533/492187	1645	24	16	1495	KENANKAYA	SEFER	
							18293/492187	1645	25	16	1496	MUSTAFAÇELİKEL	KADİR	
							18293/492187	1645	26	16	1497	MUSTAFAÇAVİT KAFKAS	ŞAHİN	
							18293/492187	1645	27	16	1498	ŞEREF TOPÇAM	BEKİR	
							17925/492187	1645	28	16	1499	ZELİHA TOPÇAM	SADIK	
							15719/492187	1645	29	16	1500	YASEMİN ÖZKAN DURAN	HÜSEYİN	
							14432/492187	1645	30	16	1501	FİKRET BULUT	AHMET	
							27302/492187	1645	37	16	1508	İSMAIL BÖLÜKBAŞ	OSMAN	
							29692/492187	1645	38	16	1509	AHMETİHSAN MUTLU	MEHMET	
							29140/492187	1645	39	16	1510	İSMET UYSAL	ŞÜKRÜ	
							31163/492187	1645	40	16	1511	YAŞAR ÖZMEN	İSMAIL	
							125682/492187	1645	72	7	664	ÇORUMBELEDİYESİ		

İLİ : ÇORUM İLÇESİ : MERKEZ KÖY/MAH. : ÇÖPLÜ-KUNDUZHAN BELEDİYESİ : ÇORUMBELEDİYESİ PAFTANO : G33C19C3D						T E S C İ L S A Y F A S I										SAYFA NO: 23
Clt	Syf	ParNo	Alan			Cinsi	Hisse	K A D A S T R O							Beyanlar	
			He.	M2	Dm2			KAda	KPar	Cilt	Syf.	Maliki	Babası			
		1	1	1660	93	ARSA	1431/1166093	461	23	11	1044	ÇORUMBELEDİYESİ				
							56341/1166093	461	32	11	1053	AHMET KADİFE	ÖMERLÜTFİ			
							37561/1166093	461	32	11	1053	AYŞE KADİFE	İSMAIL			
							49365/1166093	461	32	11	1053	ÇORUMBELEDİYESİ				
							21127/1166093	461	32	11	1053	EYYÜBE BAYRAK	MUSTAFA			
							21127/1166093	461	32	11	1053	İHSAN KADİFE	MUSTAFA			
							14086/1166093	461	32	11	1053	NERMİN KADİFE	LÜTFÜ			
							6355/1166093	461	47	11	1068	ABDULLAH (KALELİOĞUL	HASAN			
							85790/1166093	461	47	11	1068	BEDİA (KADİFEOĞULL)	MUSTAFA			
							3177/1166093	461	47	11	1068	FATMA (KALELİOĞULL.K	MUSTAFA			
							63999/1166093	461	48	11	1069	MUSTAFANURDOĞAN	ALİBEY			
							38769/1166093	461	49	11	1070	AHMET ÇITAK	MEHMET			
							12923/1166093	461	49	11	1070	AYHAN ÇITAK	SÜLEYMANH			
							12922/1166093	461	49	11	1070	CEMİLE ERTEMELİ	SÜLEYMANH			
							12923/1166093	461	49	11	1070	FERHANLAÇIN	SÜLEYMANH			
							2241/1166093	461	127	16	1548	CENGİZ BOLATÇI	OSMAN			
							2242/1166093	461	127	16	1548	HATİCE KARAN	OSMAN			
							2242/1166093	461	127	16	1548	HIDIR BOLATÇI	OSMAN			
							2241/1166093	461	127	16	1548	MUSTAFACAVİT KAFKAS	ŞAHİN			
							2241/1166093	461	127	16	1548	MUTTALİP CEYLAN	NIYAZI			
							13450/1166093	461	127	16	1548	SEYDİ BOLATÇI	ALİ OSMAN			
							2242/1166093	461	127	16	1548	TÜRKAN HAN	OSMAN			
							3306/1166093	461	128	16	1549	GÜLSER BOLATÇI	CELAL			
							3305/1166093	461	128	16	1549	HASAN BOLATÇI	ALİ OSMAN			
							3305/1166093	461	128	16	1549	MUTARİYE KIZILKAYA	İBRAHİM			
							3305/1166093	461	128	16	1549	ZÜLFİYE YURDUSAY	ALİ OSMAN			
							3239/1166093	461	129	16	1550	GÜLSER BOLATÇI	CELAL			
							3240/1166093	461	129	16	1550	HASAN BOLATÇI	ALİ OSMAN			
							3239/1166093	461	129	16	1550	MUTARİYE KIZILKAYA	İBRAHİM			
							3239/1166093	461	129	16	1550	ZÜLFİYE YURDUSAY	ALİ OSMAN			
							3559/1166093	461	130	16	1551	GÜLSER BOLATÇI	CELAL			
							3559/1166093	461	130	16	1551	HASAN BOLATÇI	ALİ OSMAN			
							3558/1166093	461	130	16	1551	MUTARİYE KIZILKAYA	İBRAHİM			
							3559/1166093	461	130	16	1551	ZÜLFİYE YURDUSAY	ALİ OSMAN			
							3151/1166093	461	131	16	1552	GÜLSER BOLATÇI	CELAL			
							3151/1166093	461	131	16	1552	HASAN BOLATÇI	ALİ OSMAN			
							3151/1166093	461	131	16	1552	MUTARİYE KIZILKAYA	İBRAHİM			
							3151/1166093	461	131	16	1552	ZÜLFİYE YURDUSAY	ALİ OSMAN			
							33236/1166093	461	132	16	1553	SEYDİ BOLATÇI	ALİ OSMAN			
							15827/1166093	461	133	16	1554	MEHMETŞANLI	RUMİ			
							15827/1166093	461	134	16	1555	İBRAHİM YURDUSAY	ABDULKADİR			
							3983/1166093	461	135	16	1556	AHMET BOZ	HALİL			
							3982/1166093	461	135	16	1556	ERAY BURAKBUYRUK	NURETTİN			
							7967/1166093	461	135	16	1556	FERHAT İNANIR	KAMİL			
							8681/1166093	461	136	16	1557	YASEMİN ÖZKAN DURAN	HÜSEYİN			
							3059/1166093	461	154	17	1588	AHMET FATİH ŞENÖZ	ÖMER			
							3059/1166093	461	154	17	1588	FERİT ŞENÖZ	ÖMER			
							3059/1166093	461	154	17	1588	MEHMETFEVZİ ŞENÖZ	ÖMER			
							3058/1166093	461	154	17	1588	NAZMİYE ŞENÖZ	MEHMET			
							2924/1166093	461	155	17	1589	AHMET FATİH ŞENÖZ	ÖMER			
							2925/1166093	461	155	17	1589	FERİT ŞENÖZ	ÖMER			
							2925/1166093	461	155	17	1589	MEHMETFEVZİ ŞENÖZ	ÖMER			
							2924/1166093	461	155	17	1589	NAZMİYE ŞENÖZ	MEHMET			
							2739/1166093	461	156	17	1590	AHMET FATİH ŞENÖZ	ÖMER			
							2740/1166093	461	156	17	1590	FERİT ŞENÖZ	ÖMER			
							2740/1166093	461	156	17	1590	MEHMETFEVZİ ŞENÖZ	ÖMER			
							2740/1166093	461	156	17	1590	NAZMİYE ŞENÖZ	MEHMET			
							2762/1166093	461	157	17	1591	AHMET FATİH ŞENÖZ	ÖMER			
							2762/1166093	461	157	17	1591	FERİT ŞENÖZ	ÖMER			
							2762/1166093	461	157	17	1591	MEHMETFEVZİ ŞENÖZ	ÖMER			
							2763/1166093	461	157	17	1591	NAZMİYE ŞENÖZ	MEHMET			
							2555/1166093	461	158	17	1592	AHMET FATİH ŞENÖZ	ÖMER			
							2554/1166093	461	158	17	1592	FERİT ŞENÖZ	ÖMER			
							2554/1166093	461	158	17	1592	MEHMETFEVZİ ŞENÖZ	ÖMER			
							2555/1166093	461	158	17	1592	NAZMİYE ŞENÖZ	MEHMET			
							169/1166093	461	159	17	1593	AHMET FATİH ŞENÖZ	ÖMER			
							170/1166093	461	159	17	1593	FERİT ŞENÖZ	ÖMER			
							170/1166093	461	159	17	1593	MEHMETFEVZİ ŞENÖZ	ÖMER			
							169/1166093	461	159	17	1593	NAZMİYE ŞENÖZ	MEHMET			
							2477/1166093	461	172	17	1610	SULTAN KARAKUŞ	HAYDAR			
							2132/1166093	461	173	17	1611	SULTAN KARAKUŞ	HAYDAR			
							395/1166093	461	174	17	1612	SULTAN KARAKUŞ	HAYDAR			
							102/1166093	461	175	17	1613	SULTAN KARAKUŞ	HAYDAR			
							4546/1166093	461	176	17	1614	SULTAN KARAKUŞ	HAYDAR			

İLİ : ÇORUM				T E S C İ L S A Y F A S I				SAYFA NO: 24						
İLÇESİ : MERKEZ														
KÖY/MAH. : ÇÖPLÜ-KUNDUZHAN														
BELEDİYESİ : ÇORUMBELEDİYESİ														
PAFTANO : G33C19C3D								ADANO: 4318						
Clt	Syf	ParNo	Alan			Cinsi	Hisse	K A D A S T R O						
			He.	M2	Dm2			KAda	KPar	Cilt	Syf.	Maliki	Babası	Beyanlar
							4688/1166093	461	177	17	1615	SULTAN KARAKUŞ	HAYDAR	
							2353/1166093	461	1003	0	-	MALİYE HAZİNESİ		
							145689/1166093	1645	72	7	664	ÇORUMBELEDİYESİ		
							6295/1166093	1645	73	7	663	ABDULLAH İPEK	FAZLI	
							165484/1166093	1645	73	7	663	ADEVİYE NURANYILMAZ	MEHMETREF	
							6247/1166093	1645	73	7	663	ALİ İPEK	FAZLI	
							33971/1166093	1645	73	7	663	BEKİR AYDIN	MAHMUT	
							113862/1166093	1645	73	7	663	ÇORUMBELEDİYESİ		
							13700/1166093	1645	73	7	663	ERDAL GÜL	MUHARREM	

ULUSAL CAD VE GIS COZUMLERİA.S.. NI For Windows 3.1.0.44

İli : ÇORUM İlçesi : MERKEZ Köy/Mah. : ÇÖPLÜ-KUNDUZHAN Belediyesi : ÇORUMBELEDİYESİ Paftano : G33C19C3C						T E S C İ L S A Y F A S I										SAYFA NO: 25
Cit	Syf	ParNo	Alan			Cinsi	Hisse	K A D A S T R O							Beyanlar	
			He.	M2	Dm2			KAda	KPar	Cilt	Syf.	Maliki	Babası			
		1	0	5625	89	ARSA	56527/562589	461	22	11	1043	ÇORUMBELEDİYESİ				
							31799/562589	461	23	11	1044	ÇORUMBELEDİYESİ				
							8317/562589	461	50	11	1071	AYTEN KANMAZ	HÜSEYİN			
							21828/562589	461	50	11	1071	EMİNE KEMAHLI	RIFAT			
							5364/562589	461	50	11	1071	FATİMA EKMEKÇİOĞLU	VEYİS			
							5364/562589	461	50	11	1071	HATİCE KADİFE	VEYİS			
							5364/562589	461	50	11	1071	MERAL GÜNEY	VEYİS			
							10436/562589	461	50	11	1071	NERİMEN GÖZÜAÇIK	TALİP			
							21828/562589	461	50	11	1071	RAHMİYE ALTINER	RIFAT			
							13151/562589	461	50	11	1071	REFİA (CABBAROĞULL)	ALİ			
							8317/562589	461	50	11	1071	ŞAZİYE YÜKSEL	HÜSEYİN			
							8318/562589	461	50	11	1071	ZELİHA YILDIZ	HÜSEYİN			
							121897/562589	461	219	11	1042	ÇORUMBELEDİYESİ				
							43836/562589	461	1005	0	-	MALİYE HAZİNESİ				
							18834/562589	462	3	11	1083	NEZAKET KAHVECİ	ABDULKADİR			
							18833/562589	462	3	11	1083	VEYİS KAHVECİ	ABDUKADİR			
							733/562589	1559	2	11	1084	DENİZ İLÇİ	NEVZAT			
							733/562589	1559	2	11	1084	HATİCE KURŞUNCU	REŞİT			
							2934/562589	1559	2	11	1084	HÜSEYİN KURŞUNCU	OSMAN			
							11738/562589	1559	2	11	1084	İSMAIL KURŞUNCU	NURİ			
							2935/562589	1559	2	11	1084	MEMNUNKURŞUNCU	ELVAN			
							11739/562589	1559	2	11	1084	METİN ÜNER KURŞUNCU	NURİ			
							733/562589	1559	2	11	1084	OSMANKURŞUNCU	NEVZAT			
							2935/562589	1559	2	11	1084	SELMA GÜRSEL	MUSTAFA			
							2935/562589	1559	2	11	1084	SEYHAN CAMCI	MUSTAFA			
							2935/562589	1559	2	11	1084	VEDAT KURŞUNCU	OSMAN			
							733/562589	1559	2	11	1084	YALÇIN KURŞUNCU	NEVZAT			
							2935/562589	1559	2	11	1084	YALÇIN KURŞUNCU	OSMAN			
							2935/562589	1559	2	11	1084	YAŞAR MAVRAL	MUSTAFA			
							14/562589	1559	3	15	1461	İSMAIL KURŞUNCU	NURİ			
							4/562589	1559	3	15	1461	MEMNUNKURŞUNCU	ELVAN			
							20/562589	1559	3	15	1461	METİN ÜNER KURŞUNCU	NURİ			
							14/562589	1559	3	15	1461	OSMANKURŞUNCU	NURİ			
							3/562589	1559	3	15	1461	SELMA GÜRSEL	MUSTAFA			
							3/562589	1559	3	15	1461	SEYHAN CAMCI	MUSTAFA			
							4/562589	1559	3	15	1461	YAŞAR MAVRAL	MUSTAFA			
							2/562589	1559	4	15	1463	DENİZ İLÇİ	NEVZAT			
							2/562589	1559	4	15	1463	HATİCE KURŞUNCU	REŞİT			
							8/562589	1559	4	15	1463	HÜSEYİN KURŞUNCU	OSMAN			
							31/562589	1559	4	15	1463	İSMAIL KURŞUNCU	NURİ			
							7/562589	1559	4	15	1463	MEMNUNKURŞUNCU	ELVAN			
							31/562589	1559	4	15	1463	METİN ÜNER KURŞUNCU	NURİ			
							2/562589	1559	4	15	1463	OSMANKURŞUNCU	NEVZAT			
							7/562589	1559	4	15	1463	SELMA GÜRSEL	MUSTAFA			
							8/562589	1559	4	15	1463	SEYHAN CAMCI	MUSTAFA			
							8/562589	1559	4	15	1463	VEDAT KURŞUNCU	OSMAN			
							2/562589	1559	4	15	1463	YALÇIN KURŞUNCU	NEVZAT			
							8/562589	1559	4	15	1463	YALÇIN KURŞUNCU	OSMAN			
							7/562589	1559	4	15	1463	YAŞAR MAVRAL	MUSTAFA			
							495/562589	1559	5	12	1096	DENİZ İLÇİ	NEVZAT			
							495/562589	1559	5	12	1096	HATİCE KURŞUNCU	REŞİT			
							1976/562589	1559	5	12	1096	HÜSEYİN KURŞUNCU	OSMAN			
							7908/562589	1559	5	12	1096	İSMAIL KURŞUNCU	NURİ			
							1977/562589	1559	5	12	1096	MEMNUNKURŞUNCU	ELVAN			
							7908/562589	1559	5	12	1096	METİN ÜNER KURŞUNCU	NURİ			
							495/562589	1559	5	12	1096	OSMANKURŞUNCU	NEVZAT			
							1976/562589	1559	5	12	1096	SELMA GÜRSEL	MUSTAFA			
							1976/562589	1559	5	12	1096	SEYHAN CAMCI	MUSTAFA			
							1976/562589	1559	5	12	1096	VEDAT KURŞUNCU	OSMAN			
							495/562589	1559	5	12	1096	YALÇIN KURŞUNCU	NEVZAT			
							1976/562589	1559	5	12	1096	YALÇIN KURŞUNCU	OSMAN			
							1977/562589	1559	5	12	1096	YAŞAR MAVRAL	MUSTAFA			
							9/562589	1559	6	11	1087	DENİZ İLÇİ	NEVZAT			
							9/562589	1559	6	11	1087	HATİCE KURŞUNCU	REŞİT			
							35/562589	1559	6	11	1087	HÜSEYİN KURŞUNCU	OSMAN			
							139/562589	1559	6	11	1087	İSMAIL KURŞUNCU	NURİ			
							34/562589	1559	6	11	1087	MEMNUNKURŞUNCU	ELVAN			
							139/562589	1559	6	11	1087	METİN ÜNER KURŞUNCU	NURİ			
							9/562589	1559	6	11	1087	OSMANKURŞUNCU	NEVZAT			
							34/562589	1559	6	11	1087	SELHAN CAMCI	MUSTAFA			
							34/562589	1559	6	11	1087	SELMA GÜRSEL	MUSTAFA			
							35/562589	1559	6	11	1087	VEDAT KURŞUNCU	OSMAN			
							9/562589	1559	6	11	1087	YALÇIN KURŞUNCU	NEVZAT			
							34/562589	1559	6	11	1087	YALÇIN KURŞUNCU	OSMAN			

İLİ : ÇORUM İLÇESİ : MERKEZ KÖY/MAH. : ÇÖPLÜ-KUNDUZHAN BELEDİYESİ : ÇORUMBELEDİYESİ PAFTANO : G33C19C3C						T E S C İ L S A Y F A S I				SAYFA NO: 26				
Cit	Syf	ParNo	Alan			Cinsi	Hisse	K A D A S T R O						
			He.	M2	Dm2			KAda	KPar	Cilt	Syf.	Maliki	Babası	Beyanlar
							34/562589	1559	6	11	1087	YAŞAR MAVRAL	MUSTAFA	
							913/562589	1559	7	12	1095	DENİZ İLCİ	NEVZAT	
							913/562589	1559	7	12	1095	HATİCE KURŞUNCU	REŞİT	
							3651/562589	1559	7	12	1095	HÜSEYİN KURŞUNCU	OSMAN	
							15164/562589	1559	7	12	1095	İSMAIL KURŞUNCU	NURİ	
							3651/562589	1559	7	12	1095	MEMNUN KURŞUNCU	MUSTAFA	
							15163/562589	1559	7	12	1095	METİN ÜNER KURŞUNCU	NURİ	
							913/562589	1559	7	12	1095	OSMANKURŞUNCU	NEVZAT	
							3651/562589	1559	7	12	1095	SELMA GÜRSEL	MUSTAFA	
							3651/562589	1559	7	12	1095	SEYHAN CAMCI	MUSTAFA	
							3651/562589	1559	7	12	1095	VEDAT KURŞUNCU	OSMAN	
							913/562589	1559	7	12	1095	YALÇIN KURŞUNCU	NEVZAT	
							3651/562589	1559	7	12	1095	YALÇIN KURŞUNCU	OSMAN	
							3651/562589	1559	7	12	1095	YAŞAR MAVRAL	MUSTAFA	
							4/562589	1559	8	12	1094	DENİZ İLCİ	NEVZAT	
							5/562589	1559	8	12	1094	HATİCE KURŞUNCU	REŞİT	
							19/562589	1559	8	12	1094	HÜSEYİN KURŞUNCU	OSMAN	
							77/562589	1559	8	12	1094	İSMAIL KURŞUNCU	NURİ	
							77/562589	1559	8	12	1094	METİN ÜNER KURŞUNCU	NURİ	
							5/562589	1559	8	12	1094	OSMANKURŞUNCU	NEVZAT	
							25/562589	1559	8	12	1094	SELMA GÜRSEL	MUSTAFA	
							25/562589	1559	8	12	1094	SEYHAN CAMCI	MUSTAFA	
							20/562589	1559	8	12	1094	VEDAT KURŞUNCU	OSMAN	
							5/562589	1559	8	12	1094	YALÇIN KURŞUNCU	NEVZAT	
							20/562589	1559	8	12	1094	YALÇIN KURŞUNCU	OSMAN	
							26/562589	1559	8	12	1094	YAŞAR MAVRAL	MUSTAFA	
							23410/562589	1645	72	7	664	ÇORUMBELEDİYESİ		

İLİ : ÇORUM İLÇESİ : MERKEZ KÖY/MAH. : ÇÖPLÜ-KUNDUZHAN BELEDİYESİ : ÇORUMBELEDİYESİ PAFTANO : G33C19C3D						T E S C İ L S A Y F A S I						SAYFA NO: 27		
Clt	Syf	ParNo	Alan			Cinsi	Hisse	K A D A S T R O						
			He.	M2	Dm2			KAda	KPar	Cilt	Syf.	Maliki	Babası	Beyanlar
		1	1	254	96	ARSA	23609/1025496	358	1	1	60	EJDER BLOK TUĞ.UN IR	TİC.AŞ.	
							18277/1025496	358	1	1	60	HATİCE PEPE	MUSTAFA	
							18276/1025496	358	1	1	60	LEYLA HAMOĞLU	MUSTAFA	
							18276/1025496	358	1	1	60	SELMA ZİHAR	MUSTAFA	
							11641/1025496	461	50	11	1071	AYTEN KANMAZ	HÜSEYİN	
							38048/1025496	461	50	11	1071	EMİNE KEMAHLI	RIFAT	
							5863/1025496	461	50	11	1071	FATİMA EKMEKÇİOĞLU	VEYİS	
							5863/1025496	461	50	11	1071	HATİCE KADİFE	VEYİS	
							5863/1025496	461	50	11	1071	MERAL GÜNEY	VEYİS	
							15760/1025496	461	50	11	1071	NERİMEN GÖZÜAÇIK	TALİP	
							38048/1025496	461	50	11	1071	RAHİMİYE ALTINER	RIFAT	
							21064/1025496	461	50	11	1071	REFİA (CABBAROĞULL)	ALİ	
							11641/1025496	461	50	11	1071	ŞAZİYE YÜKSEL	HÜSEYİN	
							11641/1025496	461	50	11	1071	ZELİHA YILDIZ	HÜSEYİN	
							37834/1025496	461	1006	0	-	MALİYE HAZİNESİ		
							128020/1025496	462	1	11	1081	EJDER BLOK TUĞLA UN	SAN.VE TİC	
							97043/1025496	462	1	11	1081	HATİCE PEPE	MUSTAFA	
							97043/1025496	462	1	11	1081	LEYLA HAMOĞLU	MUSTAFA	
							97043/1025496	462	1	11	1081	SELMA ZİHAR	MUSTAFA	
							35781/1025496	462	3	11	1083	NEZAKET KAHVECİ	ABDULKADİR	
							35781/1025496	462	3	11	1083	VEYİS KAHVECİ	ABDUKADİR	
							12000/1025496	1271	1	14	1292	YASEMİN KALTAKÇI	ABİDİN	
							5950/1025496	1271	2	14	1293	MURATAYDEMİR	ŞERAFETTİN	
							5950/1025496	1271	2	14	1293	TUNAHANAYDEMİR	ŞERAFETTİN	
							6000/1025496	1271	3	14	1294	MURATAYDEMİR	ŞERAFETTİN	
							6000/1025496	1271	3	14	1294	TUNAHANAYDEMİR	ŞERAFETTİN	
							12200/1025496	1271	4	14	1295	ÖMERKARAHAN	HİDİR	
							12300/1025496	1271	5	14	1296	MUSTAFAKAHRİMAN	ŞÜKRÜ	
							12400/1025496	1271	6	14	1297	NURETTİN HANÇERLİ	İBRAHİM	
							12600/1025496	1271	7	14	1298	SADIK BOZDEMİR	AHMET	
							6350/1025496	1271	8	14	1299	BEKİR EKMEKÇİ	BAHRİ	
							6350/1025496	1271	8	14	1299	BELGİN EKMEKÇİ	BAHRİ	
							7800/1025496	1271	9	14	1300	ADEMZORLU	ZİYİT	
							7800/1025496	1271	9	14	1300	ERDOĞANZORLU	ZİYİT	
							13800/1025496	1271	10	2	157	KAT MÜLKİYETİ 1271/1		
							12700/1025496	1271	11	14	1302	ALİ ADIGÜZEL	HAŞİM	
							12500/1025496	1271	12	14	1303	AHMETAKBAŞ	MEHMET	
							12400/1025496	1271	13	14	1304	BEKİR EKMEKÇİ	BAHRİ	
							12300/1025496	1271	14	14	1305	ŞABAN TEMURTAŞ	HÜSEYİN	
							12100/1025496	1271	15	14	1306	CELAL CEYLAN	MUSTAFA	
							6000/1025496	1271	16	14	1307	MURATAYDEMİR	ŞERAFETTİN	
							6000/1025496	1271	16	14	1307	TUNAHANAYDEMİR	ŞERAFETTİN	
							5950/1025496	1271	17	14	1308	MURATAYDEMİR	ŞERAFETTİN	
							5950/1025496	1271	17	14	1308	TUNAHANAYDEMİR	ŞERAFETTİN	
							12900/1025496	1271	18	14	1309	HÜSEYİN EKMEKÇİ	RÜSTEM	
							435/1025496	1559	7	12	1095	DENİZ İLÇİ	NEVZAT	
							436/1025496	1559	7	12	1095	HATİCE KURŞUNCU	REŞİT	
							1744/1025496	1559	7	12	1095	HÜSEYİN KURŞUNCU	OSMAN	
							6415/1025496	1559	7	12	1095	İSMAIL KURŞUNCU	NURİ	
							1744/1025496	1559	7	12	1095	MEMNUN KURŞUNCU	MUSTAFA	
							6416/1025496	1559	7	12	1095	METİN ÜNER KURŞUNCU	NURİ	
							436/1025496	1559	7	12	1095	OSMANKURŞUNCU	NEVZAT	
							1744/1025496	1559	7	12	1095	SELMA GÜRSEL	MUSTAFA	
							1744/1025496	1559	7	12	1095	SEYHANCAMCI	MUSTAFA	
							1744/1025496	1559	7	12	1095	VEDAT KURŞUNCU	OSMAN	
							435/1025496	1559	7	12	1095	YALÇIN KURŞUNCU	NEVZAT	
							1744/1025496	1559	7	12	1095	YALÇIN KURŞUNCU	OSMAN	
							1744/1025496	1559	7	12	1095	YAŞAR MAVRAL	MUSTAFA	

İLİ : ÇORUM İLÇESİ : MERKEZ KÖY/MAH. : ÇÖPLÜ-KUNDUZHAN BELEDİYESİ : ÇORUMBELEDİYESİ PAFTANO : G33C19C3D						T E S C İ L S A Y F A S I										SAYFA NO: 28
Cit	Syf	ParNo	Alan			Cinsi	Hisse	K A D A S T R O							Beyanlar	
			He.	M2	Dm2			KAda	KPar	Cilt	Syf.	Maliki	Babası			
		1	0	4200	16	ARSA	125927/420016	358	1	1	60	EJDER BLOK TUĞ.UN İR	TİC.AŞ.			
							98013/420016	358	1	1	60	HATİCE PEPE	MUSTAFA			
							98063/420016	358	1	1	60	LEYLA HAMOĞLU	MUSTAFA			
							98013/420016	358	1	1	60	SELMA ZİHAR	MUSTAFA			
		2	0	4165	14	ARSA	6000/416514	461	1009	0	-	MALİYE HAZİNESİ				
							181140/416514	1645	72	7	664	ÇORUMBELEDİYESİ				
							2180/416514	1645	72	7	664	MÜNEVVERŞEN	NECATİ			
							2180/416514	1645	72	7	664	MURATBUZACIK	NECATİ			
							2908/416514	1645	72	7	664	NEHİRE BUZACIK	HALİL			
							2180/416514	1645	72	7	664	NİLÜFER AKGÜL	NECATİ			
							2180/416514	1645	72	7	664	ŞAHİN BUZACIK	NECATİ			
							1405/416514	1763	1	16	1532	CENGİZ BOLATÇI	OSMAN			
							1406/416514	1763	1	16	1532	HATİCE KARAN	OSMAN			
							1405/416514	1763	1	16	1532	HIDİR BOLATÇI	OSMAN			
							1405/416514	1763	1	16	1532	MUSTAFACAVİT KAFKAS	ŞAHİN			
							1405/416514	1763	1	16	1532	MUTTALİP CEYLAN	NIYAZI			
							1406/416514	1763	1	16	1532	TÜRKANHAN	OSMAN			
							2017/416514	1763	2	16	1533	CENGİZ BOLATÇI	OSMAN			
							2016/416514	1763	2	16	1533	HATİCE KARAN	OSMAN			
							2017/416514	1763	2	16	1533	HIDİR BOLATÇI	OSMAN			
							2017/416514	1763	2	16	1533	MUSTAFACAVİT KAFKAS	ŞAHİN			
							2017/416514	1763	2	16	1533	MUTTALİP CEYLAN	NIYAZI			
							2016/416514	1763	2	16	1533	TÜRKANHAN	OSMAN			
							2050/416514	1763	3	16	1534	CENGİZ BOLATÇI	OSMAN			
							2050/416514	1763	3	16	1534	HATİCE KARAN	OSMAN			
							2051/416514	1763	3	16	1534	HIDİR BOLATÇI	OSMAN			
							2051/416514	1763	3	16	1534	MUSTAFACAVİT KAFKAS	ŞAHİN			
							2051/416514	1763	3	16	1534	MUTTALİP CEYLAN	NIYAZI			
							2051/416514	1763	3	16	1534	TÜRKANHAN	OSMAN			
							2088/416514	1763	4	16	1535	CENGİZ BOLATÇI	OSMAN			
							2088/416514	1763	4	16	1535	HATİCE KARAN	OSMAN			
							2088/416514	1763	4	16	1535	HIDİR BOLATÇI	OSMAN			
							2088/416514	1763	4	16	1535	MUSTAFACAVİT KAFKAS	ŞAHİN			
							2088/416514	1763	4	16	1535	MUTTALİP CEYLAN	NIYAZI			
							2089/416514	1763	4	16	1535	TÜRKANHAN	OSMAN			
							2122/416514	1763	5	16	1536	CENGİZ BOLATÇI	OSMAN			
							2122/416514	1763	5	16	1536	HATİCE KARAN	OSMAN			
							2123/416514	1763	5	16	1536	HIDİR BOLATÇI	OSMAN			
							2123/416514	1763	5	16	1536	MUSTAFACAVİT KAFKAS	ŞAHİN			
							2123/416514	1763	5	16	1536	MUTTALİP CEYLAN	NIYAZI			
							2123/416514	1763	5	16	1536	TÜRKANHAN	OSMAN			
							1075/416514	1763	6	16	1537	CENGİZ BOLATÇI	OSMAN			
							1075/416514	1763	6	16	1537	HATİCE KARAN	OSMAN			
							1074/416514	1763	6	16	1537	HIDİR BOLATÇI	OSMAN			
							1075/416514	1763	6	16	1537	MUSTAFACAVİT KAFKAS	ŞAHİN			
							1075/416514	1763	6	16	1537	MUTTALİP CEYLAN	NIYAZI			
							6448/416514	1763	6	16	1537	SEYDİ BOLATÇI	ALİ OSMAN			
							1075/416514	1763	6	16	1537	TÜRKANHAN	OSMAN			
							12993/416514	1763	7	16	1538	SEYDİ BOLATÇI	ALİ OSMAN			
							23757/416514	1763	8	16	1539	SEYDİ BOLATÇI	ALİ OSMAN			
							4165/416514	1763	9	16	1540	CENGİZ BOLATÇI	OSMAN			
							4165/416514	1763	9	16	1540	HATİCE KARAN	OSMAN			
							4166/416514	1763	9	16	1540	HIDİR BOLATÇI	OSMAN			
							4166/416514	1763	9	16	1540	MUSTAFACAVİT KAFKAS	ŞAHİN			
							4166/416514	1763	9	16	1540	MUTTALİP CEYLAN	NIYAZI			
							4166/416514	1763	9	16	1540	TÜRKANHAN	OSMAN			
							2226/416514	1763	10	16	1541	CENGİZ BOLATÇI	OSMAN			
							2226/416514	1763	10	16	1541	HATİCE KARAN	OSMAN			
							2226/416514	1763	10	16	1541	HIDİR BOLATÇI	OSMAN			
							2226/416514	1763	10	16	1541	MUSTAFACAVİT KAFKAS	ŞAHİN			
							2226/416514	1763	10	16	1541	MUTTALİP CEYLAN	NIYAZI			
							2225/416514	1763	10	16	1541	TÜRKANHAN	OSMAN			
							2182/416514	1763	11	16	1542	CENGİZ BOLATÇI	OSMAN			
							2182/416514	1763	11	16	1542	HATİCE KARAN	OSMAN			
							2183/416514	1763	11	16	1542	HIDİR BOLATÇI	OSMAN			
							2182/416514	1763	11	16	1542	MUSTAFACAVİT KAFKAS	ŞAHİN			
							2182/416514	1763	11	16	1542	MUTTALİP CEYLAN	NIYAZI			
							2182/416514	1763	11	16	1542	TÜRKANHAN	OSMAN			
							2092/416514	1763	12	16	1543	CENGİZ BOLATÇI	OSMAN			
							2091/416514	1763	12	16	1543	HATİCE KARAN	OSMAN			
							2092/416514	1763	12	16	1543	HIDİR BOLATÇI	OSMAN			
							2092/416514	1763	12	16	1543	MUSTAFACAVİT KAFKAS	ŞAHİN			
							2092/416514	1763	12	16	1543	MUTTALİP CEYLAN	NIYAZI			

İli : ÇORUM İlçesi : MERKEZ Köy/Mah. : ÇÖPLÜ-KUNDUZHAN Belediyesi : ÇORUMBELEDİYESİ Paftano : G33C19C3D						T E S C İ L S A Y F A S I						SAYFA NO: 29		
Clt	Syf	ParNo	Alan			Cinsi	Hisse	K A D A S T R O						
			He.	M2	Dm2			KAda	KPar	Cilt	Syf.	Maliki	Babası	Beyanlar
							2092/416514	1763	12	16	1543	TÜRKAN HAN	OSMAN	
							2134/416514	1763	13	16	1544	CENGİZ BOLATÇI	OSMAN	
							2134/416514	1763	13	16	1544	HATİCE KARAN	OSMAN	
							2134/416514	1763	13	16	1544	HIDIR BOLATÇI	OSMAN	
							2134/416514	1763	13	16	1544	MUSTAFACAVİT KAFKAS	ŞAHİN	
							2134/416514	1763	13	16	1544	MUTTALİP CEYLAN	NİYAZI	
							2134/416514	1763	13	16	1544	TÜRKAN HAN	OSMAN	
							12254/416514	1763	14	16	1545	SEYDİ BOLATÇI	ALİ OSMAN	
							11893/416514	1763	15	16	1546	SEYDİ BOLATÇI	ALİ OSMAN	
							9054/416514	1763	16	16	1547	SEYDİ BOLATÇI	ALİ OSMAN	
		3	0	4205	25	ARSA	775/420525	461	137	16	1558	CENGİZ BOLATÇI	OSMAN	
							775/420525	461	137	16	1558	HATİCE KARAN	OSMAN	
							776/420525	461	137	16	1558	HIDIR BOLATÇI	OSMAN	
							775/420525	461	137	16	1558	MUSTAFACAVİT KAFKAS	ŞAHİN	
							775/420525	461	137	16	1558	MUTTALİP CEYLAN	NİYAZI	
							776/420525	461	137	16	1558	TÜRKAN HAN	OSMAN	
							693/420525	461	138	16	1559	CENGİZ BOLATÇI	OSMAN	
							693/420525	461	138	16	1559	HATİCE KARAN	OSMAN	
							693/420525	461	138	16	1559	HIDIR BOLATÇI	OSMAN	
							692/420525	461	138	16	1559	MUSTAFACAVİT KAFKAS	ŞAHİN	
							692/420525	461	138	16	1559	MUTTALİP CEYLAN	NİYAZI	
							693/420525	461	138	16	1559	TÜRKAN HAN	OSMAN	
							749/420525	461	139	16	1560	CENGİZ BOLATÇI	OSMAN	
							749/420525	461	139	16	1560	HATİCE KARAN	OSMAN	
							749/420525	461	139	16	1560	HIDIR BOLATÇI	OSMAN	
							749/420525	461	139	16	1560	MUSTAFACAVİT KAFKAS	ŞAHİN	
							749/420525	461	139	16	1560	MUTTALİP CEYLAN	NİYAZI	
							749/420525	461	139	16	1560	TÜRKAN HAN	OSMAN	
							301/420525	461	140	16	1561	CENGİZ BOLATÇI	OSMAN	
							300/420525	461	140	16	1561	HATİCE KARAN	OSMAN	
							300/420525	461	140	16	1561	HIDIR BOLATÇI	OSMAN	
							301/420525	461	140	16	1561	MUSTAFACAVİT KAFKAS	ŞAHİN	
							301/420525	461	140	16	1561	MUTTALİP CEYLAN	NİYAZI	
							300/420525	461	140	16	1561	TÜRKAN HAN	OSMAN	
							804/420525	461	147	17	1581	AHMETFATİH ŞENÖZ	ÖMER	
							804/420525	461	147	17	1581	FERİT ŞENÖZ	ÖMER	
							804/420525	461	147	17	1581	MEHMETFEVZİ ŞENÖZ	ÖMER	
							805/420525	461	147	17	1581	NAZMİYE ŞENÖZ	MEHMET	
							1412/420525	461	148	17	1582	AHMETFATİH ŞENÖZ	ÖMER	
							1411/420525	461	148	17	1582	FERİT ŞENÖZ	ÖMER	
							1411/420525	461	148	17	1582	MEHMETFEVZİ ŞENÖZ	ÖMER	
							1412/420525	461	148	17	1582	NAZMİYE ŞENÖZ	MEHMET	
							1545/420525	461	149	17	1583	AHMETFATİH ŞENÖZ	ÖMER	
							1545/420525	461	149	17	1583	FERİT ŞENÖZ	ÖMER	
							1545/420525	461	149	17	1583	MEHMETFEVZİ ŞENÖZ	ÖMER	
							1545/420525	461	149	17	1583	NAZMİYE ŞENÖZ	MEHMET	
							1678/420525	461	150	17	1584	AHMETFATİH ŞENÖZ	ÖMER	
							1679/420525	461	150	17	1584	FERİT ŞENÖZ	ÖMER	
							1678/420525	461	150	17	1584	MEHMETFEVZİ ŞENÖZ	ÖMER	
							1678/420525	461	150	17	1584	NAZMİYE ŞENÖZ	MEHMET	
							3342/420525	461	151	17	1585	AHMETFATİH ŞENÖZ	ÖMER	
							3343/420525	461	151	17	1585	FERİT ŞENÖZ	ÖMER	
							3343/420525	461	151	17	1585	MEHMETFEVZİ ŞENÖZ	ÖMER	
							3343/420525	461	151	17	1585	NAZMİYE ŞENÖZ	MEHMET	
							4493/420525	461	152	17	1586	AHMETFATİH ŞENÖZ	ÖMER	
							4494/420525	461	152	17	1586	FERİT ŞENÖZ	ÖMER	
							4493/420525	461	152	17	1586	MEHMETFEVZİ ŞENÖZ	ÖMER	
							4494/420525	461	152	17	1586	NAZMİYE ŞENÖZ	MEHMET	
							2807/420525	461	153	17	1587	AHMETFATİH ŞENÖZ	ÖMER	
							2807/420525	461	153	17	1587	FERİT ŞENÖZ	ÖMER	
							2807/420525	461	153	17	1587	MEHMETFEVZİ ŞENÖZ	ÖMER	
							2807/420525	461	153	17	1587	NAZMİYE ŞENÖZ	MEHMET	
							8764/420525	461	161	17	1599	SULTAN KARAKUŞ	HAYDAR	
							6056/420525	461	162	17	1600	SULTAN KARAKUŞ	HAYDAR	
							5960/420525	461	163	17	1601	SULTAN KARAKUŞ	HAYDAR	
							5833/420525	461	164	17	1602	SULTAN KARAKUŞ	HAYDAR	
							5611/420525	461	165	17	1603	SULTAN KARAKUŞ	HAYDAR	
							5380/420525	461	166	17	1604	SULTAN KARAKUŞ	HAYDAR	
							5149/420525	461	167	17	1605	SULTAN KARAKUŞ	HAYDAR	
							8574/420525	461	168	17	1606	SULTAN KARAKUŞ	HAYDAR	
							6705/420525	461	169	17	1607	SULTAN KARAKUŞ	HAYDAR	
							3168/420525	461	170	17	1608	SULTAN KARAKUŞ	HAYDAR	
							2823/420525	461	171	17	1609	SULTAN KARAKUŞ	HAYDAR	

İli : ÇORUM İlçesi : MERKEZ Köy/Mah. : ÇOPLU-KUNDUZHAN Belediyesi : ÇORUMBELEDİYESİ Paftano : G33C19C3D					T E S C İ L S A Y F A S I					SAYFA NO: 30				
Clt	Syf	ParNo	Alan			Cinsi	Hisse	K A D A S T R O						
			He.	M2	Dm2			KAda	KPar	Cilt	Syf.	Maliki	Babası	Beyanlar
							4290/420525	461	178	17	1616	SULTAN KARAKUŞ	HAYDAR	
							3893/420525	461	179	17	1617	SULTAN KARAKUŞ	HAYDAR	
							6091/420525	461	180	17	1618	SULTAN KARAKUŞ	HAYDAR	
							3894/420525	461	181	17	1619	SULTAN KARAKUŞ	HAYDAR	
							1734/420525	461	182	17	1620	SULTAN KARAKUŞ	HAYDAR	
							1415/420525	461	183	17	1621	SULTAN KARAKUŞ	HAYDAR	
							1091/420525	461	184	17	1622	SULTAN KARAKUŞ	HAYDAR	
							769/420525	461	185	17	1623	SULTAN KARAKUŞ	HAYDAR	
							522/420525	461	186	17	1624	SULTAN KARAKUŞ	HAYDAR	
							370/420525	461	187	17	1625	SULTAN KARAKUŞ	HAYDAR	
							273/420525	461	188	17	1626	SULTAN KARAKUŞ	HAYDAR	
							7768/420525	461	1009	0	-	MALİYE HAZİNESİ		
							244958/420525	852	17	12	1121	NAFİZ ATALAY	MAHMUTSEZ	

ULUSAL CAD VE GIS COZUMLERİ A.Ş. NI For Windows 3.1.0.44

İLİ : ÇORUM İLÇESİ : MERKEZ KÖY/MAH. : ÇÖPLÜ-KUNDUZHAN BELEDİYESİ : ÇORUMBELEDİYESİ PAFTANO : G33C19C3D							T E S C İ L S A Y F A S I							SAYFA NO: 31	
Clt	Syf	ParNo	Alan			Cinsi	Hisse	K A D A S T R O							
			He.	M2	Dm2			KAda	KPar	Cilt	Syf.	Maliki	Babası	Beyanlar	
		1	0	3938	71	ARSA	99569/393871 294302/393871	25 25	2 27	7 7	642 667	YILDIZ YILDIZ	KİR.TUĞ.SAN. KİR.TUĞ.SAN.V		
		2	0	3995	77	ARSA	144595/399577 254982/399577	25 25	26 27	7 7	665 667	YILDIZ YILDIZ	KİR.TUĞ.SAN.V KİR.TUĞ.SAN.V		
		3	0	3937	00	ARSA	8773/393700 244612/393700 93801/393700 18753/393700 13605/393700 14156/393700	25 25 25 1645 1645 1645	2 25 26 41 42 43	7 7 7 16 16 16	642 665 665 1512 1513 1514	YILDIZ YILDIZ YILDIZ SEBAHAT TUZCU OSMANNURİ SOYOCAK SEBAHAT TUZCU	KİR.TUĞ.SAN. KİR.TUĞ.SAN.V KİR.TUĞ.SAN.V	ALİ FEHMİ ALİ	

ULUSAL CAD VE GIS COZUMLERİA.S.. NI For Windows 3.1.0.44

Clt	Syf	ParNo	Alan			Cinsi	Hisse	K A D A S T R O						
			He.	M2	Dm2			KAda	KPar	Cilt	Syf.	Maliki	Babası	Beyanlar
		1	1	1321	23	ARSA	137502/1132123	25	2	7	642	YILDIZ KİR.TUĞ.SAN.		
							20131/1132123	25	1003	0	-	MALİYE HAZİNESİ		
							96468/1132123	462	1	11	1081	EJDER BLOK TUĞLA UN	SAN.VE TIC	
							77535/1132123	462	1	11	1081	HATİCE PEPE	MUSTAFA	
							77609/1132123	462	1	11	1081	LEYLA HAMOĞLU	MUSTAFA	
							77535/1132123	462	1	11	1081	SELMA ZİHAR	MUSTAFA	
							1042/1132123	1554	1	14	1349	ADIL ÖZSARAÇOĞLU	HASAN	
							1043/1132123	1554	1	14	1349	HÜLYA ALTIAYLIK	HASAN	
							1391/1132123	1554	1	14	1349	MÜNEVVERÖZSARAÇOĞLU	LVACİB	
							1043/1132123	1554	1	14	1349	ORHANÖZSARAÇOĞLU	HASAN	
							1043/1132123	1554	1	14	1349	SÜHEYLAYARIMCA	HASAN	
							14454/1132123	1554	2	14	1350	ADIL ÖZSARAÇOĞLU	HASAN	
							14453/1132123	1554	2	14	1350	HÜLYA ALTIAYLIK	HASAN	
							19272/1132123	1554	2	14	1350	MÜNEVVERÖZSARAÇOĞLU	LVACİB	
							14454/1132123	1554	2	14	1350	ORHANÖZSARAÇOĞLU	HASAN	
							14453/1132123	1554	2	14	1350	SÜHEYLAYARIMCA	HASAN	
							77476/1132123	1554	3	14	1351	ÖZOĞLUKİR.FB.MAV.SA	LTD.ŞTİ.	
							77769/1132123	1554	4	14	1352	MUSTAFAMAVRAL SALİH	ÖZOĞ.KOL.Ş	
							77086/1132123	1555	1	14	1353	MUSTAFAMAVRAL SALİH	ÖZOĞ.KOL.Ş	
							51814/1132123	1555	2	14	1354	MUSTAFAMAVRAL SALİH	ÖZOĞ.KOL.Ş	
							57668/1132123	1555	3	14	1355	İSMAIL ÖRS	MUSTAFA	
							4811/1132123	1556	1	14	1359	ADIL ÖZSARAÇOĞLU	HASAN	
							4812/1132123	1556	1	14	1359	HÜLYA ALTIAYLIK	HASAN	
							6416/1132123	1556	1	14	1359	MÜNEVVERÖZSARAÇOĞLU	LVACİB	
							4812/1132123	1556	1	14	1359	ORHANÖZSARAÇOĞLU	HASAN	
							4812/1132123	1556	1	14	1359	SÜHEYLAYARIMCA	HASAN	
							12206/1132123	1556	2	14	1360	AHMETFATİH ŞENÖZ	ÖMER	
							12205/1132123	1556	2	14	1360	FERİT ŞENÖZ	ÖMER	
							12205/1132123	1556	2	14	1360	MEHMETFEVZİ ŞENÖZ	ÖMER	
							12205/1132123	1556	2	14	1360	NAZMİYE ŞENÖZ	MEHMET	
							3676/1132123	1556	2	14	1360	ÖZOĞLUKİR.FB. MAVRAL	TİC.LTD.ŞT	
							13340/1132123	1556	3	14	1361	AHMETFATİH ŞENÖZ	ÖMER	
							13340/1132123	1556	3	14	1361	FERİT ŞENÖZ	ÖMER	
							13340/1132123	1556	3	14	1361	MEHMETFEVZİ ŞENÖZ	ÖMER	
							13340/1132123	1556	3	14	1361	NAZMİYE ŞENÖZ	MEHMET	
							4016/1132123	1556	3	14	1361	ÖZOĞLUKİR.FB.MAVRAL	TİC.LTD.ŞT	
							14344/1132123	1556	4	14	1362	AHMETFATİH ŞENÖZ	ÖMER	
							14344/1132123	1556	4	14	1362	FERİT ŞENÖZ	ÖMER	
							14344/1132123	1556	4	14	1362	MEHMETFEVZİ ŞENÖZ	ÖMER	
							14344/1132123	1556	4	14	1362	NAZMİYE ŞENÖZ	MEHMET	
							6993/1132123	1556	7	14	1365	AHMETFATİH ŞENÖZ	ÖMER	
							6991/1132123	1556	7	14	1365	FERİT ŞENÖZ	ÖMER	
							6993/1132123	1556	7	14	1365	MEHMETFEVZİ ŞENÖZ	ÖMER	
							6993/1132123	1556	7	14	1365	NAZMİYE ŞENÖZ	MEHMET	

İLİ : ÇORUM						T E S C İ L						SAYFA NO: 33	
İLÇESİ : MERKEZ						S A Y F A S I							
KÖY/MAH. : ÇÖPLÜ-KUNDUZHAN													
BELEDİYESİ : ÇORUMBELEDİYESİ												ADANO: 4324	
PAFTANO : G33C19C3D													
Clt	Syf	ParNo	Alan			Cinsi	Hisse	K A D A S T R O					
			He.	M2	Dm2			KAda	KPar	Cilt	Syf.	Maliki	Babası
		1	1	2848	37	PARK	TAM	DOPTAN KARŞILANAN ALAN			ÇORUM BELEDİYESİ		

ULUSAL CAD VE GIS COZUMLERIA.S.. NI For Windows 3.1.0.44

İLİ : ÇORUM İLÇESİ : MERKEZ KÖY/MAH. : ÇÖPLÜ-KUNDUZHAN BELEDİYESİ : ÇORUMBELEDİYESİ PAFTANO : G33C19C3D						T E S C İ L S A Y F A S I						SAYFA NO: 34 ADANO: 4325			
Clt	Syf	ParNo	Alan			Cinsi	Hisse	K A D A S T R O							
			He.	M2	Dm2			KAda	KPar	Cilt	Syf.	Maliki	Babası	Beyanlar	
		1	0	0291	79	PARK	TAM	DOPTAN KARŞILANAN ALAN				ÇORUM BELEDİYESİ			

ULUSAL CAD VE GIS COZUMLERIA.S.. NI For Windows 3.1.0.44

İLİ : ÇORUM						T E S C İ L						SAYFA NO: 35		
İLÇESİ : MERKEZ						S A Y F A S I								
KÖY/MAH. : ÇÖPLÜ-KUNDUZHAN												ADANO: 4326		
BELEDİYESİ : ÇORUM BELEDİYESİ														
PAFTANO : G33C19C3D														
Clt	Syf	ParNo	Alan			Cinsi	Hisse	K A D A S T R O						
			He.	M2	Dm2			KAda	KPar	Cilt	Syf.	Maliki	Babası	Beyanlar
		1	0	4121	33	İBADET YERİ	TAM	DOPTAN KARŞILANAN ALAN			MALİYE HAZİNESİ			

ULUSAL CAD VE GIS COZUMLERIA.S.. NI For Windows 3.1.0.44

İLİ : ÇORUM İLÇESİ : MERKEZ KÖY/MAH. : ÇÖPLÜ-KUNDUZHAN BELEDİYESİ : ÇORUM BELEDİYESİ PAFTANO : G33C19C3D						T E S C İ L S A Y F A S I						SAYFA NO: 36	
												ADANO: 4327	
Cit	Syf	ParNo	Alan			Cinsi	Hisse	K A D A S T R O					
			He.	M2	Dm2			KAda	KPar	Cilt	Syf.	Maliki	Babası
		1	0	9216	19	PARK	TAM	DOPTAN KARŞILANAN ALAN			ÇORUM BELEDİYESİ		

ULUSAL CAD VE GIS COZUMLERIAS.. NI For Windows 3.1.0.44

İLİ : ÇORUM İLÇESİ : MERKEZ KÖY/MAH. : ÇÖPLÜ-KUNDUZHAN BELEDİYESİ : ÇORUMBELEDİYESİ PAFTANO : G33C19C3D						T E S C İ L S A Y F A S I						SAYFA NO: 37	
												ADANO: 4328	
Clt	Syf	ParNo	Alan			Cinsi	Hisse	K A D A S T R O					Beyanlar
			He.	M2	Dm2			KAda	KPar	Cilt	Syf.	Maliki	
		1	1	4497	62	ARSA	TAM	DOPTAN KARŞILANAN ALAN			MALİYE HAZİNESİ	ORTA ÖĞRETİM ALANI	

ULUSAL CAD VE GIS COZUMLERİA.S.. NI For Windows 3.1.0.44

İli : ÇORUM						T E S C İ L						SAYFA NO: 38		
İlçesi : MERKEZ						S A Y F A S I								
Köy/Mah. : ÇÖPLÜ-KUNDUZHAN												ADANO: 4329		
Belediyesi : ÇORUMBELEDİYESİ														
Paftano : G33C19C3D														
Clt	Syf	ParNo	Alan			Cinsi	Hisse	K A D A S T R O				Maliki	Babası	Beyanlar
			He.	M2	Dm2			KAda	KPar	Cilt	Syf.			
		1	1	0494	38	PARK	TAM	DOPTAN KARŞILANAN ALAN				ÇORUM BELEDİYESİ		

ULUSAL CAD VE GIS COZUMLERİA.S.. NI For Windows 3.1.0.44

İLİ : ÇORUM İLÇESİ : MERKEZ KÖY/MAH. : ÇOPLU-KUNDUZHAN BELEDİYESİ : ÇORUMBELEDİYESİ PAFTANO : G33C19C3D						T E S C İ L S A Y F A S I						SAYFA NO: 39	
												ADANO: 4330	
Clt	Syf	ParNo	Alan			Cinsi	Hisse	K A D A S T R O					Beyanlar
			He.	M2	Dm2			KAda	KPar	Cilt	Syf.	Maliki	
		1	0	3626	80	ARSA	TAM	DOPTAN KARŞILANAN ALAN			MALİYE HAZİNESİ		SAĞLIK TESİSİ
		1	0	4044	23	ARSA	TAM	DOPTAN KARŞILANAN ALAN			MALİYE HAZİNESİ		KÜLTÜREL TESİS

ULUSAL CAD VE GIS COZUMLERİA.S.. NI For Windows 3.1.0.44

İLİ : ÇORUM						T E S C İ L						SAYFA NO: 40	
İLÇESİ : MERKEZ						S A Y F A S I							
KÖY/MAH. : ÇÖPLÜ-KUNDUZHAN												ADANO: 4331	
BELEDİYESİ : ÇORUMBELEDİYESİ													
PAFTANO : G33C19C3D													
Clt	Syf	ParNo	Alan			Cinsi	Hisse	K A D A S T R O					
			He.	M2	Dm2			KAda	KPar	Cilt	Syf.	Maliki	Babası
		1	0	9628	23	ARSA	TAM	DOPTAN KARŞILANAN ALAN			MALİYE HAZİNESİ		İLKÖĞRETİM ALANI

ULUSAL CAD VE GIS COZUMLERIA.S.. NI For Windows 3.1.0.44

İLİ : ÇORUM						T E S C İ L						SAYFA NO: 41	
İLÇESİ : MERKEZ						S A Y F A S I							
KÖY/MAH. : ÇOPLU-KUNDUZHAN												ADANO: 4332	
BELEDİYESİ : ÇORUM BELEDİYESİ													
PAFTANO : G33C19C3D													
Clt	Syf	ParNo	Alan			Cinsi	Hisse	K A D A S T R O					
			He.	M2	Dm2			KAda	KPar	Cilt	Syf.	Maliki	Babası
		1	0	7770	17	PARK	TAM	DOPTAN KARŞILANAN ALAN			ÇORUM BELEDİYESİ		

ULUSAL CAD VE GIS COZUMLERIA.S.. NI For Windows 3.1.0.44

İli : ÇORUM						T E S C İ L						SAYFA NO: 42		
İlçesi : MERKEZ						S A Y F A S I								
Köy/Mah. : ÇÖPLÜ-KUNDUZHAN												ADANO: 4333		
Belediyesi : ÇORUMBELEDİYESİ														
Paftano : G33C19C3D														
Clt	Syf	ParNo	Alan			Cinsi	Hisse	K A D A S T R O				Maliki	Babası	Beyanlar
			He.	M2	Dm2			KAda	KPar	Cilt	Syf.			
		1	1	1575	34	PARK	TAM	DOPTAN KARŞILANAN ALAN				ÇORUM BELEDİYESİ		

ULUSAL CAD VE GIS COZUMLERİA.S.. NI For Windows 3.1.0.44

EK 18: Düzenleme Sahası Parselasyon Planı Açıklama Raporu

Düzenleme Sahası Parselasyon Planı Açıklama Raporu

Düzenleme sahası; Çorum ili, Merkez ilçesi, Çöplü ve Kunduzhan Mahallelerinde bulunan 54 hektarlık alandan oluşmaktadır.

Düzenleme Çöplü ve Kunduzhan Mahallelerinde bulunan toplam 330 adet parselde yapılmıştır.

Mülkiyet durumu ile ilgili;

Düzenlemeye giren parsellerin sayısı 330 adet olup, toplam alanı 539067.41 m²' dir. Düzenleme sahası içerisinde umumi ve kamu hizmetine ayrılan alanlar toplamı 185973.00 m² olup, bunun içerisinde İbadet Yeri, İlköğretim Alanı, Ortaöğretim Alanı, Sağlık Tesisi Alanı, Kültürel Tesis Alanı ve 6 adet Park alanı bulunmaktadır. Düzenleme sahasında özel kanunla korunan parsel yoktur. Düzenlemeye giren tüm parseller tamamen düzenlemeye alınmış olup, kısmen düzenlemeye alınan parsel ve ya bu parseller için düzenlenen ayırma çapı bulunmamaktadır. Daha öncesinde İmar Kanununun 15 inci 16 ncı ya da 18 inci maddesine göre uygulaması yapılmış parseller ve terk oranları özet cetvelinde gösterilmiştir. Bağışlanan ve kamulaştırılan alan bulunmamaktadır.

Düzenleme ortaklık payı oranı ile ilgili;

Düzenleme sınırı, iskan sahası içindeki yollardan geçirilmiştir. Düzenleme sahası içerisinde umumi ve kamu hizmetine ayrılan alanlar toplamı 185973.00 m²' dir. Tahsis alanlarının toplamı 304479.66 m²' dir. Düzenleme ortaklık payı oranı 0,3846250 olarak hesaplanmıştır. Daha öncesinde, imar kanununun 15. ve 16. maddesine istinaden yola terki olan parsellerden, yola terk miktarını düzenleme ortaklık payına tamamlayacak miktar kadar kesinti yapılmıştır. Daha öncesinde, imar kanununun 18. maddesine istinaden düzenleme ortaklık payına göre işlem gören parsellerden, 31047 sayılı Arazi ve Arsa Düzenlemeleri Hakkında Yönetmelik' in 16 ncı maddesinin 5 inci fıkrasında yer alan istisnai duruma dayanarak düzenleme ortaklık payına tamamlayacak miktar kadar kesinti yapılmıştır.

Dağıtımla ilgili;

Uygulama sonucunda, dağıtıma giren parsellerin tahsisi mümkün olduğunca düzenleme öncesi parselin bulunduğu yerden yapılmış, düzenlemeye alınan parsellerin imar planında umumi ve kamu hizmet alanlarına denk gelmesi halinde ise, mümkün mertebe en yakından tahsisi sağlanmıştır. Parselasyon planı ve imar planında belirtilen parsel büyüklüklerinin altında parsel oluşturulmamıştır. Mal sahibine tahsis edilen miktarın bir imar parselinden küçük olması ve ya diğer teknik ve hukuki nedenlerle müstakil imar parseli verilememesi halinde bu miktar tek bir imar parseline hisselendirilmiştir. Arazideki mevcut yapılaşmalar dikkate alınmıştır.

Uygulama sonrası oluşan durum ile ilgili;

Düzenleme sonunda 36 adet imar adası ile 60 adet imar parseli, 1 adet İbadet Yeri, 1 adet İlköğretim Alanı, 1 adet Ortaöğretim Alanı, 1 adet Sağlık Tesisi Alanı, 1 adet Kültürel Tesis Alanı ve 6 adet Park alanı oluşmuştur. 4324 ada 1 nolu parsel Park Alanı, 4325 ada 1 parsel Park Alanı, 4326 ada 1 parsel İbadet Yeri, 4327 ada 1 nolu parsel Park Alanı, 4328 ada 1 nolu parsel Ortaöğretim Alanı, 4329 ada 1 nolu parsel Park Alanı, 4330 ada 1 nolu parsel Sağlık Tesisi Alanı, 4330 ada 2 nolu parsel Kültürel Tesis Alanı, 4331 ada 1 nolu parsel İlköğretim Alanı, 4332 ada 1 nolu parsel Park Alanı, 4333 ada 1 nolu parsel Park Alanı DOP 'tan tescil edilmiştir.

EK 19: Tapulara şerh düşülmesi için idarenin üst yazısı



**T.C.
ÇORUM BELEDİYE BAŞKANLIĞI
İmar ve Şehircilik Müdürlüğü**

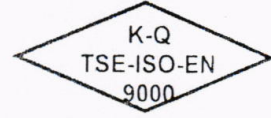

TS-EN-ISO 9001

21/01/2014

Sayı : 93676944-310.05.02/379 -589

Konu : Tapu Kaydı

TAPU SİCİL MÜDÜRLÜĞÜNE

Çorum Merkez İlçe, Çöplü, Çepni ve Kunduzhan Mahallelerinde İmar Kanununun 18. Maddesi uyarınca, imar uygulaması yapılacağından ekte gönderilen ada parsellere, 18. Madde uygulaması şerhi konulması ve mütakiben takyidatlı tapu kaydının gönderilmesi hususunda;

Gereğini bilgilerinize rica ederim.

Alper ZAHİR
Başkan a.
Belediye Başkan Yard.

EKLERİ :

1- Liste(2Adet)

21/01/2014 Personel : A. YILDIRIM

21/01/2014 Har. Müh : K. ŞENYUVA

21/01/2014 Müdür V. : Y.POYRAZ

Adres : Yenyol Mah. Gazi Cad. No:2 19100 ÇORUM

Tel : 0 364 225 08 10-(10 hat) - 1237

E-mail : imr@corum.bel.tr Web : <http://webmail.corum.bel.tr>

EK 20: Mahkeme Kararı

T.C.
ÇORUM
İDARE MAHKEMESİ
ESAS NO : 2015/666
KARAR NO : 2016/340

DAVACILAR

Arazi ve arsa düzenlenmesi (5)
yaptırılacaktır.
Av. Özlem Oral ile görüşüldü
Hukuk İşl. Mücll.
yazı yazıldı.
18. Mad. Uygulaması
yapılacaktır. Bilgiyi
verildi.

- 1- Recep KONAĞCI
Sündüs KONAĞCI mirasçıları
2- Recep KONAĞCI
3-Ahmet KONAĞCI
4-Ayşe YALVAÇ
5-Mine TAMER
6-Hacer ESER

VEKİLLERİ

Av. Hüseyin KILIÇ -Av. Filiz GÖZÜBÜYÜKLÜ
Üçtutlar Mah. Üçtutlar 5.Sok.Kat:1 No:3/4 Merkez/ÇORUM

DAVALI

: Çorum Belediye Başkanlığı

VEKİLİ

: Av. Melike SANCAK
Belediye Başkanlığı Merkez/ÇORUM

DAVANIN ÖZETİ

: Davacılar tarafından mülkiyeti kendilerine ait olan Çorum İli Merkez Çepni Mahallesi 28 pafta, 2553 ada, 15 numaralı parselde 3194 sayılı Yasa'nın 18. maddesi uyarınca imar uygulaması yapılmasına ilişkin 10.8.2011 tarih ve 891 sayılı Çorum Belediye Encümen kararının; imar uygulamalarında aynı yerden parsel verilmesi kuralının haklı bir neden olmaksızın ihlal edildiği, gereksiz yere hisseli parsel verildiği, Düzenleme Ortaklık Payı Hesaplamasının hatalı olduğu iddialarıyla iptaline karar verilmesi istenilmektedir.

SAVUNMANIN ÖZETİ

: Davacılar ait parsellerin %45'lik kısmının yol ve okul alanında kaldığı, hak sahiplerine aynı yerden tahsis imkanının ortadan kalktığı, davacıların parsellerinin 4179 ada ve yakınlardan verilmesinin diğer arsa maliklerinin kendi arsalarından veya yakın arsalardan parsel sahibi olmalarına engel durum oluşturacağı belirtilerek davanın reddi gerektiği savunulmaktadır.

TÜRK MİLLETİ ADINA

Karar veren Çorum İdare Mahkemesi'nce, Mahkememizin 31/10/2012 tarih ve 2012/12 Esas, 2012/810 sayılı kararının Danıştay Altıncı Daire Başkanlığı'nın 16/09/2015 tarih ve 2012/7525 Esas, 2015/5265 sayılı kararı ile bozulması üzerine bozma kararına uyularak, dava dosyası yeniden incelenmek suretiyle işin gereği görüşüldü:

Dava, mülkiyeti davacılar ait olan Çorum İli Merkez Çepni Mahallesi 28 pafta, 2553 ada, 15 numaralı parselde 3194 sayılı Yasanın 18. maddesi uyarınca imar uygulaması yapılmasına ilişkin 10.8.2011 tarih ve 891 sayılı Çorum Belediye Encümen kararının iptali istemiyle açılmıştır.

3194 sayılı İmar Kanunu'nun 18.maddesinin 1. fıkrasında; İmar hududu içinde bulunan binalı veya binasız arsa ve arazileri malikleri veya diğer hak sahiplerinin muvafakata aranmaksızın birbirleri ile yol fazlaları ile kamu kurumlarına veya belediyelere ait bulunan yerlerle birleştirmeye, bunları yeniden imar planına uygun ada veya parsellere ayırmaya,

T.C.
ÇORUM
İDARE MAHKEMESİ
ESAS NO : 2015/666
KARAR NO : 2016/340



müstakil hisseli veya kat mülkiyeti esaslarına göre hak sahiplerine dağıtmaya ve re'sen tescil işlemlerini yaptırmaya belediyelerin yetkili olduğu, **2. fıkrasında**; Belediyeler veya valiliklerce düzenlemeye tabi tutulan arazi ve arsaların dağıtım sırasında bunların yüzölçümlerinden yeteri kadar saha, düzenleme dolayısıyla meydana gelen değer artışları karşılığında düzenleme ortaklık payı olarak düşülebileceği, ancak bu maddeye göre alınacak düzenleme ortaklık paylarının, düzenlemeye tabi tutulan arazi ve arsaların düzenlemeden önceki yüzölçümlerinin yüzde kırkını geçemeyeceği, **6.fıkrasında da**; bu fıkra hükümlerine göre, herhangi bir parselden bir defadan fazla düzenleme ortaklık payı alınmayacağı, ancak, bu hükmün o parselde imar planı ile yeniden bir düzenleme yapılmasına mani teşkil etmeyeceği hükümlerine yer verilmiştir.

2981 sayılı İmar ve Gecekondu Mevzuatına Aykırı Yapılara Uygulanacak Bazı İşlemler ve 6785 sayılı İmar Kanununun Bir Maddesinin Değiştirilmesi Hakkında Kanun'un **ek 1.maddesinde**; "İmar planı olan yerlerde, 9/5/1985 tarih ve 3194 sayılı İmar Kanununun 18 inci maddesi gereğince arsa ve arazi düzenlemelerinde, binalı veya binasız arsa ve arazilere bu Kanundan önce özel parselasyona dayalı veya hisse karşılığı satın alınan yerler dikkate alınarak müstakil, hisseli parselleri veya üzerinde yapılacak binaların daire miktarları gözönünde bulundurularak kat mülkiyeti esasına göre arsa paylarını sahipleri adlarına resen tescil ettirmeye valilik veya belediyeler yetkilidir." düzenlemesi yer almaktadır.

3194 sayılı İmar Kanunu'nun 18. madde hükmünün uygulanmasına ilişkin hususlar, İmar Kanunu'nun 18. Maddesi Uyarınca Yapılacak Arazi ve Arsa Düzenlemesi İle İlgili Esaslar Hakkında Yönetmelik ile düzenlenmiş olup; anılan Yönetmeliğin Düzenleme Sınırının Geçirilmesi açıklayan **6. maddesinde**; " Düzenleme Sınırı;

- a) İskân sahasının bittiği yerlerde iskân sınırlarından,
- b) İskân sahası içindeki yollarda yol ekseninden,
- c) Cami ve karakol yerlerinin dış sınırından, yeşil alan ve genel otopark alanlarının düzenleme ortaklık payı oranı ve uygulamaya alınan parsel sınırına göre uygun görülecek yerinden geçirilir.

Ancak, imar plânlarında gösterilmiş düzenleme sınırları varsa bu durum dikkate alınır. Düzenleme sınırının herhangi bir parseli iki veya daha fazla parçaya bölmeye halinde; sınır, bu parçalardan düzenleme sahası dışında kalan başka bir imar adasına girmeyenleri varsa bunları da içine alacak şekilde geçirilir. Parsel büyük ise, ifraz yapılarak ifraz sınırından geçilir." hükmüne, İmar Parsellerinin Oluşturulması ve Dağıtımındaki Esaslar başlığı altında düzenlenen **10. maddesinde**; "imar parsellerinin oluşturulması ve dağıtımında;

- a) Düzenlemeyle oluşacak imar parsellerinin mümkün mertebe aynı yerdeki veya yakınındaki eski parsellere tahsisi sağlanır.
- b) Plan ve mevzuata göre korunması mümkün olan yapıların tam ve hissesiz bir imar parseline intibak ettirilmesi sağlanır.
- c) Mal sahibine tahsis edilen miktarın bir imar parselinden küçük olması veya diğer teknik ve hukuki nedenlerle müstakil imar parseli verilmemesi halinde,

İmar parselasyon planları ve imar durumu belirlenmiş düzenleme alanlarında yapılacak binaların toplam inşaat alanı veya bağımsız bölüm adetleri belirtilen imar adaları veya parselleri, kat mülkiyetine esas olmak üzere hisselendirilebilir." hükümleri yer lamaktadır.

Dava dosyasının incelenmesinden; mülkiyeti davacılara ait olan Çorum İli Merkez

GA

T.C.
ÇORUM
İDARE MAHKEMESİ
ESAS NO : 2015/666
KARAR NO : 2016/340



Çepni Mahallesi 28 pafta, 2553 ada, 15 numaralı parselde Çorum Belediye Encümeni'nin 10.8.2011 tarih ve 891 sayılı kararı ile 3194 sayılı İmar Kanunu'nun 18.maddesi uyarınca imar uygulaması yapılmasına karar verildiği, davacılar tarafından Mahkememizin 2012/12 esası üzerinden mezkur encümen kararının iptali istemiyle dava açıldığı, yapılan yargılama sonucunda Mahkememizin 31/10/2012 tarih ve 2012/12 Esas, 2012/810 sayılı kararı ile özetle " Çorum İli Merkez Çepni Mahallesi 28 pafta, 2553 ada, 15 numaralı parseli de kapsayan alanda yapılan, 10.08.2011 tarih ve 891 sayılı Çorum Belediye Encümen Kararı ile kabul edilen parselasyon planında, her ne kadar kesilen Düzenleme Ortaklık Payının Oranının İmar Kanunu'nun 18. maddesine uygun olduğu görülmekte ise de, davacıların mülkiyetinde bulunan kadastro 2553 ada 15 parselin yapılan DOP kesintisinden sonra kalan 5582.94 m2 imar payının, yaklaşık 4960 m2 sinin kadastral parseline isabet eden 4179 ada üzerinden verilmesi gerekirken, davacılar bu alandan 4100 m2 yer verilerek, yaklaşık 860 m2 imar payının 500 m. uzaktan verilmesi ile davacıların 4179 ada 1, 9 ve 14 parsellere hisselendirilmelerinin davacıların mağduriyetine neden olduğu gerekçesi ile dava konusu işlemin iptaline " karar verildiği, davalı idarece kararın temyiz edilmesi sonucunda Danıştay Altıncı Daire'sinin 16/09/2015 tarih ve E:2012/7525 K:2015/2050 sayılı kararı ile özetle " anılan bilirkişi raporunda belirtilen varsayımsal tespitler ve soyut ifadeler dayanak alınmak suretiyle işlemin iptaline karar verildiği göz önüne alındığında, dava konusu parselasyon işlemi hakkında ...yeni bir bilirkişi heyeti oluşturularak elde edilecek bilimsel rapor dikkate alınmak suretiyle maddi olay açıklığa kavuşturulduktan sonra yeniden bir karar verilmesi gerektiğinden bahisle " bozulmasına karar verildiği, Mahkememizin 01/12/2015 tarihli ara kararı ile bozma kararına uyularak " 28.05.2012 tarihli Bilirkişi Raporu ile yukarıda zikredilen Danıştay kararı da dikkate alınmak suretiyle, davacılar dava konusu parselasyon işleminden sonra kalan imar payının tamamının 2353 ada, 15 sayılı kadastral parseline isabet eden 4179 sayılı ada üzerinde verilebileceğinin ne şekilde tespit edildiğinin somut bir biçimde ortaya konulması, 4179 sayılı ada üzerinde yer alan parsellerin hangilerinin davacılar hisselendirilebileceği ve bu hisselendirme neticesinde söz konusu kadastral kök parsel maliklerinin ne şekilde etkileneceğinin teknik olarak ve gerekçeleri ile birlikte açıklanması, ayrıca davalı idare tarafından temyiz dilekçesinde bilirkişi raporunda 4179 sayılı ada üzerinde davacılar hisselendirilebilecek alan hesaplamasına yol alanının da dahil edilerek bir takım yanlış ölçümlerde bulunduğu ileri sürüldüğü hususu da dikkate alınmak suretiyle; 4179 sayılı ada üzerinde davacılar hisselendirilebilecek toplam alanın ne olduğu ve alan hesaplamasının imar mevzuatına uygun olarak yapıp yapılmadığı hususların açıklığa kavuşturulması amacıyla" dava konusu taşınmaz ve çevresinde yeniden keşif ve bilirkişi incelemesi yapılmasına karar verildiği anlaşılmaktadır.

Danıştay Altıncı Dairesi'nin mezkur bozma kararı üzerine, Mahkememizin 01/12/2015 günlü kararıyla mahallinde keşif ve bilirkişi incelemesi yaptırılmasına karar verilmiş, 05/02/2016 tarihinde yapılan keşif ve bilirkişi incelemesi sonucunda uzman bilirkişi heyetince düzenlenen 29/02/2016 tarihli raporda özetle; "davaya konu imar uygulamasında, düzenleme alanına isabet eden toplam alanın 388006.03 m², düzenlemeye giren alanın 381649.23 m², imara net tahsis alanın ise 236300.79 m² olduğu, düzenleme bölgesinde DOP oranının 0.3808430 olarak hesaplandığı, uygulama bölgesine isabet eden bütün taşınmazlardan DOP kesintisi yapıldığı, yapılan uygulamada düzenlemeye giren kadastral parsel alanı kadar imar parseli tahsis edildiği, davaya konu edilen düzenleme alanına isabet eden davacılar ait Çorum İli, Merkez Çepni Mahallesi 28 pafta, 2553 ada, 15 nolu parselin senet alanının 9017.00 m² olduğu, parselin tamamının imar uygulamasına alındığı, parsel

3/6

T.C.
ÇORUM
İDARE MAHKEMESİ
ESAS NO : 2015/666
KARAR NO : 2016/340



Recep Konakçı ve (muris) Sündüs Konakçı'nın ½ hisse oranında hisseli malik olup paylarına isabet eden alanın 4508.50 m² olduğu, hissedarların her birinin payından 1717.03 m² DOP kesintisi yapıldığı ve geriye 2791.47 m² imara net tahsis alanının kaldığı, imar parseline sıralı dağıtım cetvelinin incelenmesinden; parselasyon ve dağıtım işlemi sonucunda 4179 ada 1, 9 ve 14 nolu parseller ile 4190 ada 2 nolu parselin hisseli tahsis edildiği, davacılar fiilen kullanım alanına isabet eden 4179 ada 2, 3, 11, 12, 13 nolu parseller ile fiili kullanım alanı dışında 4190 ada 5 ve 6 nolu parsellerin müstakilen tahsis edildiği, davacıların fiili kullanım alanından 3697.20 m² müstakilen tahsis gerçekleştirildiği, 402.56 m² tahsis alanının ise hisseli tahsis edildiği, yapılan hesaplama göre 15 nolu parselin yapılaşmaya uygun kalan kısmının 4420 m² olduğu, 9017 m² senet alanı ile kıyaslandığında ise %49.01'lik alanı oluşturduğu, bölgedeki kamusal donatılar dikkate alınarak buradan yapılabilecek tahsis alanında değişiklik olabileceği, davacıların parselden 1483.18 m² parselin İlköğretim alanı ve yol donatısına isabet etmesi nedeniyle sirküle edildiği halde, komşu 14 nolu parselin tahsis alanının hiç sirküle edilmediğinin görüldüğü, davacıların tahsis alanının tamamının fiili kullanım alanından verilmesine olanak olmamasına rağmen hisseli parsel tahsis edilen kısımların müstakilen verilmesinin mümkün olduğu, 4179 ada 1 nolu parselden davacıların payının ayrılması halinde parselin alanının 697.92 m² kaldığı, parselin derinliği dikkate alındığında yaklaşık 21m.'lik cephe ile tahsis yapılmasına olanak bulunduğu, benzer şekilde 4179 ada 14 nolu parseldeki hisselilik durumu incelendiğinde 501.03 m² alanın 32.51 m derinliğe bölünmesi halinde 15.41 m cepheli parselin elde edilmesinin mümkün olduğu, 4179 ada 9 nolu parselde davacılar adına 47.39 m² hisseli tahsis yapıldığı, bu tahsis alanının aynı sıradaki 12 ve 13 nolu parsellerin tahsis alanlarına eklenmek suretiyle müstakil yapı parsel tahsis edilmesinin olanaklı olduğu, davacılar fiili kullanım alanından müstakil parsel tahsis durumunda Planlı Alanlar Tip İmar Yönetmeliğinin 17. madde hükümlerin sağlanacağı, dolayısıyla fiili kullanım alanında hisseli tahsis edilen 3 parselin müstakil parsellerle birleştirilerek tahsis edilmesi olanağı bulunduğu, davacılar tahsis edilen 4190 ada 2, 5 ve 6 nolu parsellerin aynı imar adasında olması nedeniyle yine müstakil tahsis olanağı olduğu, davacıların alanı ilköğretim tesis alanına isabet ederken 20 nolu parselin ilköğretim tesis alanı, ibadet yeri ve park alanına isabet ettiği, sadece davacıların parselini esas alan tahsis modelinin bölgedeki bütün taşınmazların sirküle edilmesine yol açacağı, alanca büyük olan 14 nolu parselin tahsis alanının bir kısmının 4190 konumuna taşınırken davacıların alanının bir kısmının fiili kullanım alanına tahsis edilmesinin mümkün hale geleceği, düzenleme bölgesinde davacıların kamusal alana giden kısmın fazla olması nedeniyle uzak konumlara sirküle edilmesinde eşitlik ilkelerine uyulmadığı, davacıların iddiaları arasında yer alan kapanan kadastral yolların yola dahil edilmediği iddiası yönünden; belediye adına yoldan ihdas edilen 336 ada 27, 28 ve 29 parsellerin tamamının yola terk edildiği, dereden ve arktan ihdas edilen alanların ise Maliye Hazinesi adına tescil edilerek uygulamaya alınmasının imar mevzuatına uygun olduğunun değerlendirildiği, yapılan düzenlemede davacıların kadastral parselinin tamamen imar uygulamasına alındığı, düzenlemede 3194 sayılı İmar Kanunu'nun 18. ve 2981 sayılı Yasa'nın Ek-1. maddesinin uygulanması koşullarının bulunduğu, 1/1000 ölçekli uygulama imar planına uyulduğu, düzenleme bölgesi sınırının belirlenmesinin isabetli olduğu, davacılar ait 2553 ada 15 parselden yapılan DOP kesintisinden sonra 5582.94 m² imara net tahsis alanı kaldığı, kadastral parselin 4179 adasına isabet eden kısmının 4420 m² olduğu, bu kadarlık kısmın verilmesi gerektiği halde bu alandan 4099.79 m²'lik alanın davacılar tahsis edildiği, tahsis alanının dört farklı imar parseline hisselendirildiği, hisseli parsellerin Planlı Alanlar Tip İmar Yönetmeliğinin 17. maddesi kapsamında müstakil

T.C.
ÇORUM
İDARE MAHKEMESİ
ESAS NO : 2015/666
KARAR NO : 2016/340



tahsisinin olanaklı olduğu halde yapılmadığı, davacıların hisseli parsel tahsis edilerek mağdur edildiği, davacıların 1483.18 m² imara tahsis alanının 500 m uzaktan verilmesinin mağduriyetlerine neden olduğu, tahsis alanının fiili kullanım alanına yakın eşdeğer konumdan verilmesi alternatiflerinin araştırılmadığı, davacıların tahsis alanının fiili kullanım alanından uzakta tahsis edilmesi nedeniyle İmar Kanunu'nun 18. Maddesi Uyarınca Yapılacak Arazi ve Arsa Düzenlemesi ile İlgili Esaslar Hakkında Yönetmeliğin 10. maddesine uygunluğun sağlanmadığı, dolayısıyla Çorum Belediyesi Encümeninin 10.8.2011 tarih ve 891 sayılı kararı ile onaylanan imar uygulamasının; parselleme-tahsis ve dağıtımına ilişkin ilke ve esaslara uygun olmadığı" görüş ve kanaatine varıldığı belirtilmiş, taraflara tebliğ edilen bilirkişi raporuna davalı idarece yapılan itiraz ciddi görülmemeyerek, söz konusu raporun kapsamlı ve teknik yönden yeterli bir inceleme sonucu hazırlandığı kanısına varıldığından anılan bilirkişi raporu ile tesbit edilen hususların Mahkememizce hükme esas alınabilecek yeterlilikte görülmemiştir.

Mahkememizce yapılan bilirkişi incelemesi sonucunda düzenlenen bilirkişi raporunda tesbit edilen hususlar ve yukarıda yapılan açıklamalar neticesinde, Çorum İli Merkez Çepni Mahallesi 28 pafta, 2553 ada, 15 numaralı parseli de kapsayan alanda yapılan ve 10.08.2011 tarih ve 891 sayılı Çorum Belediye Encümen kararı ile kabul edilen parselasyon uygulamasına ilişkin düzenlemede; davacıların kadastral parselinin tamamen imar uygulamasına alındığı, davacılar ait 2553 ada 15 parselden yapılan DOP kesintisinden sonra 5582.94 m² imara net tahsis alanı kaldığı, kadastral parselin 4179 adasına isabet eden kısmının 4420 m² olduğu, bu kadarlık kısmın davacılar tahsis edilmesi gerektiği halde bu alandan 4099.79 m²lik alanın davacılar tahsis edildiği, tahsis alanının davacılar açısından dört farklı imar parseline hisselendirildiği, mezkur hisseli parsellerin müstakilen tahsisinin mümkün olduğu halde yapılmadığı, başka bir ifadeyle davacıların hisseli parsel tahsis edilmek suretiyle mağdur edildikleri, yine davacıların 1483.18 m² imara tahsis alanının da 500 m uzaktan verilmesinin mağduriyetlerine neden olduğu, idarece tahsis alanının fiili kullanım alanına yakın eşdeğer konumdan verilmesi alternatiflerinin araştırılmadığı anlaşıldığından, dava konusu işlemde hukuka uyarlık bulunmadığı sonucuna varılmıştır.

Açıklanan nedenlerle; dava konusu işlemin **iptaline**, aşağıda dökümü yapılan 3.702,45 TL yargılama gideri ile Avukatlık Asgari Ücret Tarifesi uyarınca belirlenen 1.000,00 TL avukatlık ücretinin davalı idareden alınarak davacıya verilmesine, 201,40 TL temyiz yargılama gideri ile 57,50 TL Yürütmeyi Durdurma İtiraz Harcı ve 3,30 TL Vekalet Harcının davalı idare üzerinde bırakılmasına, artan posta/bilirkişi ücretinin kararın kesinleşmesinden sonra aidiyetlerine göre taraflara iadesine, kararın tebliğ tarihini izleyen günden itibaren 30 gün içerisinde Danıştay'a temyiz yolu açık olmak üzere, 15/04/2016 tarihinde esasta oybirliği, yargılama giderleri yönünden oyçokluğu ile karar verildi.

Başkan
VOLKAN AYDIN
97696
X

Üye
ZAFER GÖKDERE
165709

Üye
ABDURRAHİM YÜCEL
165712

14

5/6

UYAP Bilişim Sisteminde yer alan bu dokümana <http://vatandas.uyap.gov.tr> adresinden v1VtPoc - OEoXLo7 - aa2K6Qp - kmFi2k= kodu ile erişebilirsiniz.

2553/15
Recep KONIAKCI
Sünlüs KONIAKCI



Ek 21: KOP'tan karşılanan alana ilişkin uygulama sonrası parselasyon durumu

1998 YILI 18.MADDE UYGULAMASI

BUHARAEVLER MAH. UYGULAMA SONRASI PARSELASYON DURUMU

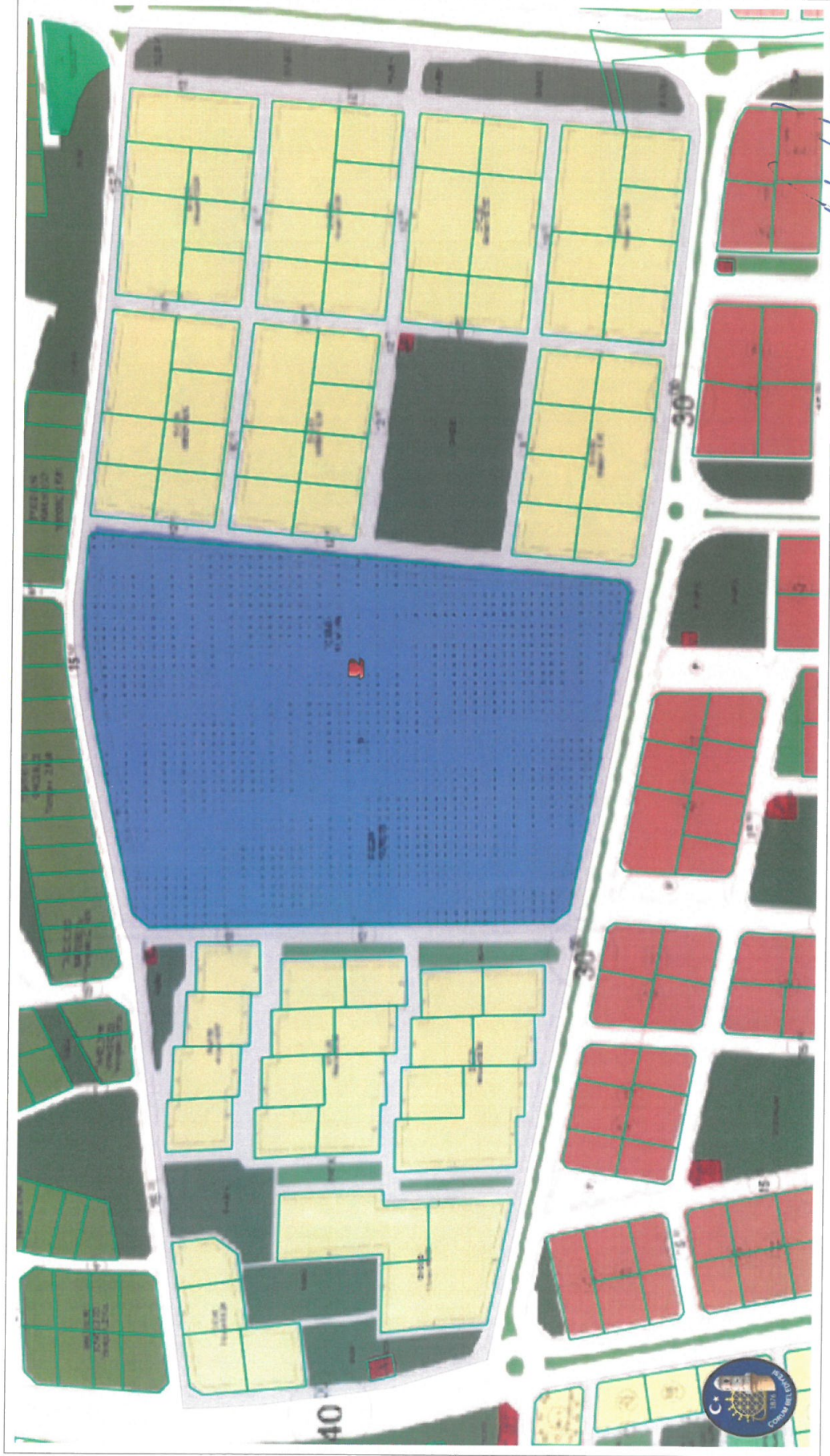

28.3.2022

Rıdvan KURBAN
Harita Mühendisi
Ç. M. P. Adresi:

Belediye Encümeninin 17/11/1998
gün ve 2068 sayılı karar ekidir
24.12/1998

İmar Pafta No.



İLİ : ÇORUM TESCİL SAYFASI Sayfa: 71
İLÇESİ : MERKEZ ADANO : 51
MAHALLE : AYARIK
PAFTA NO :

İçit	İsyf	Par	Alan	Dinsi	Hisse	KADASTRO		Babası	
						İKada	İNPar		
91	63111	121			15/2400	901	341	-İHMET RAFET CERİT	İHMET SERİ
					23/2400	901	641	-İHMET Y. ARAPÖBLÜ	İHMET SERİ
					135/2400	6701	21	-İHMET ÇARACI	İHMET SERİ
					70/2400	901	571	-İHALİ EYİN	İHMET SERİ
					2/2400	901	431	-İHALİ BÖRGE	İHMET SERİ
					15/2400	901	341	-İHALİ SEDAT CERİT	İHMET SERİ
					115/2400	6701	111	-İHAYHAN ŞEKRET MUTLU	İHMET SERİ
					18/2400	901	271	-İHAYŞE GZ	İHMET SERİ
					51/2400	901	511	-İBEYHAN ERDEMLİ	İHMET SERİ
					5/2400	901	411	-İCAVATDİN ŞAHİN	İHMET SERİ
					3/2400	651	201	-İD.S.İ. GENEL MÜD.	İHMET SERİ
					10/2400	901	421	-İD.S.İ. GENEL MÜD.	İHMET SERİ
					3/2400	901	601	-İDİLEK KALELİ	İHMET SERİ
					13/2400	901	471	-İEFRAİL ZORLU	İHMET SERİ
					6/2400	901	311	-İEKREM KAYAR	İHMET SERİ
					2/2400	901	271	-İEMİNE ALTUNAN	İHMET SERİ
					24/2400	901	441	-İEMİNE F. SAKUNDOĞLU	İHMET SERİ
					27/2400	901	511	-İEMİNE F. SAKUNDOĞLU	İHMET SERİ
					2/2400	901	271	-İFRADİME TOKATLI	İHMET SERİ
					115/2400	6701	111	-İFATİH MEHMET LAÇIN	İHMET SERİ
					13/2400	901	271	-İFEVZİYE ARLATÇI	İHMET SERİ
					13/2400	901	551	-İGÜLSEREN TANGAL	İHMET SERİ
					23/2400	901	641	-İHALİL U. ARAPÖBLÜ	İHMET SERİ
					35/2400	901	271	-İHASAN KIRAZ	İHMET SERİ
					25/2400	901	271	-İHATİCE KIRICI	İHMET SERİ
					15/2400	901	341	-İHATİCE NEVZAT KULAHİ	İHMET SERİ
					4/2400	901	411	-İHAYATİ HATİPOBLU	İHMET SERİ
					115/2400	6701	111	-İHAYRİ UBUR PİRİMOBLU	İHMET SERİ
					13/2400	901	471	-İİHLKİ ZORLU	İHMET SERİ
					38/2400	901	271	-İHÜSEYİN ARLATÇI	İHMET SERİ
					13/2400	901	551	-İHÜSEYİN GÜLCAN	İHMET SERİ
					3/2400	901	271	-İHÜSEYİN KOCA	İHMET SERİ
					3/2400	901	271	-İKADRIYE İNCİ	İHMET SERİ
					15/2400	851	221	-İKEMAL KURAKÇU	İHMET SERİ
					3/2400	901	431	-İLEYLA EKER	İHMET SERİ
					60/2400	901	371	-İMAHİR AYVAZ	İHMET SERİ
					23/2400	901	641	-İMEHMET M. ARAPÖBLÜ	İHMET SERİ
					15/2400	901	341	-İMEHMET RIFAT CERİT	İHMET SERİ
					3/2400	901	601	-İMEHMENE ÖZKIDIK	İHMET SERİ
					60/2400	901	131	-İMERYEM TUFEKÇİ	İHMET SERİ
					74/2400	901	381	-İMETİN ARSLAN	İHMET SERİ
					51/2400	901	441	-İMUSTAFA ERDEMLİ	İHMET SERİ
					4/2400	901	411	-İMUSTAFA TERYAKİ	İHMET SERİ
					36/2400	901	321	-İMİKDAT İ. BÜYÜKYAĞBAT	İHMET SERİ

Murat Karkınlı
Harita ve Kad. Müh.
Oda Sic. No : 5923
KAR ER

Harita Mühendislik Hizmetleri
İnşaat - Emlak San. Tic. Ltd. Şti.
Kırcaali Mah. Özen Sok. Tuğcu Plaza 2 No : 1 / 58
Tel : (0.224) 271 99 85 - 86 Fax : 271 99 87
Uludağ V. D. 499 005 8881 Osmangazi / BURSA

NETİHAAR VE ÖZGÜC

Belediye Encümeninin 17/11/1998
gün ve 2068 sayılı karar ekidir
22/12/1998
İmar Pafta No.

Mehmet BEKTAS

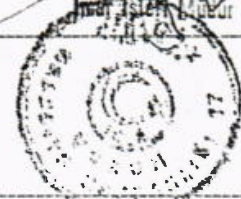

İli : ÇORUM	TESCİL SAYFASI	Sayfa: 81
İLÇESİ : MERKEZ		
MAHALLE : AYARLIK		
PAFTA NO :		ADIND : 51

İDilt	İSyfi	Par	Alan	Dinsi	Hisse	KADASTRO	Maliki	Babası
1	1	1	HA1 m ²	1da ²	1	1	1	1
23/2400	901	641	-1	-İMİHAH ARAPÖBLÜ	İMUSTAFA			
22/2400	901	531	-1	-İNEBAHAT ATALAY	İŞEVRİ			
4/2400	901	271	-1	-İNUMAN İNCİ	İHUŞAKETTEN			
74/2400	6701	61	-1	-İOSMAN AYVAZ	İOSMAN			
15/2400	901	341	-1	-İRUKİYE AFET KARALAR	İMEHMET SERİ			
13/2400	901	271	-1	-İRÜZİYE EZER	İMEHMET			
15/2400	651	221	-1	-İRÜŞTÜ KURUÇU	İRÜŞEYİN			
179/2400	901	141	-1	-İS.S.ÇERRE KONUT YAPI KOOP.	-			
42/2400	901	251	-1	-İS.S.YEŞİLKENT KONUT YAPI KOOP.	-			
6/2400	901	641	-1	-İSADDET ARAPÖBLÜ	İBEKİR			
5/2400	901	431	-1	-İSABAHADDİN UÇAR	İMURAT			
6/2400	901	411	-1	-İSADRA DEMİR	İİSMAIL			
76/2400	6701	51	-1	-İSARAYE ALBEN	İİSMAIL			
3/2400	901	601	-1	-İSAİDE BİRİDİK	İMUSTAFA			
2/2400	901	431	-1	-İSELMA DERVİŞOĞLU	İİSMAIL			
33/2400	901	531	-1	-İSELİM ATALAY	İNAFİZ			
2/2400	901	411	-1	-İSELİM GİZAN	İKEMAL			
33/2400	901	531	-1	-İSEMRA BENCAY	İNAFİZ			
3/2400	901	431	-1	-İSULTAN KAYA	İMUSTAFA			
1/2400	901	411	-1	-İSÜLEYMAN KIRÇI	İREŞİT			
10/2400	901	431	-1	-İSUNDUS ŞAHİN	İBEKİR			
8/2400	901	411	-1	-İTÜRKAN HATİPOĞLU	İMEHMET			
153/2400	901	381	-1	-İVAHİT DEMİRAN	İALİ RIZA			
43/2400	6701	71	-1	-İVEDAT ÇEKKAYAN	İBEKİR			
4/2400	901	271	-1	-İYAŞAR ŞAHİNOĞLU	İHUŞAKETTEN			
2/2400	901	271	-1	-İYUSUF KOCA	İRÜŞEYİN			
4/2400	901	431	-1	-İYUSUF YETİM	İSİDDİK			
13/2400	901	551	-1	-İZEHANİ GÜLCAN	İRÜŞEYİN			
18/2400	901	271	-1	-İZEHRA ADANIR	İMEHMET			
13/2400	901	591	-1	-İZEKİ GÜLCAN	İRÜŞEYİN			
51/2400	901	441	-1	-İZEKİYE N. SELİMOĞLU	İMEHMET			
28/2400	901	341	-1	-İZÜBEYDE CERİT	İABBAS			
13/2400	901	591	-1	-İZÜHTÜ GÜLCAN	İRÜŞEYİN			
77/2400	11	11	-1	-İÇORUM BELEDİYESİ	1			
4/2400	901	431	-1	-İİLKUNUR HASDEKİR	İALİ NAFİZ			
1/2400	901	411	-1	-İİSMAIL KIRÇI	İREŞİT			
2/2400	901	271	-1	-İİSMAIL KOCA	İRÜŞEYİN			
13/2400	901	471	-1	-İİSMAIL ZORLU	İİDRİS			
13/2400	901	471	-1	-İİMER ZORLU	İİDRİS			
13/2400	901	591	-1	-İİUNAL GÜLCAN	İRÜŞEYİN			

KAR-ER
Harita Mühendislik Hizmetleri
İnşaat - Emlak San. Tic. Ltd. Şti.
Kırcaali Mah. Özen Sk. Tuğcu Plaza No: 1
Tel: (0.224) 271 99 85 - 86 Fax: 271 99 87
Uludağ V. D. 499 035 8881 Osmangazi / BURSA

Murat Karkınlı
Harita ve Kad. Müh.
Oda Sic. No : 5923

NETİCAR NO. 0012

 **T.C. ÇORUM BELEDİYESİ**
İMAR VE ŞEHİRCİLİK MÜDÜRLÜĞÜ
İMAR DURUM BELGESİ

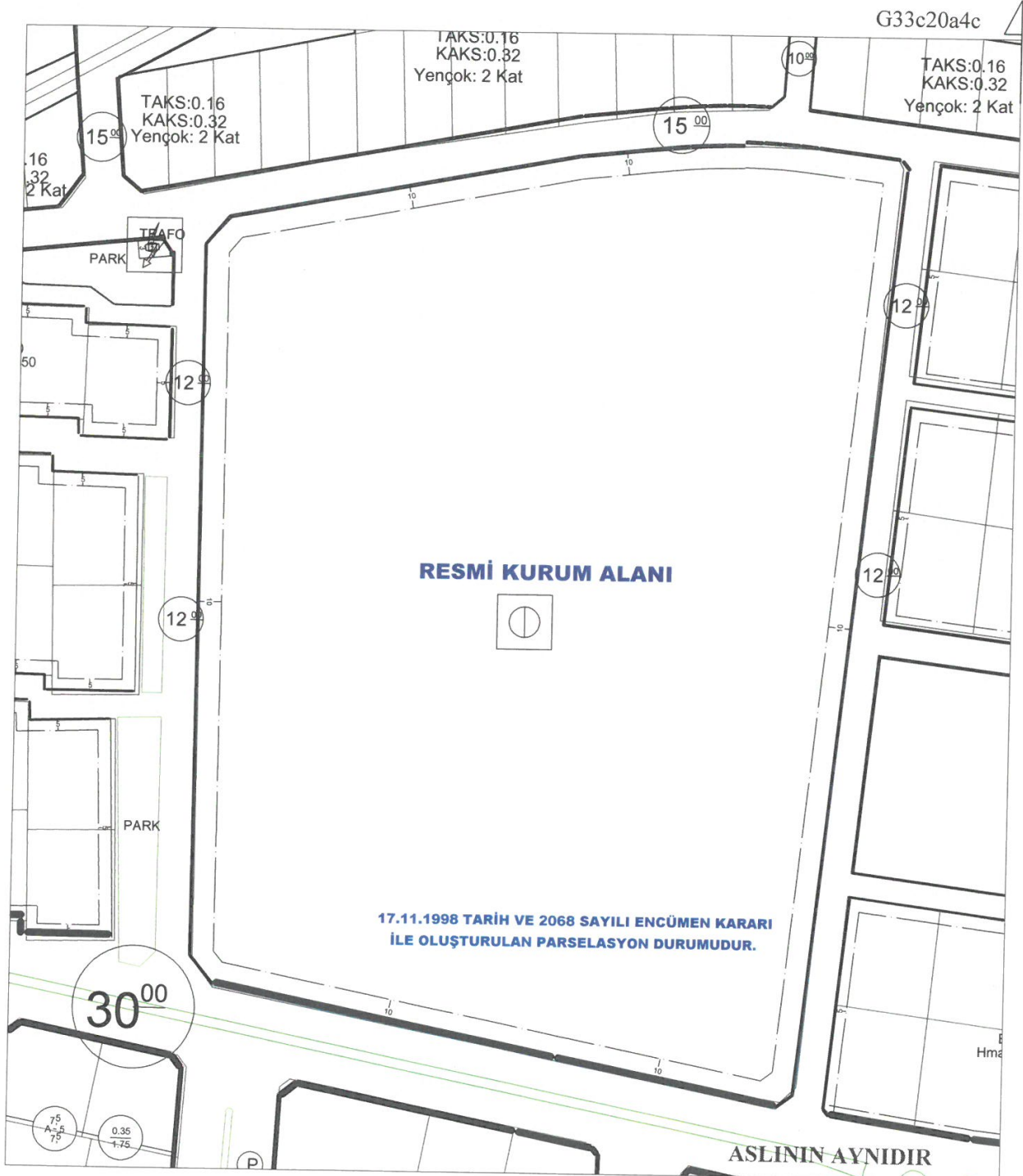

Ek 24: Yoldan ihdas ile mülk edinilen bir uygulamanın yoldan İhdas Planı

YOLDAN İHDAS PLANLARI

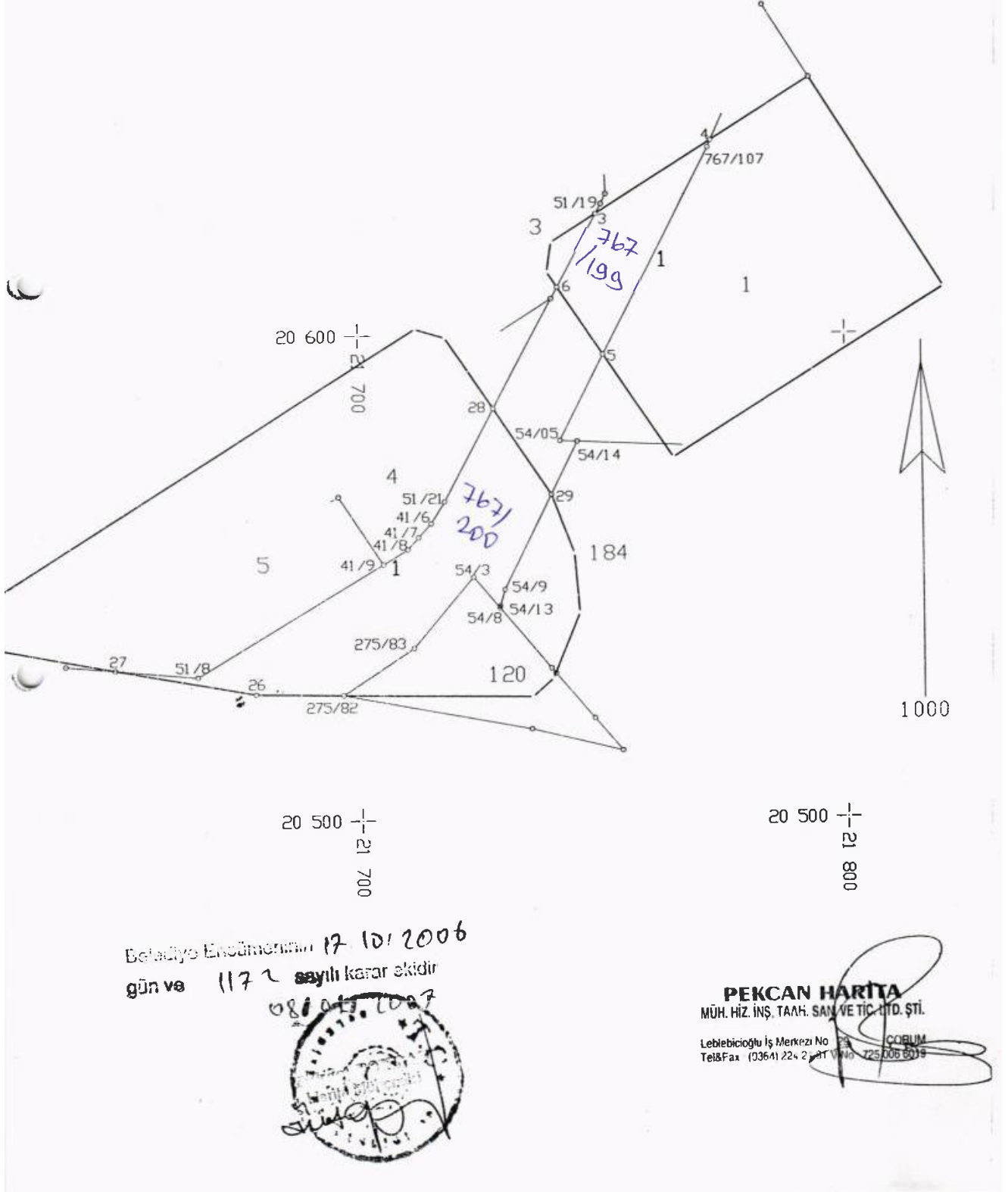

Ek 25: Yoldan ihdas ile mülk edinilmekte olunan uygulamanın kadaströ kayıtları özeti

SNo	Pafta	Ada/Par	Alan	Hisse	Malik	Babası	Payı
1	274/3		1260.00	1080/1260	HACI BEKİR ŞAHİN	ESAT	1080.00
2	274/3		1260.00	180/1260	MUSTAFA BEZİRCİ	ALI	180.00
3	274/4		997.00	534/997	ABDULLAH DURMUŞ	HÜSEYİN	534.00
4	274/4		997.00	260/997	HÜSEYİN CEVAT UYANIK	BEKİR	260.00
5	274/4		997.00	203/997	MUSTAFA BEZİRCİ	ALI	203.00
6	274/5		938.00	TAM	ÇORUM KİMYA SAN. VE TİC.AŞ		938.00
7	274/6		1357.65	TAM	HACI BEKİR ŞAHİN	ESAD	1357.65
8	274/7		2145.35	200/2145	ARİF ERDAL	RÜŞTÜ	200.03
9	274/7		2145.35	200/2145	ARİF ERDAL	RÜŞTÜ	200.03
10	274/7		2145.35	400/2145	MAHMUT ŞAHİN	ESAT	400.07
11	274/7		2145.35	405/2145	MAHMUT ŞAHİN	ESAT	405.07
12	274/7		2145.35	180/2145	MUHLİDİN ARICI	HASAN	180.03
13	274/7		2145.35	180/2145	ÖMER SONAGAR	ÖMER HAKKI	180.03
15	274/7		2145.35	200/2145	REŞİT ERDAL	RÜŞTÜ	200.03
14	274/7		2145.35	200/2145	REŞİT ERDAL	RÜŞTÜ	200.03
16	274/7		2145.35	180/2145	SÜLEYMAN BEZİRCİ	MUSTAFA	180.03
17	767/1		3840.00	TAM	ÖZŞEN OTOMOTİVİTİ.İHRC.PA		3840.00
18	767/120		805.00	1/2	ABDULLAH KAVUKÇU	HAYRETTİN	402.50
19	767/120		805.00	1/2	YAŞAR KAVUKÇU	ÖMER ADİL	402.50
20	767/184		2699.09	1/2	FATMA ŞAHİN	HÜSEYİN	1349.55
21	767/184		2699.09	1/2	VERASETE İŞTİRAK		1349.55
22	767/185		2602.76	TAM	ERGANI CAM SAN.VE TİC.LTD		2602.76
23	767/186		2189.57	1/2	FATMA ŞAHİN	HÜSEYİN	1094.79
24	767/186		2189.57	1/2	VERASETE İŞTİRAK		1094.79
25	767/191		1421.92	1/2	FATMA ŞAHİN	HÜSEYİN	710.96
26	767/191		1421.92	1/2	VERASETE İŞTİRAK		710.96
27	767/199		486.11	TAM	ÇORUM BELEDİYESİ		486.11
28	767/200		1357.70	TAM	ÇORUM BELEDİYESİ		1357.70

PEKCAN MUHENDİSLİK

NI For Windows V1.08

Üst. By. Emrinin 17 Ar 2007
gün ve sayılı karar elidir

Yüksel POYRAZ
İmar Isl. Md. V.

İmar Isl. Md. V.
Harita Mühürü
Ölçü No: 5411

Ek 26: Yoldan İhdas ile mülk edinilen uygulamanın mahkeme kararı

T.C.
ÇORUM
İDARE MAHKEMESİ

Esas No : 2007/530
Karar No : 2009/22

Davacı : Hacı Bekir Şahin
Vekili : Av. Vedat Canbolat
Gazi Caddesi Hamoğlu İş Merkezi Kat:3 Merkez/ÇORUM
Davalı : Çorum Belediye Başkanlığı -ÇORUM
Vekili : Av. Kasım Aksoy-Av .Seher Yetişgen
Aynı adreste

Davanın Özeti : Çorum Merkez Gülabibey Mah. 32 Pafta 274 ada, 3 ve 6 parsel numaralı davacıya ait taşınmazların bulunduğu alanda, 3194 sayılı Yasa'nın 18. maddesi uyarınca yapılan imar uygulaması ile ilgili parselasyon planının onaylanmasına ilişkin 17.10.2006 tarih ve 1172 sayılı Çorum Belediye Encümen kararı ile yol genişletme çalışmaları için taşınmazların Ankara yoluna bakan cephesinde bulunan bahçe duvarlarının yıkımına ilişkin Çorum Belediye Başkanlığı Fen İşleri Müdürlüğü'nün 18.07.2007 tarih 628 sayılı işleminin; dava konusu taşınmazın kuzeyinden geçen Çorumun Ankara istikametinde çıkışını sağlayan bir önceki imar planına göre 27 metre olarak işaretli yolun 40 metreye çıkarıldığı,yolun kuzey sınırının sabit tutulduğu,yolun güneyinde bulunan parsellerin tüm hat boyunca 13 metre yola dahil edildiği, bunlar arasında Türk Silahlı Kuvvetlerine ait yapıların da bulunduğu, ancak buna rağmen Milli Savunma Bakanlığının görüşünün alınmadığı, bu binaları yıkmadan yolu genişletmenin mümkün olmadığı,mevcut yolu her iki tarafından eşit şekilde genişleme yapılması halinde adaletin sağlanmış olacağı,parselasyon işlemiyle birlikte gayrimenkulün değerinde azalma olduğu,daha önce de davalı idare lehine gayrimenkul terki yapıldığı,düzenleme öncesi 805 m2 olan arsanın düzenleme sonunda 568 m2 ye düştüğü,bu şekilde gayrimenkul değerinde %30 oranında azalma olduğu,hibe adı altında daha önceden yapılan terklerin düzenleme ortaklık payından düşürülmesi gerektiği,taşınmazlarda %46'ya varan oranda kesinti yapıldığı,söz konusu parselin imarda konut dışı kentsel çalışma alanı olarak işaretli olduğu,Tip İmar Yönetmeliği'ne göre 2000 m2'den az olmamak şartıyla parsel oluşturmak mümkün olmadığı, dava konusu parselasyon işlemi ile haksız yere zarara uğratıldıkları iddia edilerek iptali istenilmektedir.

Savunmanın Özeti : Davanın süresinde açılmadığı, Milli Savunma Bakanlığının askı süresi içinde plan değişikliğine itiraz etmediği, bu şekilde plan değişikliğine onay verdiğin gösterdiği, düzenleme ortaklık payının bütün parsellerden eşit şekilde alındığı, bu oranının da %39 olduğu, bunun da %40'ı geçmediği, 274 ada 7 nolu kadastro parseli üzerindeki yapılaşma dikkate alındığında tek başına bir imar parseli oluşturulması İmar Kanunu ve yönetmeliğe göre mümkün olmadığı, 4002 ada 1 parselin konut dışı kentsel çalışma alanı olduğu,mevcut yapılaşma ve kadastral duruma göre 2000 m2 parsel oluşturulmasının mümkün olmadığı, 274 ada 7 nolu parselin yola isabet eden kısmı çıktıktan sonra 20 m derinliği kaldığı, konut dışı kentsel çalışma alanında en az derinliğin

T.C.
ÇORUM
İDARE MAHKEMESİ

Esas No : 2007/530
Karar No : 2009/22

yönetmelik gereği 40 m olması gerektiği, dolayısıyla ön ve arkadaki parsellerin bir imar adası içerisinde birleşmesinin kanun gereği olduğu, uygulama ile davacı parselinde değer artışı olduğu ileri sürülerek davanın reddi gerektiği savunulmaktadır.

TÜRK MİLLETİ ADINA

Karar veren Çorum İdare Mahkemesi'nce, duruşma için taraflara önceden duyurulan 15.01.2009 tarihinde saat 10:00'da, davacı vekili Av. Vedat Canbolat'ın geldiği; davalı Çorum Belediye Başkanlığı'nı temsilen Av. Seher Yetişgen'in geldiği görülüp, duruşmaya katılan taraflara usulüne uygun olarak söz verilip açıklamaları dinlendikten sonra duruşmaya son verilerek gereği görüşüldü:

Dava; Çorum Merkez Gülabibey Mah. 32 Pafta 274 ada, 3 ve 6 parsel numaralı davacıya ait taşınmazların bulunduğu alanda 3194 sayılı Yasa'nın 18. maddesi uyarınca yapılan imar uygulaması ile ilgili parselasyon planlarının onaylanmasına ilişkin 17.10.2006 tarih ve 1172 sayılı Çorum Belediye Encümen kararı ile yol genişletme çalışmaları için taşınmazların Ankara yoluna bakan cephesinde bulunan bahçe duvarlarının yıkımına ilişkin Çorum Belediye Başkanlığı Fen İşleri Müdürlüğü'nün 18.7.2007 tarih 628 sayılı işleminin iptali istemiyle açılmıştır.

3194 sayılı İmar Kanununun 5006 sayılı Kanunla değişik 18. maddesinde " İmar hududu içinde bulunan binalı veya binasız arsa ve arazileri malikleri veya diğer hak sahiplerinin muvafakatı aranmaksızın, birbirleri ile, yol fazlaları ile, kamu kurumları veya belediyelere ait bulunan yerlerle birleştirmeye, bunları yeniden imar planına uygun ada veya parsellere ayırmaya, müstakil, hisseli veya kat mülkiyeti esaslarına göre hak sahiplerine dağıtmaya ve re'sen tescil işlemlerini yaptırmaya belediyeler yetkilidir. Sözü edilen yerler Belediye ve mücavir alanları dışında ise yukarıda belirtilen yetkiler valiliklerce kullanılır, belediyeler ve Valiliklerce düzenlemeye tabi tutulan arazi ve arsaların dağıtımını sırasında bunların yüzölçümlerinden yeteri kadar saha, düzenleme dolayısıyla meydana gelen değer artışları karşılığında " düzenleme ortaklık payı" olarak düşülebilir. Ancak, bu maddeye göre alınacak düzenleme payları, düzenlemeye tabi tutulan arazi ve arsaların düzenlemeden önceki yüzölçümlerinin yüzde kırkını geçemez, Düzenleme ortaklık payları, düzenlemeye tabi tutulan yerlerin ihtiyacı olan Milli Eğitim Bakanlığına bağlı ilk ve ortaöğretim kurumları, yol, meydan, park, otopark, çocuk bahçesi, yeşil saha, ibadet yeri ve karakol gibi umumi hizmetlerden ve bu hizmetlerle ilgili tesislerden başka maksatla kullanılamaz. Düzenleme ortaklık paylarının toplamı, yukarıdaki fıkrada sözü geçen umumi hizmetler için, yeniden ayrılması gereken yerlerin alanları toplamından az olduğu takdirde, eksik kalan miktar belediye veya valilikce kamulaştırma yolu ile tamamlanır. Herhangi bir parselden bir miktar sahanın kamulaştırılmasının gerekmesi halinde düzenleme ortaklık payı, kamulaştırmadan arta kalan saha üzerinden ayrılır" hükmüne yer verilmiştir.

İmar Kanununun 18. maddesi uyarınca Yapılacak Arazi ve Arsa Düzenlemesi ile ilgili Esaslar Hakkındaki Yönetmeliğin 10. maddesinde, düzenlemeyle oluşacak imar parsellerinin mümkün

T.C.
ÇORUM
İDARE MAHKEMESİ

Esas No : 2007/530
Karar No : 2009/22

mertebe aynı yerdeki veya yakınındaki eski parsellere tahsisinin sağlanacağı , plan ve mevzuata göre korunması mümkün olan yapıların tam ve hissesiz bir imar parseline intibak ettirilmesinin sağlanacağı, mal sahibine tahsis edilen miktarın bir imar parselinden küçük olması veya diğer teknik ve hukuki nedenlerle müstakil imar parseli verilmemesi halinde, imar parselasyon planları ve imar durumu belirlenmiş düzenleme alanlarında yapılacak binaların toplam inşaat alanı veya bağımsız bölüm adetleri belirtilen imar adaları ve parsellerinin kat mülkiyetine esas olmak üzere hisselendirebileceği, Yönetmeliğin 32. maddesinde, düzenleme sahasında umumi hizmetlere ayrılan miktarın düzenlemeye giren alan toplamının %40'ından daha fazla çıkması halinde, bu miktarın %40'a düşürülmesi için önce, varsa bu düzenleme sahasındaki belediyeye ait arsalar bu işe tahsis edileceği, bunlar yetmediği takdirde, bu sahada, belediyeye devri mümkün hazine veya özel idare mülkiyetindeki parsellerden, meydan,yol, park, yeşil saha, otopark, toplu taşıma istasyonu ve terminal gibi umumi hizmetlere rastlayan kısımların belediyeye devirleri sağlandıktan sonra aynı maksada tahsis edilecekleri, bunlarda yetmediği takdirde, maddede belirtilen sıraya göre kamulaştırma yapılacağı kuralı getirilmiştir.

Dava dosyasının incelenmesinden; Çorum Merkez Gülabibey Mah. 32 Pafta 274 ada, 3 ve 6 parsel numaralı davacıya ait taşınmazların bulunduğu alanda 3194 sayılı Yasa'nın 18. maddesi uyarınca yapılan imar uygulaması ile ilgili parselasyon planının onaylanmasına ilişkin 17.10.2006 tarih ve 1172 sayılı Çorum Belediye Encümen kararı ile yine davacıya ait işyeri binaları ve bahçe duvarlarının yol ve yeşil bantta kalması nedeni ile yapılacak yol genişletme çalışmaları için Ankara yoluna bakan cephede bulunan bahçe duvarlarının yıkımına ilişkin Çorum Belediye Başkanlığı Fen İşleri Müdürlüğü'nün 18.7.2007 tarih 628 sayılı işleminin iptali istemiyle bakılmakta olan davanın açıldığı anlaşılmaktadır.

Dava konusu davacıya ait taşınmazın bulunduğu alanla ilgili olarak yapılan parselasyon işleminin; kamu yararı, imar mevzuatına, arazi ve arsa düzenlemesine ilişkin esaslara uygun olup, olmadığının saptanabilmesi amacıyla yaptırılan keşif ve bilirkişi incelemesi sonucu Mimar –Şehir Plancısı Fahri Can Atalay, Mimar-Şehir Plancısı Nafi Alp ve Harita Mühendisi Namık Gazioğlu tarafından düzenlenen 14.04.2008 tarihli bilirkişi raporunda özetle; Revizyon imar planı ile davacıya ait 274 ada 3 ve 6 no'lu taşınmazların "Konut Dışı Kentsel Çalışma Alanı – K.D.K.A"na ayrıldığı ve Ankara şosesinin genişletilmesi nedeniyle ön bahçe ile yapıların bir kısmının yolda kaldığı, Tip İmar Yönetmeliğine göre verilecek hizmet türleri dikkate alınarak " K.K.K.A" alanlarında" parsel genişlikleri" ve "parsel derinlikleri" için minimum 40.00 metre öngörüldüğü, 4002 sayılı yapı arasının genişliği, derinliği, boyutları ve konumu dikkate alındığında minimum 40.00 genişlik ve derinliği sağlayabilecek birden fazla parsel bölünemediği, dolayısıyla imar planı ile plan notları ve ilgili yönetmelikler uyarınca 4002 sayılı yapı adasının, boyutları ve konumu uyarınca 5.754.23 M2 büyüklüğünde tek bir imar parseline bölünmesinde ve davacıya ait hisselerin 274 ada 3 ve 6 parsellerin örtüştüğü 4002 ada 1

T.C.
ÇORUM
İDARE MAHKEMESİ



Esas No : 2007/530
Karar No : 2009/22

sayılı imar parselinde tahsis yapılmasında şehircilik ilkeleri ve planlama esasları ile imar mevzuatına ve davacıların hakları açısından herhangi bir aykırılık ve olumsuzluk bulunmadığı.

Diğer taraftan 3194 sayılı İmar Kanununun 18 inci Maddesi Uyarınca yapılacak Arazi ve Arsa Düzenlemesi ile ilgili Esaslar Hakkında Yönetmeliğin 11 inci maddesinde öngörülen hüküm uyarınca eski terklerin dikkate alındığı ve bu madde hükmüne uygun işlem tesis edildiği, ancak düzenleme ortaklık payı (DOP) hesabının 767 ada 199 (486,11 M2) ve aynı ada 200(1.357.70 M2) parsellerdeki toplam(486,11+1357,70)= 1.843.81 M2 hisse yoldan ihdas olarak belediye adına düzenleme sahasına alındığı, imar mevzuatı uyarınca belediyelerin kapanan yollardan mülkiyet elde edemeyeceğine ilişkin yargı kararlarının bulunduğu, dolayısıyla yoldan ihdas suretiyle belediye mülkiyetinde düzenlemeye alınan 767 ada 199 ve 200 parsellerin hesaba katılmaması halinde %34.64812 oranında düzenleme ortaklık payı (DOP) alınması gerektiği, dava konusu imar uygulamasında ise olması gereken orandan daha fazla % 39,69954 oranında düzenleme ortaklık payı (DOP) alındığı için yoldan ihdas ile belediyenin mülkiyet elde etmesinde imar mevzuatına aykırılık bulunduğu,

Belirtilen bu görüşler doğrultusunda, imar planında ve parsel bölümlenmesinde herhangi bir aykırılık bulunmamakla birlikte kapanan kadastral yol olarak belediye mülkiyetinde düzenlemeye alınan 767 ada 199 ve 200 parsellerin hesaba katılması ile düzenleme ortaklık payının (DOP) hatalı hesaplandığı anlaşıldığından, yapılan imar uygulamasının 3194 sayılı İmar Kanunu'na ilgili yönetmeliklere, planlama ve uygulama esas ve tekniklerine aykırı olduğu yolunda görüş verilmiştir.

Söz konusu bilirkişi raporu, taraflara tebliğ edilmiş ve davalı idarece itiraz edilmişse de itiraz yerinde görülmemiş, Mahkememizce benimsenerek kararımıza esas alınabilecek nitelikte bulunmuştur.

Bu durumda, dava dosyası ile dosyada mevcut bilirkişi raporunun incelenmesinden; imar uygulaması yapılan alanda yoldan ihdas suretiyle oluşturulan parseller hesaba katılarak düzenleme ortaklık payının hesaplanması nedeniyle düzenleme ortaklık payının olması gerekenden (%34,64812 oranında) daha fazla (%39,69954 oranında) alındığı anlaşıldığından ve düzenleme alanında yoldan ihdas edilen parsellerin belediye adına tesciline olanak bulunmadığından dava konusu edilen parselasyon planının onaylanmasına ilişkin Belediye Encümen kararında hukuka uyarılık bulunmamaktadır.

Yıkıma ilişkin 18.07.2007 tarih ve 628 sayılı işleme gelince;

Olayda , revizyon imar planı ile davacıya ait 274 ada 3 ve 6 no'lu taşınmazların "Konut Dışı Kentsel Çalışma Alanı – K.D.K.A"na ayrıldığı ve Ankara şosesinin genişletilmesi nedeniyle ön bahçe ile yapıların bir kısmının yolda kaldığı görüldüğünden, yol genişletme çalışmaları için taşınmazların Ankara yoluna bakan cephesinde bulunan bahçe duvarlarının yıkımına ilişkin Çorum Belediye Başkanlığı Fen İşleri Müdürlüğü'nün 18.07.2007 tarih 628 sayılı işleminde hukuka aykırılık



T.C.
ÇORUM BELEDİYE BAŞKANLIĞI
Destek Hizmetleri Müdürlüğü



TS-EN-ISO 9001

Sayı : 79932011.251.02.02/79-135
Konu : İş Yeri teslimi ve İşe Başlama

14/01/2014

İMAR VE ŞEHİRCİLİK MÜDÜRLÜĞÜ'NE

24.12.2013 tarihinde ihalesi yapılan "54 Hektar Arsa ve Arazi Düzenlemesi Hizmet Alımı" ihalesi Müh. Harita İnş. Teks. Elekt. Tic. San. Ltd. Şti.'de kalmış olup, bedel üzerinden sözleşmesi imzalanmış ve ihale yetkilisi tarafından onaylanmıştır. Ödemeye esas tasdikli evrakların suretleri yazımız ekindedir.

Gereğini bilgilerinize arz ederim.

Fikret KARACAKÖYLÜ
Destek Hiz. Müd.V.

EKLERİ

- 1- Ödenek yazısı
- 2- İhale Onay Belgesi
- 3- İhale İlanı
- 4- İhale Komisyon Kararı
- 5- Birim Fiyat Teklif Mektubu ve Cetveli
- 6- Damga vergisi alındı makbuzu (%0 15.17)
- 7- Teminat Mektubu fotokopisi
- 8- Sözleşme

15.01.2014
Rıdvan Karay Bey ile
sümele

Adres : Gazi Cad. No: 2 19100 ÇORUM
Telefon : (0 364) 2250810/1451
Faks : (0 364) 2245805

Ayrıntılı bilgi için irtibat
e-posta: dhm@corum.bel.tr

Ek 28: 2015 yılından itibaren Çorum Belediyesi tarafından yapılan Arazi ve Arsa Düzenleme Uygulamaları

SIRA NO	YIL	MAHALLE	ALAN (HK)	SIRA NO	YIL	MAHALLE	ALAN (HK)
1	2022	ÇEPNİ	17	46	2016	BAHÇELİEVLER	18
2	2022	AYARIK	10	47	2017	ÇEPNİ	13
3	2022	ÇORAKLIK	85	48	2018	ÇEPNİ	2.3
4	2022	ULUKAVAK	2.7	49	2018	ÇEPNİ	1
5	2022	GÜLABİBEY	84	50	2018	ÇORAKLIK	10
6	2022	AYARIK-ÇOMAR (BİNEVLER)	0.082	51	2018	ÇORAKLIK	11
7	2021	SIKLIK	4	52	2018	BAHÇELİEVLER	18
8	2021	TEPECİK	1.5	53	2018	GÜLABİBEY	82
9	2021	İLİCE	15	54	2018	KUNDUZHAN	5
10	2021	AYARIK	12	55	2018	TEPECİK	0.8
11	2021	ÇEPNİ	4.5	56	2016	KÖPRÜALAN KÖYÜ	10
12	2021	YAVRUTURNA	3.5	57	2018	KUNDUZHAN	11
13	2021	ÇEPNİ	5.7	58	2018	ÇEPNİ	7
14	2021	YAVRUTURNA	6.3	59	2018	KARAKEÇİLİ	0.085
15	2021	AYARIK	2	60	2018	İBRAHİMÇAYIRI	0.4
16	2021	BAHÇELİEVLER	0.39	61	2018	ÇEPNİ	16
17	2020	KURUÇAY KÖYÜ	12	62	2018	AYARIK	8
18	2020	ÇÖPLÜ	33.5	63	2018	GÜLABİBEY	2
19	2020	ÇÖPLÜ	5	64	2016	ÇEPNİ ÇEVREYOLU	17
20	2020	KUNDUZHAN-ÇEPNİ	8	65	2016	İBRAHİMÇAYIRI	6
21	2020	KARAKEÇİLİ	0.5	66	2016	GÜLABİBEY	3
22	2020	İBRAHİMÇAYIRI	0.8	67	2016	AYARIK-GÜLABİBEY	0.5
23	2020	TEPECİK	1.6	68	2016	KARACA KÖYÜ	15
24	2020	TEPECİK	0.2	69	2016	GÜLABİBEY	0.9
25	2020	İBRAHİMÇAYIRI	8	70	2016	BİNEVLER	18
26	2019	ULUKAVAK	4	71	2016	ÇEPNİ	9
27	2019	YAVRUTURNA	0.094	72	2016	BİNEVLER	19
28	2019	ÜÇTUTLAR	0.1	73	2016	ÇORAKLIK	18
29	2019	İLİCE	7.2	74	2016	GÜLABİBEY	0.2
30	2019	BAHÇELİEVLER	1	75	2016	ÇEPNİ	1
31	2019	GÜLABİBEY	1	76	2016	ULUKAVAK	0.6
32	2019	KARAKEÇİLİ	0.089	77	2016	AYARIK-BİNEVLER	3.5
33	2019	ÇORAKLIK	0.27	78	2016	GÜLABİBEY	5.5
34	2019	ÜÇTUTLAR	3	79	2016	KUNDUZHAN	8
35	2019	ÇOMAR	2.2	80	2016	ÇORAKLIK	2.5
36	2019	ULUKAVAK	0.077	81	2016	KUNDUZHAN	0.5
37	2019	İLİCE	5.5	82	2016	ÇEPNİ	5.5
38	2019	BAHÇELİEVLER	0.3	83	2016	BİNEVLER	0.4
39	2017	BAHÇELİEVLER	20	84	2015	TEPECİK	0.8
40	2017	YAVRUTURNA	0.8	85	2015	ULUKAVAK	1.5
41	2017	GÜLABİBEY	20	86	2015	GÜLABİBEY	6.5
42	2017	GÜLABİBEY	9	87	2015	KUNDUZHAN	5
43	2017	YAYDIĞIN KÖYÜ	15	88	2015	BAHÇELİEVLER	1.5
44	2017	KARAKEÇİLİ	0.45	89	2015	ÇEPNİ	0.9
45	2016	ÇEPNİ	9	90	2015	KÖPRÜALAN KÖYÜ	10

ÖZ GEÇMİŞ

Ali İhsan ODABAŞ, Çorum Öğretmen Mukadder Akaydın Anadolu Lisesi'ni bitirdikten sonra Selçuk Üniversitesi Mühendislik Fakültesi'nden 2018 yılında mezun oldu. Lisans Mezuniyetinden itibaren Harita Mühendisi olarak görev yapan Ali İhsan ODABAŞ, 2022 yılında Ondokuz Mayıs Üniversitesi Lisansüstü Eğitim Enstitüsü Harita Mühendisliği Anabilim Dalı Yüksek Lisans programını bitirdi.

İletişim Bilgileri

ORCID ID : 0000-0002-7422-1530

Yayımlanmış Çalışmalar:

1. Arazi ve Arsa Düzenlemesi Mevzuatında Yapılan Değişikliklerin ve Etkilerinin İncelenmesi (Uluslararası Bilimsel Çalışmalar Kongresi)

